

CITIES AND PROVINCES
OF
CAMBODIA
(English and Khmer Languages)

ខេត្ត-ក្រុង នៃ
ព្រះរាជាណាចក្រកម្ពុជា
(ភាសាអង់គ្លេស និងភាសាខ្មែរ)

English language: page 2 to 116 (unaltered transliteration)

Khmer language: page 117 to 218

Source: <http://www.cambodia.gov.kh>

Compiled by: **Bunleng CHEUNG** (UNAKRT-ECCC Translator)

As of June 2008

TABLE OF CONTENTS

Province	Page
BANTEAY MEANCHEY	4
BATTAMBANG	9
KAMPONG CHAM	15
KAMPONG CHHNANG.....	27
KAMPONG SPEU.....	32
KAMPONG THOM.....	40
KAMPOT	45
KANDAL	50
KOH KONG	59
KRATIE	61
KRONG KEP.....	64
KRONG PAILIN	65
KRONG PREAH SIHANOUK.....	66
MONDULKIRI.....	68
ODDAR MEANCHEY.....	70
PHNOM PENH.....	72
PREAH VIHEAR	77
PREY VENG	80
PURSAT.....	88
RATTANAKIRI	92
SIEM REAP.....	95
STUNG TRENG.....	101
SVAY RIENG	103
TAKEO.....	108

CITIES AND PROVINCES OF CAMBODIA

Province	Land Area	Population	Distance
Banteay Meanchey	6,679	577,772	359 km
Battambang	11,702	792, 129	291 km
Kampong Cham	9,799	1,608,914	124 km
Kampong Chhnang	5,521	417,693	91 km
Kampong Speu	7,017	598,882	48 km
Kampong Thom	13,814	569,060	162 km
Kampot	4,873	528,205	148 km
Kandal	3,568	1,075.125	11 km
Koh Kong	11,160	132,106	271 km
Kratie	10,094	263,175	340 km
Krong Kep	336	28,660	175 km
Krong Pailin	803	22,906	371 Km
Krong Preah Sihanouk	868	155,690	230 km
Mondulkiri	14,288	32,407	543 km
Oddar Meanchey	6,158	68,279	469 Km
Phnom Penh	290	999,804	0
Preah Vihear	13,788	119,261	543 km
Prey Veng	4,883	946,042	90 km
Pursat	12,692	360,445	186 km
RattanaKiri	10,782	94,243	605 km
Siem Reap	10,299	696,164	314 km
Stung Treng	11,092	81,074	481 km
Svay Rieng	2,966	478,252	122 km
Takeo	3,563	790,168	87 km

BANTEAY MEANCHEY

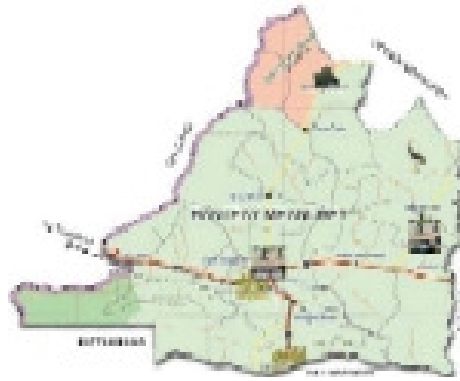

(8 districts, 64 communes, 634 villages)

District	Commune	Village
Malai	Boeng Beng	Sang Ke, Phnom Rung, Chrey, Lvea, Chambak
	Malai	Veal Hat, Doung, Kandal, Kbal Spean, Trasek Chrum, Dom Bouk Vil, Vat Chas, Thmei
	Ou Sampor	Ou Sampor Moy, Ou Sampor Pi, Kbal Tomnob, Bantey Tipi
	Ou Sralau	Ou Sralau, Phnum Kaubei, Kandaol, Chheu Teal, Bueng Reang, Svay Prey, Chan Kiri, Thmei
	Ta Kong	Chaeng Maeng, Ballang, Paoy Angkor, Srah Phlough, Kcheay, Ta Kong
	Tuol Pongro	Kos Snoul, Khla Ngeab, Toul Pongro, Bantey Timouy, Sante Pheap Ou Ampil, Reaksmei Meanchey
Mongkol Borei	Bantey Neang	Ou Thum, Phnum, Bantey Neang, Kouk Pnov, Trang, Pongro, Kouk Tonloab, Trabaek, Khile, Samraong Pen, Dang Run Lech, Dang Run Kaeut, Ou Snguot, Prey Changha Lech, Prey Changha Kaeut, Ou Andoung Lech, Ou Andoung Kandal, Ou Andoung Kaeut, Kouk Kduoch
	Bat Trang	Khtum Reay Lech, Khtum Reay Kaeut, Anlong Thngan Kaeut, Anlong Thngan Lech, Bang Bat Lech, Bang Bat Kaeut, Bat Trang, Bat Trang Thum Lech, Bat Trang Thum Kaeut, Bang Bat Touch, Preaek Chik
	Chamnaom	Pralay Char, Rongvean Lech, Rongvean Kaeut, Chamnaom Lech, Chamnaom Kaeut, Rong Kou Daeum, Rong Kou Kandal, Rong Kou Chong, Peam Rong kou, Ta Sal, Chuor Khchas, Boeng Tras, Dang Trang, Srae Prey, Bos Tonloab, Ta Bun, Kouk Ponley, Say Samon, Damnak Preas Ang
	Kouk Ballangk	Kouk Ballangk, Ta An, Pralay Chrey, Cheung Chab, Phat Sanday, Char Thmei, Ph'av Thmei, Ta Sal
	Koy Maeng	Koy Maeng, Sdei Leu, Phlov Siem, Ta Nong, Angkar Khmau, Kasang Thmei, Stueng Chas, Sdei Kraom

	Ou Prasat	Phnum Thum Tbound, Phnum Prasat, Phnum Thum Cheung, Chamkar Louk, Phnum Thum Thmei, Anlong Sdei, Kouk Thnong Kaeut, Kouk Thnong Kandal, Ou Snguot, Ou Prasat, Kouk Ampil, Ra Chamkar Chek, Pou Rieng, Rung Krabau
	Phnum Touch	Phnum Touch Tbound, Phnum Touch Cheung, Thnal Bat, Ou Nhor, Boeng Tras, Monourom, Paoy Ta Sek, Prey Totueng, Boeng Reang, Voat Thmei
	Rohat Tuek	Pou Pir Daeum, Rohat Tuek, Thnal Bat, Kramol, Khtum Chrum, Chak Lech, Doun Mul, Preaek Samraong, Ou Dangkao, Chamkar Chek, Ou Chuob, Ka Svay, Chak Kaeut
	Ruessei Kraok	Anhchanh, Neang Ket, Praek Ropou, Sala Daeng, Samraong, Anlong Mean Trop, Chamkar Ta Daok, Pralay Luong Kraom, Luong, Ou Ta Kol, Pralay Luong Leu, Kouk Svay, Ou Ta Ma, Kaoh Kaev, Phasi Sra, Ruessei Kraom, Chumteav
	Sambuor	Chhnaeum Meas, Sranal, La, Ta Meaeng Pok, Sambuor, Doun Loek, Kbal Krabei, Srah Chhuk, Srae Prey, Chaek Angkar, Thma Dab
	Soea	Ta Mau, Ansam Chek, Tnaot, Buor, Bos Laok, Soea, Boeng Touch, Phlov Damrei Leu, Phlov Damrei Kraom, Ou Soea, Kouk Samraong, Balang Chrey, Ou Choub Thmey
	Srah Reang	Ta In Muoy, Ta In Pir, Krouch, Chamkar Chek, Srah Reang, Ta Chan, Kouk Srok, Kouk Chrab, Kouk Krasang
	Ta Lam	Preah Srae, Ta Lam Kandal, Ta Lam Chong, Boeng Khleang Lech, Chong Kouk, Boeng Khleang Kaeut, Khla Kham Chhkae, Boeng Veang
Ou Chrov	Changha	Boeng Seila, Ta Chrueng, Ta Phaok, Paoy Voat, Chhuk, Chrey
	Koub	Yeang thmei, Mak Heun, Veang Muong, Koub Kaeut, Khai Dan, Naka Chhay, Koub Lech, Koub Cheung, Ou Chrov, Souriya, Koun Trei
	Kuttasat	Koub Touch, Kaoh Char, Kuttaksat, Yeay Ort
	Nimit	Nimit Muoy, Nimit Pir, Nimit Bei, Nimit Buon, Ou Chrov, Dong aranh, Souriya, Nimit Thmei, Thma Sen, Kun Damrei, Kob Thom, Anlong Svay, Raksmei Serey Pheap, Raksmei Samaki, Sok San
	Ou Bei Choan	Banteay Thmei, Chouk Chey, Ou Bei Choan, Prasat, Prey Chan, Preav, Seila Khmaer, Snuol Tret, Thnal Bat, Tumnob Dach, Yeang Dangcum
	Paoy Paet	Kbal Spean, Baliley, Kilou Lekh Buon, Tuol Pongro, Prey Kob, Andoung Thmor Meas, Stoeng Bat, Toul Prasat, Prachea Thorm, Ou Neang, Ou Roesei
	Samraong	Banlech, Neak Ta Chhor, Samraong, Kampong Reab, Thmei, Thmenh Trei, Bat Trang, Anhchanh, Voat, Kandal
	Soengh	Soengh Lech, Roka, Anlong Svay, Soengh Tbound, Phkoam, Pongro, Tnaot Kandal, Run

	Souphi	Souphi Cheung, Souphi Kandal, Souphi Tbound, Kouk Chak, Kouk Prich Chak Thmey
Phnum Srok	Nam Tau	Rongvean, Thmei Khang Tbound, Thmei Khang Cheung, Kouk Yeang, Kouk Chas, Chrab, Kantuot, Nam Tau, Pongro, Samraong, Khnang, Thnong Khang Tbound, Thnong Khang Cheung, Slaeng, Ta Kong, Yeang Otdam, Ampel Kaong, Kung Seim
	Paoy Char	Paoy Snuol, Paoy Char, Trapeang Thma Tbound, Trapeang Thma Cheung, Trapeang Thma Kandal, Paoy Ta Ong, Sambuor, Pongro
	Phnum Dei	Phnum Dei, Ponley, Kouk Seh, Thnal Dach, Bos Sbov, Trapeang Prei, Kamping Puoy, Spean Kmeng, Trang, Khchay
	Ponley	Ta Vong, Ponley, Svay Sa, Svay Khmau, Kouk Ta Sokh, Pou Roam Bon
	Spean Sraeng	Rouk, Mukh Chhneang, Spean, Kouk Char, Kandaol, Pongro
	Srah Chik	Moat Srah, Srah Chhuk Khang Lech, Srah Chik, Kouk Kraol, Kouk Rumchek, Kouk Ta Reach, Kandal Khang Lech, Kandal Khang Kaeut, Srah Chhuk Khang Kaeut
Preah Netr Preah	Chhnuor Mean Chey	Samraong Touch, Pongro, Thma Koul, Proput, Bantoat Baoh, Kouk Treas, Chhnuor, Samraong Thum, Ruessei Khang, Ruessei Kandal, Rumpeak, Kouk Trach
	Chob Veari	Chob, Roul Chruk, Prasat, Krasang Thmei, Pradak, Chroab Thmei, Chroab Chas, Kak, Kouk Lun, Phnum Chonhcheang, Chakkrei
	Phnum Lieb	Phnum Lieb Kaeut, Phnum Lieb Lech, Troyoung, Tro Louk Cheung, Tro Louk Lech, Tro Louk Tbound, Laote, Rumduol, Pring Chu, Kantrab, Tnaot, Anlong Sar, Kandaol, Kambaor, Kabau, Kampong Krasang
	Prasat	Char, Bat Trang, Sampov Lun, Phlov Leav, Ta Am, Ampil, Kandal, Thmei, Ovmal, Tonloab, Kien Banteay, Prasat, Anlong Sar, Kampream
	Preah Netr Preah	Paoy Kdoeang, Cheung Voat, Kandal, Post Chas, Paoy Samraong, Paoy Pring, Ta Paen, Sreh Kaeut, Sreh Lech, Kouk Srok, Sramaoch, Peam Sreh, Doun Chaeng, Kon Damrey
	Rohal	Rohal, Sala Chheh, Chak, Tep Kaosa, Snay, Anlong Thmei, Popel, Paoy Svay, Ruessei, Prey Moan, Stueng Kambot
	Tean Kam	Bantoat Baoh, Tean Kam Lech, Tean Kam Cheung, Tean Kam Tbound, Ou, Ta Un
	Tuek Chour	Smach, Paoy Char, Ta Khaek, Kouk kei, Tonloab, Kouk Tiem, Char Leu, Kantuot, Thmei, Kandal, Tuek Chour, Ta Siev, Kampong Thkov, Ta Pon, Svay L'a, Ta Daek, Samraong, Anlong Vil
Serei Saophoan	Bos Sbov	Trabaek, Kandal, Kouk Thum, Bos Sbov, Soutr Mont, Srah Khtum, Kabau, Kbal Khting, Smach, Boeng Veaeng, Bantoat Baoh, Pring Kaong, Khchas, Khnhaer, Khu Svay, Khvav,

		Tbaeng
	Kampong Svay	Kampong Svay, Kang Va, Phum Pir, Pongro, Souphi
	Kaoh Pong Satv	Kaoh Pong Satv, Ta Sokh, Preah Angk, Snay Dangkot, Angkea Bos
	Mkak	Mkak, Kbal Spean, Ta Ma, Kouk Lieb, Chhuk, Doun Lei, Baek Chan
	Ou Ambel	Saesen, Kourothan, ROUNG Masin, Prohut, Ou Ambel
	Phniet	Kantuot, Kampring, Phniet, Neak Ta, Thmei, Bangruh, Sala Krau
	Preah Ponlea	Chak, Phum Muoy, Phum Bei, Phum Buon, Prey Ruessei, Preah Ponlea, Kbal Spean
	Tuek Thla	Keab, Tumnob Chrey, Tuek Thla, Ba Nay, Phnum Bak, Dei Lou
Svay Chek	Phkoam	Phkoam, Yeang Vien, Yeang, Ampil, Ou, Prasat Vien, Ta Duol, Svay Sa, Mau, Thma Koul, Ta Kul
	Roluos	Baek Chan Thmei, Khvav Kaeut, Stueng, Ta Ong Kaeut, Slaeng, Roluos, Ta Sman
	Sarongk	Pheas Tbound, Pheas Cheung, Chrung, Phlas Kang, Kouk Phlu, Kantrong
	Sla Kram	Sla Kram, Kakaoh, Kamnab, Toap Siem, Khlaeng Poar Akphivoat, Prasat, Kouk Ampil, khlaeng Poar
	Svay Chek	Kouk Khvav, Ponsay Cheung, Kloeng, Baek Chan Chas, Ponsay Tbound, Roka Thmei, Ta Ong Lech, Slaeng, Thmei, Khvav Lech, Samraong, Chamkar Kor, Damnak Kokos, Lboek Svay
	Ta Baen	Kouk Ta Aek, Ou Veang, Ta Baen, Kouk Roka, Ou Veang Tbound
	Ta Phou	Ta Phou, Pongro, Ta Srei, Prech Kei, Kouk Kei, Khmoas, Thmei, Baray, Phchoek, Prech Tbound, Bantoat Baoh
	Treas	Ponley Thmei, Chaeng, Doun Nouy, Prei, Ponley Chas, Treas, Ampil Prong, Ou Kakaoh, Ta Voek
Thma Puok	Banteay Chhmar	Kouk Samraong Koet, Kbal Tonsaong, Banteay Chhmar Cheung, Bangtey Chmar Khang Lech, Kbal Krabei, Banteay Chhmar Tbound, Trapeim Thlok, Thma Daekkeh, Thlok, Kouk Samraong Lech, Srah Chrey, Prey Changha, Prasat Tbound, Dang Rek
	Kouk Kakthen	Dei, Sdau, Treas, Kouk Kakthen, Ta Siev, Chonleas Dai, Ta Trai, Preah Chhor, Kouk Khpos
	Kouk Romiet	Kouk Prich, Srae L'a, Kouk Romiet, Sdau, Thmei, Ta Lei, Sereika, Ta Song, Trapeang Samraong, Phlov Bambaek, Thma Chhatr, Voa Preng, Pram Minea, Sameakki, Banteay Mean Rit, Spean, Kandaol, Kdoeb Thmor, Boeng Ta Srei, Boeng Sokrom
	Kumru	Andoung Khlong, Kumru, Ta Yueng, Aekakpheap, Phsar Thmei,

		Svay Chrum, Prey Veng
	Phum Thmei	Kab Chaor, Kouk Svay, Rumlum Chrey, Thmei Lech, Thmei Kandal, Thmei Khang Tbong, Totea
	Thma Puok	Thma Puok, Neak Ta, Voat Chas, Kasen, Svay, Thnal Dach, Anlong Trach

BATTAMBANG



(13 districts, 96 communes, 741 villages)

District	Commune	Village
Banan	Kantueu Muoy	Thmei, Tuol Thnong, Svay Prey, Svay Bei Daeum, Kampong Ampil, Sasar Pok, Voat Kantueu
	Kantueu Pir	Post Kantueu, Chamkar Ou, Banan, Kampong Lech, Kampong Kaeut, Chhay Rumpoat, Phnom Kul
	Bay Damram	Tuol Chranieng, Kampong Chaeng, Kanhchroang, Krala Peas, Bay Damram, Ta Song, Sdau, Prey Totueng
	Chheu Teal	Kampong Chamlang, Chheu Teal, Kampong Srama, Khnar, Enteak Chit, Bat Sala, Bay Damram, Svay Prakeab, Chhak Pou, Anlong Ta Mei, Chamkar Svay, Thkov, Praboh, Doung, Anlok Kaong
	Chaeng Mean Chey	Rung, Chaeng, Kampong Kol Thmei, Thngor, Boh Khnor, Changhour Svay, Doang
	Phnum Sampov	Chaeng Kdar, Kampov, Kouk Ampil, Sampov Lech, Sampov Kaeut, Samnanh, Kdaong, Krapeu Cheung, Krapeu Tboundg, Krapeu Kaeut
	Snoeng	Samraong, Kor, Snoeng Lech, Snoeng Kaeut, Boeng Chaeng, Boeng Prei, Peak Sbaek, Preah Srae, Rumchey, Sambuor Meas, Boeng Krasal
	Ta Kream	Paoy Svay, Ta Kream, Thmei, Ou Pong Moan, Ta Ngaen, Prey Phdau, Ou Ta Nhea, Anlong Svay, Dangkut Thnong, Slab Pang, Andong Neang
Thma Koul	Ta Pung	Thma Koul Tboundg, Paoy Yong, Kaksekam, Paoy Samraong, Kouk Kduoch, Ang Tboundg, Tumpung Tboundg
	Ta Meun	Thma Koul Cheung, Kouk Trab, Tumneab, Ta Sei, Chrouy Mtes, Krasang, Samraong, Thmei, Ang Cheung, Tumpung Cheung
	Ou Ta Ki	Ou Ta Ki, Popeal Khae, Veal Trea, Tras, Prey Totueng, Prey

		Dach, Trang, Kakaoh
	Chrey	Chrey Thmei, Chrey, Ka Kou, Svay Chrum, Kbal Khmaoch, Prey Totueng, Hai San, Popeal Khae, Anlong Run, Kruos
	Anlong Run	Char, Sla Slak, Chab Kab, Souphi, Kruos
	Chrouy Sdau	Chrouy Sdau, Nikom Krau, Nikom Knong
	Boeng Pring	Boeng Pring, Ou Nhor, Snuol Krasang, Paoy Ta Sek
	Kouk Khmum	Kien Kaes Muoy, Kien Kaes Pir, Ta Meakh, Chranieng, Kouk Khmum, Kandal Tboundg, Kandal Cheung, Chhkae Koun
	Bansay Traeng	Bansay Traeng, Ta Kay, Thmei, Prey Leav, Kaong Kang, Thmea, Spean, Tuol Ta Sokh
	Rung Chrey	Ballang Kraom, Prakeab, Kouk Khpos, Paoy Rumchek, Preah Ponlea, Rung Chrey, Tuol
Battambang	Tuol Ta Aek	Ou Ta Kam Muoy, Ou Ta Kam Pir, Ou Ta Kam Bei, Tuol Ta Aek, Dangkao Teab
	Preaek Preah Sdach	Preaek Preah Sdach, Preaek Ta Tan, Dabbei Meakkakra, Ou Khcheay, La Edth, Num Krieb, Baek Chan Thmei, Chamkar Ruessei
	Rotanak	Rumchek Muoy, Rumchek Pir, Rumchek Bei, Rumchek Buon, Rumchek Pram, Souphi Muoy, Souphi Pir, Rotanak
	Chamkar Samraong	Chamkar Samraong Muoy, Chamkar Samraong Pir, Voat Lieb, Voat Rumduol, Phka Sla
	Sla Kaet	Sla Kaet, Dam Spey, Chrey Kaong
	Kdol Doun Teav	Chong Preaek, Kdol, Ou Ta Nob, Ta Pruoch, Ta Koy, Kantuot, Thkov
	Ou Mal	Ou Mal, Dak Sasar, Sala Balat, Prey Dach, Kouk Ponley, Voat Roka, Koun Sek, Andoung Pring, Boeng Reang, Prey Roka
	Voat Kor	Voat Kor, Chrab Krasang, Ballang, Khsach Pouy, Damnak Luong, Kampong Seima
	Ou Char	Ou Char, Prey Koun Sek, Kab Kou Thmei, Andoung Chenh, Anhchanh, Ang
	Svay Pao	Preaek Moha Tep, Kampong Krabei, Mphey Osakphea, Kammeakkar
Bavel	Bavel	Bavel Muoy, Bavel Pir, Tumnob Tuek, Dach Proat, Sangkae Vear, Peam, Kampong Pnov, Stueng Dach, Spean Dach, Sang Reang, Svay Chrum, Doun Avav, Prey Totueng Muoy, Prey Totueng Pir, Kouk, Sla Khlanh, Kampong Chhnang Muoy, Kampong Chhnang Pir, Samaki
	Khnach Romeas	Prey Sangha, Kaoh Ream, Rung Ampil, Ballang Leu, Svay Sa, Khnach Romeas, Ballang Mean Chey, Chroy Sna
	Lvea	Lvea, Doun Nhaem, Chamkar, Dangkao, Ream Sena, Doun Aok, Ping Pong, Svay Prey, Boeng Samraong, Kbal Spean,

		Lvea Chas, Ta Ny
	Prey Khpos	Ta Hi, Pou, Ta Mat, Meakkloea, Prey Khpos, Sranal, Dangkao Pen, Kbal Thnal, Boeng Chra Nieng
	Ampil Pram Daeum	Dangkao Kramang, Siem, Ampil, Sthapor, Ta Khiev, Buo Run, Doung, Sthab Por Pi
	Kdol Tahen	Suon Sla, Kdol Kraom, San, Peam, Kandal, Buor, Thmei, Tuol Krasang, Kdol Leu, Ta Haen, Dom Nak Domkoa, Trapeang Kbal Sva, Boeng Anlok, Brab Hoeb, Sras Toeuk, Anlong Rey, Ta Toat, Ou Doan Poa, Khleang, Chrang Bak, Anlong Riang, Boeung Sanke, Tomnob Takoun, Toul Snal, Prey Thom, Kampong Makak, Bou Sangreach
Aek Phnum	Preaek Norint	Preaek Ta Chraeng, Preaek Krouch, Svay Chrum, Preaek Norint, Sdei, Rohal Suong, Duong Mea, Reach Doun Kaev, Ansang Sak, Preaek Trab
	Samraong Knong	Samraong Knong, Kampong Sambuor, Samraong Snao, Samraong Ou Trea, Samraong Ta Kok
	Preaek Khpob	Preaek Snao, Preaek Khpos, Sna Pi Mukh, Khvet, Ou Kambot
	Preaek Luong	Preaek Luong, Sdei Leu, Sdei Kraom, Rohal Suong, Bak Amraek, Doun Ent, Bak Roteh
	Peam Aek	Doun Teav, Suos Ei, Peam Aek, Kong Tum, Ka Rohal, Preaek Chdaor, Ta Kom, Kouk Doung
	Prey Chas	Prey Chas, Peam Seima, Anlong Sandan, Kaoh Chiveang, Bak Prea
	Kaoh Chiveang	Thvang, Kampong Prahok, Anlong Ta Uor, Preaek Toal, Kbal Taol
Moung Ruessei	Moung	Paen, Ou Krabau, Kaoh Char, Ruessei Muoy, Roluos, Ruessei Pir, Kansai Banteay, Ra, Daeum Doung, Moung, Pralay, Ta Tok Muoy, Ta Tok Pir
	Kear	Run, Roka Chhmoul, Anlong Sdau, Pou Muoy, Pou Pir, Kear Muoy, Kear Pir, Kear Bei, Ou Kriet, Ream Kon, Ta Nak
	Prey Svay	Kor, Cham Ro'a, Thnal Bambaek, Rumchek, Tuol Thnong, Kalaom Phluk, Srama Meas, Prey Svay, Prey Preal
	Ruessei Krang	Neak Ta Tvear, Yeun Mean, Tuol Snuol, Chrey Run, Tuol Roka, Nikom Kraom, Srah Chineang, Pech Changvar, Ampil Chhung, Thnal Bat
	Chrey	Doun Tri, Angkrong, Tuol Ta Thon, Mreah Prov, Chrey Muoy, Chrey Pir, Chrey Cheung, Chong Chamnay
	Ta Loas	Ma Naok, Suosdei, Sdei Stueng, Stueng Thmei, Veal, Voat Chas, Chong Pralay, Pralay Sdau, Tras
	Kakaoh	Tuol Prum Muoy, Tuol Prum Pir, Chak Touch, Chak Thum, Kakaoh, Srae Ou, Ph'ieng
	Prey Touch	Koun Khlong, Dob Krasang, Thmei, Prey Touch, Prean Nil,

		Stueng Chak
	Robas Mongkol	Boeng Bei, Kuoy Chik Dei, Preaek Am, Koun K'aek Muoy, Koun K'aek Pir, Robas Mongkol, Anlong Koub, Prey Prum Muoy, Prey Prum Pir
	Prek Chik	Seim, Khnach Ampor, Chke Kham Prues, Prek Ta Ven, Prek Chik
	Prey Tralach	Sdok Pravoek, Prey Tralach, Kos Thom, Srah Kuy, Muk Ra, Svay Yar, Toul Svay, Prah Andong, Toul Koki, Prey Khloat, Pen, Chung Por, Roong, Ta Preat
Rotonak Mondol	Sdau	Banang, Sdau, Chamkar Lmut, Boeng Ampil, Dangkot, Doun Meay, Baribou, Koak Chhor, Reak Smey Sangha, Neang Lem, Angdoek Dobmouy, Pich Chanva, Badak Tboang, Badak Chhoeung, Ou Dai Khla, O Khmum
	Andaek Haeb	Andaek Haeb, Svay Chuor, Thma Prus, Serei Voan, Prey Ampor, Kandal Steung, Thvak
	Phlov Meas	Phlov Meas, Sek Sak, Tuek Sab, Chi Pan, Ou Treng, Ou Da, Ou Lmun
	Traeng	Kilou, Phcheav, Chea Montrei, Chi Sang, Kilou Samprambe, Svay Sa, Ta Krok
Sangkae	Anlong Vil	Chrab Veal, Beng, Anlong Vil, Ou Muni Muoy, Ou Muni Pir, Chumnik, Puk Chhma, Spong, Svay Kang
	Norea	Norea Muoy, Norea Pir, Balat, Ta Kok
	Ta Pon	Boeng Tuem, Svay Sa, Samdach, Basaet, Ta Pon
	Roka	Chhung Tradak, Pou Batdambang, Ambaeng Thngae, Roka, Ta Haen Muoy, Ta Haen Pir
	Kampong Preah	Prey Chaek, Panhnha, Kralanh, Kampong Preah, Andoung Trach, Srah Kaev
	Kampong Preang	Sambok Ak, Sala Trav, Kach Roteh, Thmei, Os Tuk, Kbal Thnal
	Reang Kesei	Tuol Snuol, Voat Kandal, Reang Kesei, Reang Kraol, Prey Svay, Svay Cheat, Boeng Veang, Damnak Dangkao, Kakaoh Kambot
	Ou Dambang Muoy	Voat Ta Moem, Baoh Pou, Ou Khcheay, Ou Sralau, Voat Chaeng, Samraong Kaong
	Ou Dambang Pir	Ou Dambang, Svay Chrum, Kampong Mdaok, Svay Thum, Dambouk Khpos, Tuol Lvieng
	Voat Ta Muem	Kampong Ampil, Kampong Chlang, Ou Sralau, Ou Khcheay, Sla Kram, Anlong Lvea
Samlout	Ta Taok	Ou Nonoung, Ou Kroach, Ou Traeng, Peam Ta, Peam, Ou Ta Teak, Ta Tok, Veal Rolueum, Phnum Rai
	Kampong Lpou	Svay Chrum, Ou Daem Chek, Kampong Lpov, Ou Choam Kandal, Ou Choam Kraom, Ou Choam Leu, Kandal, Stueng

		Touch, Prey Thum
	Ou Samrel	Ou Rumchek Kraom, Ou Rumchek Leu, Chamlang Romeang Kraom, Chamlang Romeang leu, Ou Samrael Kraom, Ou Samrael Leu
	Sung	Chamkar Chek, Kandal, Kanh Chaang, Sre Reach, Shoung Muoy, Shuong Pir
	Samlout	Chhar RoKar, Kantuot, Ou Chrab, Samlout, Srae Andoung Muy, Bueng Run
	Mean Cheay	Sre Sdao, Kampong Touk, Sre Chi Pao, Kam Chat, Ambib, Ta Non
	Ta Sanh	Anlong Pouk, Doun Troek, Ou Sngout, Ou Tontim, Prey Rumchek, Ta Sanh Khang Chhueng, Ta Sanh Khang Tboang
Sampov Lun	Sampou Lun	Thnal Bat, Thnal Bambaek, Kaoh Touch, Tuol Chrey
	Angkor Ban	Kbal Hong, Pralay Prak, Andoung Pir, Tuek Phos, Tuek Thla
	Ta Sda	Veal Vong, Ta Sda, Chamkar Lhong, Koun Phnum Cheung, Koun Phnum Tboang
	Santepheap	Ou, Kilou Dabbei, Trapeang Prolit
	Serei Maen Cheay	Sralau Chrum, Chheu Teal, Pou Chrey, Ou Trav Chu
	Chrey Sema	Ou Lvea, Spean Youl, Reaksmei, Kilou Prambuon, Chambak
Phnum Proek	Phnum Proek	Tuol Khpos, Beng S'at, Phnum Proek, Sralau, Kokir
	Pech Chenda	Ou, Phnum Touch, Pech Chenda
	Chakrei	Tuol, Chamkar Trab, Hong Tuek, Chakrei, Damnakksan, Ouda, Phnomprampi, Bou, Anlongkrouch, AnlongsIp, Spantomnab
	Barang Thleak	Tuol Chrey, Ou Chhat, Khvav, Barang Thleak, Chamkar Srov, Tuol Ampil
	Ou Rumduol	Samraong, Ou Rumduol, Ou Prayut, Kandal, Ou Lhong, Oulahong
Kamrieng	Kamrieng	Kamrieng, Svay Veaeng, Svay Sa, Sralau Tong, Ouchrey, Rokabos, Lakhokpi, Bangorchang
	Boeng Reang	Doung, Ou Da Leu, Ou Krouch, Boeng Reang, Svay Thum, Prahpout, Svay
	Ou Da	Kandal, Svay Chrum, Ou KoKir, Ou Da, Thmei, Lamphat, Manaskal, Tangyou, Samroung, Kampanglay
	Trang	Trang, Kandal, Svay Prey, Thmei, Lvea Te, Ta Saen, Ou Koki, Ourchambak, Phnommoyrouy
	Ta Saen	Dei Kraham, Ou Chamlang, Ou Anlok, Ou Toek Thla
	Ta Krai	Sam Sip, Kampong Chamlong Loeu, Kam Prang, Toul Til, Ta Krai, Dam Naksala, Sras Toeuk Thmey, Sras Kampot,

		Kampong Chamlong Krom
Koas Krala	Thipakdei	Samraog, KanTuot, Ra, Chay Balangk, Cheug Tenh, Ta Thok, Kouk Poun, Boeng Snao, Tuol Mtes, Koun Prum, Boeng Reang
	Koas Krala	Spean, Voat, Koas Krala, Tuol Balangk, Toul Ta Muem, Thmei, Prey Popel, Beong Chhneah, Damnak Kakaoh
	Hab	Hab, Chambak, Sambour, Sameakki, Trapeang Dang Tuek, Kouk Trom, Klaeng Chuor
	Preah Phos	Sach Hab, Boeng Preah, Prey Phdau, Kab Prich, Ta Khao, Koy Veaeng, Prey Chak, Ta Nuot, Boeng Preah Kralanh
	Doun Ba	Ba Srae, Doun Ba, Prey Phnheas, Tuol Lieb, Kouk Roka, Khlaeng Kong, Khvaeng, Prey Paen
	Chhnal Moan	Chhnal Moan, Krang Svat, Banteay Char, Ruessei Preah, Prey Sen, Prey Totueng, Samraong

KAMPONG CHAM

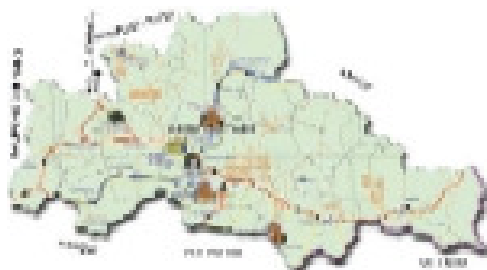

(16 districts, 173 communes, 1767 villages)

District	Commune	Village
Batheay	Batheay	Svay Pok, Batheay, Srah Pring, Chreaek, Tuol, Ou Mal
	Chbar Ampov	Chbar Ampov, Tuol Chan, Anlong Chrey, Stueng Chveng
	Chealea	Chea Lea, Ta Ngil, Tang Krang, Baek Peang, Phnum Thum
	Cheung Prey	Cheung Prey, Andoung Snay, Prasoutr Ka, Prasoutr Kha, Trabaek, Trayang Pong
	Me Pring	Me Pring, Tang Thlaeung, Tang Srei, Tang Roleang, Prey Kaor
	Ph'av	Ph'av, Samraong, Tang Boeng, Ba Kal, Prey Nha, Kandaol
	Sambour	Sambour, Balang, Veal, Sangkaeub, Ta Poy, Chong, Tao Baek
	Sandaek	Kampal, Pou Steang, Svay Prey, Tang Chrey, Sroengk
	Tang Krang	Phnum Del, Cheung Chhnok, Tboung Phnum, Popit, Ak Tieng, Kampong Preah, Tang Kouk, Prasat
	Tang Krasang	Boeng Veaeng, Kradas Ka, Kradas Kha, Sdok Thum, Trav Phni, Khvet, Boeng, Khtum, Chan, Chi Neang
	Trab	Roung Damrei, Kampout, Phnum Touch, Tum Prong, Thmei, Pou Ruessei, Trab, Chan Kong, Thkov, Thma Kaev, Routh
Tumnob	Tumnob Leu, Prayuk, Doun Paen, Rung, Prasam, Sroeng, Trapeang Snao	
Chamkar Leu	Bos Khnaor	Saray, Doun Thi, Thlok Kravan, Veal Thnong, Bos Khnor, Chranaom, Prasaeur, Dab Meakkakra, Sameakki, kasithan, Samsebbram
	Chamkar Andoung	Chamkar Andoung, Souchey, Svay Chuor, Ou Kravan, Doun Bos, Choam Chrey, Praeus Meas, lex BI, lex dobmuy, sam sibbi, mopeypi, Tamum, lek moy, sahakreas, sahakran,

		Srongchan, Rongchak, Kromhun
	Cheyyou	Spueu Ka, Cheyyou, Ou Pes, Trapeang Ruessei, Trapeang Lpov
	Lvea Leu	Kbal Hong Thmei, Kbal Hong Chas, Kralaeng Kaeut, Kralaeng Lech, Lvea Cheung, Lvea Tboung, Phum Bei
	Spueu	Banteay Chey, Popreng, Ou Veay, Peaeng Meas Cheung, Peaeng Meas Tboung, Spueu Lech, Spueu Kaeut, Veal
	Svay Teab	Trapeang Beng, Pramat Dei, Veal Ri Lech, Svay Teab, Proeks, Thnal Baek Lech, Tang Krang, Mouha, Bos Thlan, Srae Preal, Ou Dar, Thnal Baek Kaeut, Veal Ri Kaeut, Proeks
	Ta Ong	Ta Ong, Sampoar, Tuol Prak, Tuol Meas, Tuol Paen, Chamraeun Phal, Trapeang Chhuk, Tuol Srov, Phum Samseb, Phum Sammuoy, Phum Sampir, Phum Sambei, Phum Sambuon
	Ta Prok	Srae Prang, Rumchek, Neang Laeung, Svay Teab, Ou Ta Saeng, Chhuk, Phlak
Cheung Prey	Khnaor Dambang	Roveang, Knaor Dambang, Veal
	Kouk Rovieng	Kouk Rovieng, Totoul, Ba Krong, Chhuk
	Phdau Chum	Phdau Chum Lech, Phdau Chum Kaeut, Chheu Teal, Cham Neang
	Prey Char	Pnov Lech, Pnov Kaeut, Prey Char Leu, Siem Bay, Bati, Prey Char Knong
	Pring Chrum	Pring Chum, Trapeang Tuem, Trapeang Ph'av, Ta Ni, Kaoh Champa
	Sampong Chey	Chambak, Trapeang Sla, Trapeang Trom, Ampil Tvear, Kakaoh, Bos Ta Mom, Trapeang Chhuk, Pou, Bakham, Sampong Chey, Svay Meas, Komar, Doun Tao, Sandaek
	Sdaeung Chey	Pongro, Sdaeung Chey, Pra Boeng, Khnar, Sangkae, Kdoy, Damnak Ampil
	Soutip	Pana, Skon, Thmei, Ta Saen, Ngang, Doun Dom, Boeng Chrouy, Sou Tip
	Srama	Sram Lech, Sram Kaeut, Sram Cheung, Thmei, Srama, Sangkae Pong, Pra Khnor, Kralanh, Pra Theat, Trapeang Tmat, Srah Angk Kam, Andoung Treang, Trapeang Snao
	Trapeang Kor	Trapeang Thma, S'ang, Ang, Pra Ten, Tumpoar, Tnaot Bak, Kandal, areaks, Trapeang Kor, Kngaok
Dambae	Chong Cheach	Kouk Sralau, Ta Ream, Ta Meakh Chas, Ta Meakh Thmei, Cheach Kaeut, Cheach Cheung, Cheach Thum, Trapeang Chrey, Koun Trom, Stuong Ta Thok, Char Thum, Svay Pak, Ponleak

	Dambae	Dambae, Chrey Phluk, Kakaoh, Trapeang Ruessei, Khcheay, Svay Popeah, Thnal, Chey Sambatt
	Kouk Srok	Sieng Khveang, Kouk Char, Trapeang Srangae, Kouk Srok, Chheu Teal Chrum, Trapeang Ruessei, Veal Andaeuk, Trapeang Chhuk, SomBor Meas
	Neang Teut	Khnor, Pongro, Chambak, Neang Teut, Sangkom
	Seda	Kampong Reang, Veal Touch, Svay Kambet, Krasang, Sampoar, Andoung Lngieng, Ta Kaev, Tuol Pras, Chi Theang, Chhung Ta Sau, Sreksach, Keangthmey, BreakChorChomren, Bengthmey, Sethaseanchey, Donghar, Hompark
	Tuek Chrov	Trabaek, Tuek Chrov, Me Sar, Khley, Ph'av, Srama, Choam Trakuon, Krasang, Srae Veang
	Trapeang Pring	Banghaeur Khlaeng, Srae Kak, Chambak, Pralaoh, Trapeang Pring, Kampraeus, Srae Prang, Bos Khnor, Chi Trun, Tuol Sambour, Cheysoksan, Sarmarkom 16, Senmornorrom
Kampong Cham	Boeng Kok	Boeng Kok Muoy, Boeng Kok Pir, Chong Thnal Muoy, Chong Thnal Pir, La Edth, Chrouy Thma, Memay
	Kampong Cham	Phum Prampir, Phum Prambei, Phum Prambuon, Phum Dab, Phum Dabmuoy, Phum Dabpir, Phum Dabbei, Phum Dabbuon, Phum Dabpram
	Sambuor Meas	Roka Leu, Roka Kraom, Neang Konghing, Boeng Basak, Chamkar Khpob, Boeng Snay, Preaek Chan, Preaek Chik, Kampong Roling
	Veal Vong	Phum Muoy, Phum Pir, Phum Bei, Phum Buon, Phum Pram, Phum Prammuoy
Kampong Siem	Ampil	Andoung Chraoh, Ampil Leu, Ampil Kraom, Cheung Kouk, Roliek, Romeas, Banteay Thmei, Sralau, Krala, Chonghuk, Veal Sbov, Sya
	Han Chey	Hanchey, Krouch Saeuch, Lvea Ter, Moan Haeur
	Kien Chrey	Preaek Yuon, Enteak Nel, Spean Thmei, Boeng Babos, Kien Chrey Krau, Kien Chrey Knong
	Kokor	Kokor Muoy, Kokor Pir, Chamkar Samseb, Kampong Krabei
	Kaoh Mitt	Kaoh Paen Ka, Kaoh Paen Kha, Kaoh Paen Kho, Kaoh Kol, Kaoh Dach, Kaoh Prolung, Svay Chrum, Kaoh Chas, Kampong Trom Kraom, Kampong Trom Leu
	Kaoh Roka	Kaoh Roka Krau, Kaoh Roka Knong, Dambang Daek, Ou Chhleung, Ta Meang, Thmei
	Kaoh Samraong	Phum Muoy, Phum Pir, Phum Bei, Phum Buon, Phum Pram, Phum Prammuoy, Phum Prampir, Phum Prambei
	Kaoh Tontuem	Kaoh Kok Ka, Kaoh Kok Kha, Kaoh Prak Kraom, Kaoh Prak Knong, Kaoh Prak Leu

	Krala	Sdach Non, Tuol Beng, Andoung Pou, Tuol Popel, Trapeang Chrey, Trapeang Tras, Trapeang Ruessei, Angkuonh Dei, Ampil Chrum, Thmei, Trapeang Thma, Trapeang Char, Trakuon
	Ou Svay	Prey Chakkrei, Anlong Snouk, Ampil Kranhanh, Ou Svay, Trapeang Kak, Ou Thnong, Khael Chey
	Ro'ang	Thma Koul, Veal Khsach, Prasam, Pongro, Romul, Tuol Roka, Ro'ang Leu, Ro'ang Kraom
	Rumchek	Chheu Teal Srot Leu, Chheu Teal Srot Kraom, Rumlech, Thmei
	Srak	Lpeak, Prey Kuy, Srak, Tamouv
	Trean	Chrak Sdau, Veal Kriel, Trean, Trapeang Ta Sokh, Prathang, Paen, Tuol Chambak, Chranieng, Trapeang Ampil, Ta Khong, Tuol Trach, Poun
	Vihear Thum	Prey Phdau, Andoung Svay, Kouk Kream, Kdei Boeng, Pongro, Prasat, Kouk Totea, Vihear, Kong Moha
Kang Meas	Angkor Ban	Angkor Ban Ti Muoy, Angkor Ban Ti Pir, Angkor Ban Ti Bei, Angkor Ban Ti Buon, Angkor Ban Ti Pram, Angkor Ban Ti Prammuoy, Angkor Ban Ti Prampir, Angkor Ban Ti Prambei, Angkor Ban Ti Prambuon
	Kang Ta Noeng	Phun Ti Muoy, Phum Ti Pir, Phum Ti Bei, Phum Ti Buon, Phum Ti Pram, Phum Ti Prammuoy, Phum Ti Prampir, Phum Ti Prambei, Phum Ti Prambuon
	Khchau	Thlok Chrov, Svay Poan Ti Muoy, Svay Poan Ti Pir, Ou Popel, Khchau Ti Muoy, Khchau Ti Pir, Khchau Ti Bei, Varint Ti Muoy, Varint Ti Pir, Varint Ti Bei
	Peam Chi Kang	Damnak Chrey, Damnak Svay, Peam Chi Kang, Sach Sou, Sambuor Meas Ka, Sambuor Meas Kha, Kaoh Touch
	Preaek Koy	Preaek Koy, Anlong Kokir, Kong Chey, Kouhe, Me Sar, Ou Svay Lech, Ou Svay Kaeut
	Preaek Krabau	Pou Sala Ti Muoy, Pou Sala Ti Pir, Peam Knong, Preaek Andoung, Preaek Krabau, Ou Kandaol, Andoung Ta Ong, Andoung Dai, Tuek Chenh, Chamkar Ovloek
	Reay Pay	Kanlaeng Run, Boeng Totea, Tuol Vihear, Tuol Bei, Reay Pay Leu, Reay Pay Kraom, Preaek Pranak, Kok Krabei
	Roka ar	Preaek Liv Ti Muoy, Preaek Liv Ti Pir, Preaek Liv Ti Bei, Preaek Liv Ti Buon, Chrouy Krabau Ti Muoy, Chrouy Krabau Ti Pir, Svay Sranaoh Ti Muoy, Svay Sranaoh Ti Pir, Roka ar
	Roka Koy	Roka Koy Ka, Roka Koy Kha, Phum Thmei Ka, PhumThmei Kha, Pongro, Svay Ta Haen, Damnak L'et
	Sdau	Khkob Leu, Khkob Kraom, Sdau, Lvea Leu, Lvea Kraom, Anlong Kokir
	Sour Kong	Kaoh Ta Ngao Ti Muoy, Kaoh Ta Ngao Ti Pir, Kaoh Ta Ngao

		Ti Bei, Boeng Sang Kaeut, Boeng Sang Lech, Kdei, Souken, Boeng Trav, Preaek Kruos, Anlong Ak Lech, Anlong Ak Kaeut
Kaoh Soutin	Kampong Reab	Kaoh Chen Kraom, Kaoh Chen Leu, Kampong Reab Leu, Kampong Reab Kraom, Kampong Sdei Leu, Kampong Sdei Kraom, Kampong Sdei Kandal, Kampong Sdei Knong
	Kaoh Soutin	Phum Muoy, Phum Pir, Phum Bei, Phum Buon, Phum Pram, Phum Prammuoy, Phum Prampir, Phum Prambei, Phum Pambuon, Phum Dab, Phum Dabmuoy, Phum Dabpir, Phum Dabbei, Phum Dabbuon
	Lve	Damnak Svay, Roka Kaong, Preaek Kol, Bat Srei Totueng, Ambaeng Ches, Lve Leu, Lve Kraom, Tumpung, Preaek Ta Kae, Preaek Changkran
	Moha Leaph	Chong Preaek, Moha Leaph Cheung, Moha Leaph Tbound, Roka Kaong Tbound, Roka Kaong Cheung, Damnak Pring Kaeut, Damnak Pring Lech, Roat Muni, Chrouy Saset, Preaek
	Moha Khnhoung	Khpob, Mohasiek Leu, Mohasiek Kraom, Kampong Chamlang, Khnhoung Leu, Kandal Khnhoung, Chong Khnhoung, Angkor Chey Leu, Angkor Chey Kraom
	Peam Prathnuoh	Phsar Thmei, Peam, Thmei, Krapeu Korm, Pak Nam, Chi Haer, Samraong, Moha Leaph, Pongro, Tuol Kdol, Veal, Tuol Kambot, Tuol Theat
	Pongro	Kampong Ov Chrueng, Preaek Rumdeng Kaeut, Preaek Rumdeng Lech, Pongro Kaeut, Pongro Lech, Daeum Sdau, Pak Nam, Anlong Doung
	Preaek Ta Nong	Preaek Ta Nong Muoy, Preaek Ta Nong Pir, Preaek Ta Nong Bei, Preaek Ta Nong Buon, Preaek Ta Nong Pram, Preaek Ta Nong Prammuoy, Preaek Ta Nong Prampir, Preaek Ta Nong Prambei, Preaek Ta Nong Pambuon, Preaek Ta Nong Dab, Preaek Ta Nong Dabmuoy, Preaek Ta Nong Dabpir, Preaek Ta Nong Dabbei
Krouch Chhmar	Chhuk	Chhuk, Phka Doung, Krabei Kreak, Chravak Daek, Baray, Ruom Vinh, Srah, Bos Svay
	Chumnik	Preaek Ta Hok, Chumnik, Svay Damnak
	Kampong Treas	Phum Muoy, Phum Pir, Phum Bei, Phum Buon, Phum Pram, Phum Prammuoy
	Kaoh Pir	Kaoh Krabei, Kaoh Traeng, Kaoh Meun Nong, Chuor Kandal
	Krouch Chhmar	Samraong, Daeum Chrey, Krouch Chhmar Leu, Krouch Chhmar Kraom, Khsach Prachheh Leu, Khsach Prachheh Kandal, Khsach Prachheh Kraom
	Peus Muoy	Saoy Muoy, Saoy Pir, Preaek Krouch, Ampil, Kaoh Phal
	Peus Pir	Ampil, Poes, Dei Doh, Tuol Sambatt
	Preaek a Chi	Phum Ti Muoy, Phum Ti Pir, Phum Ti Bei, Phum Ti Buon,

		Phum Ti Pram, Phum Ti Prammuoy
	Roka Khnaor	Phum Ti Muoy, Phum Ti Pir, Phum Ti Bei, Phum Ti Buon, Phum Ti Pram, Phum Ti Prammuoy, Phum Ti Prampir
	Svay Khleang	Phum Ti Muoy, Phum Ti Pir, Phum Ti Bei, Phum Ti Buon, Phum Ti Pram, Phum Ti Prammuoy
	Trea	Kdol Leu, Kdol Kandal, Ti Muoy, Ti Pir, Ti Bei, Ti Buon, Ti Pram, Kdol Kraom
	Tuol Snuol	Tuol Ok, Mukh Phnum, Tuol Roka, Ta Kao, Tuol Snuol, Tuol Trach, Sangkom Mean Chey, Cheung Chrang, Ta Pav, Thnal Bei Maetr, Chamraeun, Phop Thmei
Memot	Chan Mul	Srae Ta Nong Lech, Srae Ta Nong Kaeut, Thlok, S'am, Chan Mul, Ta Kaev, Peam, Kor, Kalou, Kantraeuy, Khlong Tboung, Ampol
	Choam	Ngiev, Leach Kraom, Leach Leu, Boeng Chroung, Choam Ampil, Choam, Cheung, Mong, Poploam, Stueng Angkam
	Choam Kravien	Kravien Thom, Kravien Cheung, Doung, Satum, Thma Ta Daok, Kbal Slaeng, Khmaoh, Mroan, Thma Da, Danghet, Khmuor, Prei, Banghaeur Huos, Robang Chroh, Chi Plok, Chrey Laeung, Khcheay
	Choam Ta Mau	Ta Mau Khang Cheung, Choam Ta Mau, Chumnum Pol, Sampov Lun, Tuol Kruos, Thnal Kaeng, Angkam, Kantuot, Thma Totueng, Srae Ta Pich, Koun Krapeu, Bos Ta Oem, Thmei, Lam Baor
	Dar	Dar Kandaol, Dar Lech, Prampir Meakkakra, Spean, Dar Phsar, Srae Choam, Meak Puk, Dar Tboung, Dar Kandal, Triek, Chhngar Cheung, Samraong Cheung, Dar Cheung, Beng, Chamkar Kor, Chhngar Kandal, Salang Ti Mouy, Salang Ti Pir, Kang Keng
	Kampoan	Lour, Kampoan, Tuek Tum, Srae Saom Thmei, Srae Saom Chas, Srae Kandal, Chhloung Muoy, Chhloung Pir, Chhloung Bei
	Memong	Memong, Sangkae Chas, Sangkae Thmei, Peuk, Choam Khyang, Triek, Kabbas, Cheach, Sambour
	Memot	Trapeang Reang, Mukh Kras, Chhngar Sala, Chi Peh, Sangkom Mean Chey Thmei, Choam M'aor, Nang Krapeu, Memot Kandal, Masin Tuek, Tboung Voat, Memot Phsar, Trabaek, Sangkom Mean Chey, Chhngar Kaeut, Memot Thmei
	Rung	Rung, Trapeang Ruessei, Beng, Choam Tuk, Taonh, Andoung Ta Chou, Masin, Bos, Doung, Soutey, Doun Rodth Ti Muoy, Chambak, Doun Rodth Ti Pir
	Rumchek	Rumchek, Chheu Khloem, Khpob, Thma Dab, Kampey, Phnov, Srae Pongro, Khliech, Kantuot
	Tramung	Ou Khlout, Tramaeng Leu, Tramung, Choam Triek, Andoung Thma Leu, Andoung Thma Kraom, Roung Chakr

		Skar, Tramaeng Kraom, Doung, Choam Trav, Chhuk, Ngeu Thmei, Ngeu Thum, Trapeang Ngeu, Chrey, ROUNG Chakr Lech, ROUNG Chakr Kaeut, Doung, Sambour, Krouch
	Tonlung	Kdol Leu, Kdol Kraom, Kdol Phsar, Changkum Ti Muoy, Changkum Kandal, Spean Changkum, Kaoh Thma, Sla Phnum, Mkaor, Beng Kaong, Pong Tuek, Lvea Leu
	Treak	Dak Por, Bangkov, Prei, Khley, Romeas Choul, Preah Ponlea, Samraong Tbound
	Kokir	Preaek Puoy, Kngaok, Srae Poul, Tuol Thma, Kokir Cheung, Kokir Tbound, Salang Bei, Chamkar Thmey
Ou Reang Ov	Ampil Ta Pok	Trapeang Bangkang, Prey Sralau, Lekh Pram, Lekh Buon Lech, Tuol Kbal Tonsaong, Svay Ta Thoam, Pou Meas, Mitt Ta Rach, Tuol Ta Lorb, Damnak Beng, Pou Svay Ming, Svay Ming, Meas Snae, Svay Roluos, Chrey Ta Sour, Lekh Bei, Lekh Buon Kaeut, Changva, Bos Lhong, Ampil Cheung, Ampil Tbound, Trapeang Ruessei, Svay Ta Lak, Ampil Chrum
	Chak	Chruol, Chamlak, Trapeang Kandaol, Chamkar Kor, Ou Laok, Chrouy Ph'ong, Chak, Pring, Trach Chrum, Daeum Changkran, Prasat, Khtom Leav, Putthea, Trapeang Tea, Kouk Ti, Chumpu, Sralong
	Damrel	Damrel Ti Muoy, Damrel Ti Pir, Damrel Ti Bei, Damrel Ti Buon, Yeak Cheung, Yeak Tbound, Sangkae, Samraong, Peuk, Chrey Sokhom, Kbal Ou, Krapeu, Sam Snae, Srae Sruoch, Tuol, Thlok, Chanlaong, Khnab Damrei Cheung, Khnab Damrei Tbound, Pralay
	Kong Chey	Stueng Reang, Sokram Chrum, Tumneab, Lekh Pir, Kong Chey, Ou Damray, Thnal Kaong, Bangkean Sar, Tuol Sralau, Stueng Chey, Tuol Trach, Prum Khet, Andoung, Phum Lekh Muoy, Tuol Ta Hao, Tuol Sama, Changva, Soeng, Cheung Voat, Ou Popul, Thmei, Srae Spey
	Mien	Banteay Mien, Saoy, Svay Pok, Mien, Prey Sambuor Kaeut, Prey Sambuor Lech, Boeng Cheung, Thmei, Kanlaeng Chak, Boeng Kandal, Me Loung, Kampul Serei, Thma Samlieng, Thma Krachum
	Preah Theat	Ba Srei, Kbal Tuk, Phnum, Tuol Thkov, Tuol Mean Chey, Tuol Pnov, Tuol Khleang, Preah Theat Kandal, Tuol Sambour, Preah Theat Thma Da, Trapeang Neang, Boeng Kang, Chey Saophoan, Thmei Kandal, Neak Ta tvear, Thnal Kaeng, Thmei Leu, Srae Mien, Phum Dabpir, Phum Mpheypnam, Phum Mpheyp Prampir, Phum Saesebbuon
	Tuol Sophi	Kbal Thnal, Kbal Peae, Thmei, Boeng Phtil, Ta Ngin, Tuol Sopoar, Trapeang Ph'av, Poug, Chan Andaet, Trapeang Lvea Tbound, Trapeang Lvea Cheung, Boeng Kampues, Stueng, Thma Da Lech, Tuol Sophi, Damnak Kaev, Doun Tes, Thma Da Kaeut, Kbal Ou, Phum Chetseb Prammuoy, Phum Hasebbuon, Phum Chetsebbei
	Ponhea Kraek	Doun Tei

		Svay Sokhom, Bos Ruessei, Samraong, Dountei, Pouthi Proeks Lech, Pouthi Proeks Kaeut, Sovann Mealea, Reul Leu, Reul Kraom, Sna Kandal, Chhuk Sa, Angkor Krau, Angkor Knong, Pou Thum, Kouk Neavea
	Kak	Sambour, Kanhchae, Bos Ti, Ponley, Trapeang Stieng, Tuek Yong, Angkaeng, Ta Am, Santey Ti Pir, Samrouy, Trapeang Santey, Thlok Trach, Ruessei Chuor, Krouch, Ampil, Santey Ti Muoy, Krasaom Sat, Kokir, Anlong Chrey, Thlok, Stueng Touch, Orprech, dongkdoung
	Kandaol Chrum	Kandaol Chrum, Bos Khnor, Monou Bu, Veal, Cheung ang, Doek Por, Pong Tuek, Chey Nikom, Ampuk, Andaot, Svay Meas, Trapeang Prei, Tuol Chamkar, Trapeang Tonsaong, Preah Andoung, Mkak, Tuol Pou, Tuol Chey, Sovann Kom, Kouk Lvieng, Sbaek Kueu, Bat Tonlea, Lheang, Sduksombath
	Kaong Kang	Trapeang Khyang, Ta Hiev Leu, Ta Hiev Kraom, Kandaol Kaong, Stueng, Pou ROUNG Lech, Pou ROUNG Leu, Pou Ent Muoy, Pou Ent Pir, Kaong Kang Ti Muoy, Kaong Kang Ti Pir, Kaong Kang Ti Bei, Kantuot, La, Thnolthmey, Porsrok
	Kraek	Kraek Tbound, Kraek Cheung, Chimoan Tbound, Chimoan Cheung, Chimoan Kandal, Chimoan Lech, Peuk, Huoch Lech, Huoch Kaeut, Prey Totueng, Tuol Angkrong, Neang Noy, Traset, Kov, L'ak, Kor, Apuk, Chi Peang, Bos Lvea, Sakmakom, Trapeang Sokha, Andoung Chey, Serei Sokha, Chi Tok, Memae, Srae Tuek, S'am, ROUNG Chakr, Sambour phal, Sokh Chamraeun, Phum Hapram, Phum Saepram, Phum Samprampir, 108, Proeks
	Popel	Popel, Tuol Kandal, Thmei, Trapeang Thma, khsak, Trapeang Chhleung, Srah, Choam Thlok, Stueng Cheung, Thulchan
	Trapeang Phlong	Tuol Sangkae, Kbal Damrei, Trapeang Pring Muoy, Trapeang Pring Pir, Chrak Rumdeng, Serei Sokhom, Trapeang Rumsaeng, Preah Phdau, Bos Chek, Thnal Kaeng, Trach Khaol, Trapeang Phlong Pir, Trapeang Phlong Muoy, Thmei
	Veal Mlu	Chrab, Sralau Chroeng, Veal Mlu, Dambang Ampeak, Kabbas, Kranhung
Prey Chhor	Baray	Prey Khchay, Tuol Chambak, Trapeang Beng, Leang Khsach, Trapeang Bei, Ou Kambaor, Kouk Sralau, ROUNG Kou, Voat Chas, Roul Chruk, Prey Rumdeng, Samnak Cheung, Samnak Tbound
	Boeng Nay	Komar Reach, Trapeang Anhchanh, Thma Da, Thma Koul, Trapeang Bet, Boeng Nay, Trapeang Thum, Pravas, Neak Ta Snoeng, Ta Ok, Kbal Damrei, Tuol Khvav, Chhuk Sa, Chheu Bak, Traeung, Chonloat Dai, Voat Chas
	Chrey Vien	Dai Buon, Doun Dei, Trapeang Tuk, Slaeng, Banteay Rueng, Tuol Ta Kaor, Kralaong, Ou Kambot, Khvet Touch, Chrey Vien, Trapeang Ampil, Ta Ream, Kiaeng Poar, Tuek Nuem, Tuol Bak Koam, Trapeang Sangkae, Prey Totueng,

		Trapeang Pnov
	Khvet Thum	Khvet Thum, Baray, Angkrang, Ta Ngai, Ampil Thum, Dangkao, Pratheat, Kabbas
	Kor	Doun Lai, Mrenh, Ta Meas, Ta Kaev, Ta Ley, Ta Mout, Rumduol, Svay Pen, Kraoy Voat, Trapeang Poun
	Krouch	Ou Chrok, Prey Sak, Tuol Khpos, Krasang Ta Mong, Krouch, Thmei, Samraong
	Lvea	Kok, Trapeang Chi Neang, Kouk Trea Kaeut, Kouk Trea Lech, Sdok Antong, Ta Chak, Me Meang, Tang Kouk, Lvea, Tang Trapeang
	Mien	Tuol Prich, Ou Sangkae, Keh, Trapeang Chhuk, Nam Ken, Mien, Tuol Poun, Phkay Proek, Kampong Samret, Krasang Pul, Damnak Pongro, Kampong Samnanh, Ou Ta Nov, Dei Kraham, Khloy Ti Muoy, Khloy Ti Pir, Khloy Ti Bei, Khloy Ti Buon, Traeung
	Prey Chhor	Prey Chhor, Sek Yum, Chres, Sangkae
	Sour Saen	Sour Saen, Andoung, Trapeang Reang, Trapeang Tnaot, Traeuy Ou, Trapeang Tbal, Chambak Thma, Svay Reaks
	Samraong	Banteay Thmei, Ta Kret, Kandaol Kaong, Trapeang Ruessei, Svay Prey, Samraong, Soudei, Thmei, Veal, Smer, Prey Khchay
	Srangae	Srangae Cheung, Srangae Tbound, Senson Tbound, Senson Cheung, Ta Sar, Ta Koch, Trapeang thum, Trapeang Rung
	Thma Pun	Trang, Andoung Pech, Trapeang Boeng, Tuol Thma, Lech Voat, Andoung Phdau, Thma Pun Kandal, Andoung Ta Loeng, Ou Ta thok
	Tong Rong	Tong Rong, Phteah Khpos, Thnong, Prasat, Samraong, Preah Srok, Kok Kandal, Tro Mukh Ti Muoy, Tro Mukh Ti pir, Doung
	Trapeang Preah	Kaoh Svay, Pring Bei Daeum, Chachak, Prey sralau, Pun Pramat, Kur, Sbaeng, Prey Sralanh, Trapeang Leak, Ou Da, Trapeang Reang, Tuol Ampil, Ta Lon, Kaoh Kaphem, Trapeang svay, Ang, Doung, Tonle Sar, Kakaoh, Ou Doun Nhea, Khvav, Dei Lou, Roluos, Trapeang Krasang
Srei Santhor	Baray	Sya Boeng Veang, Sya Ampil, Banteay, Kamphlak
	Chi Bal	Khnor Doung, Slaeng, Chi Bal, Tang Krang, Khyaong
	Khnar Sa	Angk, Kngaok, Treas, Khnar Sa, Ampil
	Kaoh Andaet	Kbal Kaoh, Kokir, Chong Kaoh, Krouch Saeuch
	Mean Chey	Veal, Moan Dab Leu, Moan Dab Kraom, Kaoh Kou, Chey, Samraong, Pok Paen
	Pteah Kandal	Ou Leav, Phteah Kandal Leu, Phteah Kandal Kraom, Chong Boeng Krau

	Pram Yam	Pram Yam, Kdei Thkar, Cheung Doek, Chi Pray
	Preaek Dambouk	Ta Kay, Ta Meun, Ta Mol, Chong Boeng Knong, Preaek Dambouk Kraom, Preaek Dambouk Leu, Svay Mu, Ampil, Phteah Veal
	Preaek Pou	Roka Tvear, Preaek Pou Leu, Preaek Pou Kraom, Chras, Prathnal, Kouk Char, Santey, Thma Da, Turi Leu, Turi Kandal, Turi Kraom, Prey Tbeh
	Preaek Rumdeng	Kser, Ou Lang, Tnaot Ka, Tnaot Kha, Preaek Rumdeng Ka, Preaek Rumdeng Kha, Preaek Rumdeng Kho, Preaek Ouv Chrueng Ka, Preaek Ouv Chrueng Kha, Svay Ta Noan Ka, Svay Ta Noan Kha, Kampong Pnov, Ta Koch, Ta Ngak Thmei
	Ruessei Srok	Tnaot Kraom, Prey Totueng, Ruessei Srok, Tnaot Leu
	Svay Pou	Pou, Svay, Chi Pao, Teahean, Trea, Khvet
	Svay Sach Phnum	Svay Leu, Svay Kandal, Svay Tboung, Svay Kraom
	Tong Tralach	Tong Tralach, Boeng Ting, Khting, Chonloat Dai
Stueng Trang	areaks Tnaot	Areaks Tnaot, Lvea, Kilou Prampir, Kilou Dab, Beak Anlung
	Dang Kdar	Santich Kaeut, Santich Lech, Santich Kandal, Chrey Hay, Srae Rumduol, Ta Ream, Sdau, Ou Pir, Thmey, Hungbromar
	Khpob Ta Nguon	Ou Run, Anlong Samlei, Preaek Tok, Khpob Ta Nguon, Chheu Teu, Veal Bampong
	Me Sar Chrey	Ou Leu, Kbal Ou, Bos Pou, Ou Beng, Trapeang Chhuk
	Ou Mlu	Khtuoy Muoy, Khtuoy Pir, Khtuoy Bei, Khtuoy Buon, Stang Sakha, Ou Pralaoh, Ou Kab Moan, Ou Ruessei, Ou Ta Sek, Samraong, Pratong, Bet Thnu, Spongsakachas
	Peam Kaoh Sna	Peam Krau, Peam Knong, Dei Leu, Tuol Roka, Dei Doh, Preaek Sangkae Kaeut, Preaek Sangkae Lech, Kaoh Kandal, Srae Sangkae
	Preah Andoung	Preaek Sdei, Preah Andoung Muoy, Preah Andoung Pir
	Preaek Bak	Preaek Bak, Preaek Kak, Preaek Roluos, Preaek Preah Angk
	Preaek Kak	Andoung Pech, Meakh Muoy, Meakh Pir, Tnaot Ta Say, Boeng Kachout, Ou Prampir, Tuol Pou, Preah, Phnum Montir, Preaek Barang, Boeng Daeng, Phnum Ampil, Boeng Ket Leu, Boeng Ket Kraom, Phum Haprammuoy, Chek Chvea, Ou Chek, Phum Kilou Bei, Phum sampram, Phum Chetseb, Ou Pram, Meakh Bei, Andoung Svay
	Soupheas	Soupheas, Angkaol, Srab, Paprak, Sambour, Dei Kraham, Pumtuob
Tuol Preah Khleang	Thum, Thmei, Ta Meung, Voat, Doun Tor, Sampiengkrom, Sam Piengleu	

	Tuol Sambuor	Tuol Sambuor, Poun, Srae Ampov, Veal Preah
Tboung Khmum	Anhchaeum	Ponley Chuor, Mochchhuem Pheak, Chheu Teal Chrum, Trapeang Chak, Koun Tnaot, Kraoy Voat, Ta Kaeb, Poun, Ae Out, Pou ROUNG, Ponley Phsar, Angk Kaev, Ta Trav, Damnak Char, Prey Kampeaeng, Eisant Mean Chey, Prey Chongruk, Doung Preah, Rung, Trach, Anhchaeum, Neameun Kheung
	Boeng Pruol	Boeng Pruol Leu, Tuol Kampot Ti Muoy, Tuol Kampot Ti Bei, Masin Srov, Vihear Kraom, Bat Dei Kraom, Boeng Kambaor, Tuol Dambang, Speam Chheu, Boeng kak, Boeng Preah
	Chikor	Veal, Khtum Kandal, Roka Khmuoch Tboung, Roka Khmuoch Cheung, Slaeng, Veah, Khnach Krasang, Chan Tum, Tuol Kandal Cheung, Chi Kor, Kamraeng, Stueng Penh, Svay Tipv, Khtum Kaeut, Khtum Lech, Sameakki, Tuol Kandal Tboung, Tuol Thmei, Veal Lech
	Chirou Muoy	Preaek Touch, Roka Thum, Chirou Kraom Muoy, Chirou Kraom Pir, Chirou Leu, Chirou Kandal, Chuor Kandal, Kampong Ruessei, Tuol Kaev
	Chirou Pir	Tuol Vihear, Srae Siem, Tuek Chenh, Aekkapheap, Tuol Ponley, Mream Teak, Andoung Chea, Ta Trav, Chruoy Kor, Boeng Tral, Sampov Phustmei, 32
	Chub	Chub Ti Muoy, Chub Ti Pir, Chub Krau, Chrak Chambak, Veal Kandieng, Slab Kdaong, Andoung Lve, Tuol Trea Tboung, Tuol Trea Cheung, Tuol Sambour, Phum Dabbuon, Phum Dabpram, Phum Saeprammuoy, Phum Samprammuoy, Phum Sounbuon Sounpram, Phum Sounprammuoy
	Kor	Lvea Touch, Seh, Kbal Boeng Seh, Damnak Popel, Kbal Ou, Thnong, Tuol Thmei, Tep Nimit, Veal Khmum, Kandal, Kor, sambuor, Phum Prambei Dabpram, Phum Prammuoy Dabprammuoy, Toul Vihear Meanchey, Tumnob Senchey, Trapeang Bei, Veal Tuek Chenh, Kbal Boeng Sehkaeut, Sok San
	Lngieng	Lngieng, Kokir, Chrab, Smaonh, Lvea Thum, Phum Buon Dabprammuoy, Phum Pir Dabprampir, Tlouk Pongro, Khien Chak
	Moung Riev	Trapeang Snao, Chi Peang, Pring, Riev, Thnong, Mong Ti Prampir, Mong Ti Prammuoy, Cheung Khal, Trapeang Krapeu, Poun, Chrouy Changhar
	Peam Chileang	Ta Bang, Preaek Phdau, Kampong Chanloh Lech, Chheu Teal Ti Pir, Kampong Chanloh Kaeut, Chheu Teal Touch, Chheu Teal Ti Muoy, Peam Knong, Bat Sla Snab, Pram Damleung, Prekpeam
Roka Po Pram	Chong Ou, Veal Vong, Roka Pram Ti Muoy, Preah Angk, Chant Nimit, Vihear Sambour, Roka Pram Ti Pir, Chhuk Sandal, Trapeang Khla, Pong Tuek, Ta Pav Bampenh Tes, Praphat, Trapeang Ruessei, Koul, Somrum, PhnomLok, 10-11, 811	

Sralab	Chan Toung, Trabos, Trapeang Thum, Prayab, Sangkom Thmei, Angkor Chea, Sralab, Dang Kambet, Khlaong, Trapeang Dom, Khnar, Angkor Chey, Veal Khnach, Nikom Leu, Pratheat, Trapeang Kur, Nikom Kraom, Andoung Pok, Kien Romiet, Trapeang Sangkae
Suong	Pou Kel, Thlok, Chrey Bet Meas, Vihear Khpos, Suong Lech, Cheung Lang, Suong Kaeut, Prey Totueng, Chrak Poun, Ponnareay, Chong Angkrang, Toung, Phum Saeprambe, Phum Dabprambe, 310
Thma Pechr	Thma Pech Ti Muoy, Thma Pech Ti Pir, Thma Pech Ti Bei, Peuk, Rong kou, Doung, Chies Ti Muoy, Chies Ti Pir, Chambak, Kok, Phum Prammuoy Prampir, Phum Prambei Dab, Phum Prambei Prampir, PhumDab Prambei, Toul Oupir
Tonle Bet	Andoung Poug, Chrouy Sralau, Phnum, Ampil Chrum, Tuol Kor, Preaek Touch, Preaek Chik, Tuol Khsach, Doun Mau Kraom, Doun Mau Leu, Tonle Bet Kraom, Tonle Bet Leu, Tahuy, Tonle Bet, Yaysor
Vihear Luong	Chruoy, Chi Kae, Kandal, Cheung Voat, Thmei, Krachhan, Prasrae Kraom, Prasrae Leu, Pnov, Thnal Thmei, Phum Prammuoy Dab, Phum Prammuoy Dabpir, Phum Pram Dab, Veal Char, Kien Rung

KAMPONG CHHNANG



(8 districts, 69 communes, 561 villages)

District	Commune	Village
Baribour	Anhchanh Rung	Anhchanh Rung, Andoung Rovieng, Damrei Koun, Prey Preal, Stueng Thmei, Thlok Chrov
	Chhnok Tru	Chhnok Tru, Kampong Preah, Seh Slab
	Chak	Ta Pang, Pou Mreah, Ou Rumchek, Chak, Dangkhau Mau
	Khon Rang	Snao, Daeum Chrae, Serei, Lbaeuk, Kansaeng, Dak Por, Kok, Popel, Trapeang Pou, Kampong Uor
	Kampong Preah Kokir	Preaek Spean, Kaoh Ta Mov, Stueng Chrov, Damnak Reach
	Melum	Srah Kaev, Tuol Thlok, Melum, Kan Yuor, Tuol Roka
	Phsar	Kbal Thnal, Kamprong, Phsar, Thmei, Chumteav Botrei, Prey Ta Mung, Phniet
	Pech Changvar	Tang Thnuem, Tang Trapeang, Lvea, Krang Kakaoh, Tuek Chroab, Thnal
	Popel	Cheang Luong, Ou, Tuol Pou, Kraol Chi, Bos Meas, Sala Khum, Krang Khmaer, Angk
	Ponley	Ponley, Cheung Khnar, Kaev Lat, Svay Koy, Ou, Cheang Luong
	Trapeang Chan	Trapeang Chan, Kandal, Sanlang, Kbal Damrei
Chol Kiri	Chol Sar	Kampong Khlanh, Tonle Krau, Ruessei Dangkuoch, Preaek Trab, Kampong Ba Srov
	Kaoh	Bat Trang, Kaoh Lot, Kaoh Slaeng, Peam Popech, Ta Mol Leu,

		Kaoh Thkov, Ta Mol Kraom, Kor Chrum, Dang Tong, Peam Chrey
	Kampong Os	Kampong Ous, Kien Ta Ma, Thmei, Preaek Chhdaor, Trasek Chrum, Along Ak
	Peam Chhkaok	Peam Chhkaok, Anlong Metrei, Phlong, Kbal Kanlang
	Prey Kri	Prey Kri Tboundg, Kaoh Thum, Prey Kri Cheung, Chum Pea, Ta Kan, Tomnob
Kampong Chhnang	Phsar Chhnang	Phsar Leu, Phsar Chhnang, Chong Kaoh, Samraong, Kaoh Krabei, Trapeang Bei, Kampong Ous, Kandal
	Kampong Chhnang	Srae Pring, Damnak Popul, La Tuek Trei, Kandal, Trapeang Choek Sa, Tuol Kralanh
	Ph'er	B'er, Thommeak Yutt, Mong Barang, Khleang Prak
	Khsam	Ti Muoy, Ti Pir, Ti Bei, Ti Buon, Ti Pram, Ti Prammuoy, Ti Prampir, Ti Prambei
Kampong Leaeng	Chranouk	Kangkaeb, Thlok, Lech, Kandal
	Dar	Dar, Thnal, Chrolong, Prasat, Kuy
	Kampong hau	Kampong Boeng, Kaeng Ta Sok, T'uor Rolum, Stueng Sandaek, Kaoh K'aek, Doun Veat
	Phlov Tuk	Thnal Chheu Teal, Peam Knong, Slat
	Pou	Pou, Samraong, Peam Tonlea, Thmei, Damnak Kakaoh, Kampong Ba Chen
	Pralay Meas	Pralay Meas, Krang Phtel, Kramal, Anlong Kanhchoh, Ta Daok, Kaoh Ruessei
	Samraong Saen	Samraong Saen, Paprak,
	Svay Rumpear	Chambak Khpos, Knong, Cheung Kraoh, Lvea, Ta Lat
	Trangel	Trangel, Trabaek, Chres, Tumnob, Trapeang Meas, Andoung Ronuk, Khlaeng Poar
Kampong Tralach	Ampil Tuek	Stueng Snguot, Kien Khleang, Veal Sbov, K'aek Pong, Ampil Tuek, Baek Chan, Ou Mal, Bak Phnum, Kbal Kaoh, Khla Krohuem, Sdei Banlich
	Chhuk Sa	Andoung Tramung, Chrak Romiet, Prey Pis, Prey Pear, Sna Pech, Chhuk Kranhas, Krasah Thmei, Trapeang Chrov, Trapeang Khtum, Tuol, Ou Rung, Sdok Lech, Srae Sar, Chrolong Kaisna
	Chres	Trapeang Pnov, Serei Chhaom, Veal Lvieng, Ou, Chumteav Sokh, Saray Andaet, Kanhchroung, Prey Pis, Kbal Damrei, Prab Phcheah, Chramoh Chruk, Chak, Dak Snet, Chumteav
	Kampong Tralach	Kampong Tralach Leu, Kampong Tralach Kraom, Neak Ta Hang, Samretthi Chey, Preaek Kanlang, Kampong Kdar, Kien Roka

	Longveaek	Oknha Pang, Trapeang Chambak, Phsar Trach, Anlong Tnaot, Srah Chak, Voat, Trapeang Samraong, Boeng Kak
	Ou Ruessei	Chrak Romiet, Sala Lekh Pram, Ou Ruessei, Srae Prei, Chan Kiek, Kralanh, Thnong, Leach
	Peani	Ta At, Soben, Ta Kol, Stueng, Prey Sak, Peani, Kok, Tuol Serei, Krang Ta Aek
	Saeb	Khny Kakaoh, Tuek L'ak, Kbal Thnal, Ta Sokh, Ta Sou, Doun Toy, Ta Nob, Chambak Ph'aem, Kralanh, Kampong Prasat, Pravoek Pong, Khny Kakaoh Thmei
	Ta Ches	Boeng Kak, La Peang, Ou Rung, Samraong, Svay Krom, Souvong, Snay, Svay Bakav, Voat Thmei, Thlok Yol, Ta Kaoh, Trapeang Preal, Banteay Meas, sampoar, Kampong Ta Ches
	Thma Edth	Daeum Popel, Snang Mum, Thma Edth, Ko, Trapeang Kdar
Rolea B'ier	Andoung Snay	Spok Reach, Andoung Snay, Andoung Chrey, Cha, Tbaeng, Pahi, Banpong Phchoek
	Banteay Preal	Preal, Thma Reab, Phlov Kou, Toap Srov, Toap Tbaeng, Chheu Neak, Sdok Kabbas, Trapeang Phkoam, Ou Leach, Ruessei Duoch
	Cheung Kreav	Ta Lou, Trapeang Popel, Pring Kaong, Luong, Andoung Chek, Tuek Chenh, Souphi, Tang Bampong, Damnak Kei, Knach Kokoh, Ou Loy
	Chrey Bak	Tuol Khsach, Prey Kaoh, Prey Puoch, Thmei, Thnal Thmei, Chrey Bak, Ou Kamnab, Ou Kandaol, Prey Leak Neang, Banh Chhkoul, Trapeang An, Khley, a Laeng, Trapeang Kor, Preah Ream Reangsei, Ou Rong
	Kouk Banteay	Kouk Banteay, Popel Pok, Mean Chey, Troneam Pech, Ou Ta Sek, Chheu Trach, Kang Meas, Kanlaeng Phe
	Krang Leav	Krang Leav, Thmei, Tuek L'ak, Pat Lang, Boeng Veang, Srae Veal, Chrolong Kak, Andoung Preng
	Pongro	Trapeang Pou, Khvet, Srang Khpos, Phnum Touch, Santey, Dak Krong, Andoung Pour, Thmei, Prambei Chhaom, Trapeang Thum, Thma Reab, Toap Tbaeng
	Prasneb	Prey Sampov, Chonleav, S'ang, Srangam Ter, Trapeang Ampil, Prasneb, Chor
	Prey Mul	Prey Kraol, Prey Mul, Prachak, Trapeang Kravan, Trapeang Ta Sokh, Ta Vak, Kleng Por
	Rolea B'ier	Kruos, Prey Khmaer, Andoung Chroh, Chea Rov, Trapeang Trach, Ou Ta Nes
	Srae Thmei	Kdei Tnaot, Chamkar Ta Mau, Santuch, Traok Kaeut, Traok Kandal, Traok Lech, Kol Kob, Trapeang Sbov, Prey Moan, Andoung Ruessei, Trea Tboung, Trea Cheung
	Svay Chrum	Thma Kaev, Knong, Krang Prasvay, Utumpor, Sat Lang, Svay Chrum Thmei, Chamkar Khley, Chen, Phlov Veay, Ou

		Totueng, Tuol Trea, Svay Chrum Chas, Smaet, Thnong Kambot, Chanlaoh Ren, Dambouk Kakaoh, Trapeang Anhchanh, Thnal Ta Saeng, Krapeu Pul, Kaoh Kaev, Svay Chek, Kampong Rieng
	Tuek Hout	Ou Sandan, Tuek Hout, Preaek Sala, Noneam Totueng, Preaek Reang, Kouk Sdau, Trapeang Krapeu, Tuek L'ak, Ou Sandan Thmei
Sameakki Mean Chey	Chhean Laeung	Chrak Tnaot, Traeng, Royeas, Trapeang thma, Srae Ruessei, Krang Samraong, Anlong Pring, Chuonh Chit
	Khmar Chhmar	Voat, Trapeang Srangae, Chrey Kaong Lech, Chrey Kaong Kaeut, Thma Sa, Khmar Kandal, Tradak Pong
	Krang Lvea	Thnal, Krang Lvea, Ou Kakhob, Chres, KhnaTey Mouk, Ta Krong, Thlok Roleung, Chumteav Chreaeng, Tang Kruos Lech, Tang Kruos Kaeut
	Peam	Tang Poun, Krang Doung, Chanva riel, Srae Andoung, Ta Kaev, Krang Beng, Svay Kambet, Chrab Kantuot, Krang Kantoul, Chrak Sdach, Chrak Kov, Serei Vong
	Sedthei	Chamkar Svay, Spean Pou, Thlok Ruessei, Boeng Leach, Khnach, Krang Siem, Angkrong, Voat Sedthei, Peareach, Doun Kaev
	Svay	Trapeang Buon, Chamkar, Hangs Chhuk, Trapeang Thma, Tuol Pongro, Svay Pok, Kyang Tboung, Khyang Cheung, Krasang Pul, Pou Ritthi Krai, Thmei, Chonloat Dai, Svay Ph'aem
	Svay Chuk	Kngaok pong, Trapeang Pring, Damnak Pring, Trapeang Mtes, Tang Krang, Krang Srama, Trapeang Tumloab, Prey Nheam, Tang Khley, Chrak Sangkae
	Tbaeng Khpos	Roleang, Neang Mealea, Veal Ta King, Thmei, Tbaeng Khpos, Srae Mkak, Meanok Lech, Meanok Kaeut, Ra
	Thlok Vien	Thlok Vien, Srae Krau, Tang Tbaeng, Chhuk, Spean Daek, Toap Baoh, Praklout
Tuek Phos	Akphivoadth	Srae Ta Chey, Trapeang Reang, Ssrae Prich, Srae Khtum, Tuek Chum, Ropeak, Damreb, Trapeang Pring, Baek Chak
	Chieb	Chi Prang, Tumnob Thmei, Boeng Steng, Tang Thnong, Kaoh Kandal, Chhak Kandaol, Kouk Penh, Toap Ta Lat, Ssae Robang, Ta Nai, Kos Khtum
	Chaong Maong	Chaong Maong, Doun Mau, Khsaet, Thmei, Peareang, Svay Chek, Aleangkae, Trapeang Chum
	Kbal Tuek	Krasang Doh Laeung, Doung Sla, Tang Khsach, Tang Khya, Ngoy, Chipuk, Moug, Prey Chhrao, Thnal Keng, Khvit Toul Khliang
	Khlong Popok	Trapeang Krabau, Yout, Khlong Popok, Ta Kab, Kraoy Voat, Trapeang Chrey, Boeng Steng
	Krang Skear	Krang Skear, Tuol Samraong, Phnum Ta Sam, Chan Trak,

		Trapeang Mlu, Kdol, Krang Skear Tboundg, Chambak Prasat
	Tang Krasang	Chambak Kantreanh, Tbaeng Khpos, Chas, Kouk Nang, Krang Ta Mom, Srae Uk, Romeas, Kouk Puoch, Veal Sbov, Thmei, Tang Krasang, Krang Ma
	Toul Khpos	Roka Tong, La, Voat, Trapeang Smach, Srae Chan, Slaeng, Rolung

KAMPONG SPEU



(8 districts, 87 communes, 1351 villages)

District	Commune	Village
Basedth	Basedth	Preychertel, Preykoktrob, Preykley, Trapangchuk, Bangsangker, Bangnong, Srae Traok, Tmat Leng, Sampoar, Chamkar Tuol, Prey Rumduol Khang Kaeut, Prey Rumduol Khang Tboung, Boeng Stok, Prey Rumduol Khang Lech, Prey Rumduol Khang Cheung, Tuol Khcheay, Khpob Veang, Kanlang, Chas, Trapeang Phong, Kromhun, Ta Prach
	Kat Phluk	Kraol Krasang, Roka kaong, Prey Sampoar, Thlok Bei, Veal Lvieng, Youl Toung, Roka Thum, Phnum Koub, Chambak, Ou, Trapeang Peuk
	Nitean	Dei Kraham, Trapeang Tuk, Tram Kang, Hangs, Trapeang Sdau, Trapeang Chhuk, Noreay, Trapeang Khyang, Trapeang Khnar, Trapeang Sala, Pou Tbaeng, Krasang Ta Kong, Trapeang Andoung, Trapeang Rumdenh, Serei Andaet
	Pheakdei	Chrak Preal, Prey Rumdael, Prey Khla, Chhuk Roatn, Kouk Kandal, Sahakkom Khang Kaeut, Sahakkom Khang Lech, Ou Ta Pung, Ta Nok
	Pheari Mean Chey	Preah Mlob, Thmei, Prey Kanhchan, Das Skor, Prey Ngoung, Pheari, Ta Thomm, Trapeang Phlong, Prey Roung, Ta Saom Ak, Samraong Pong Tuek, Sach Trei, Tuek Thla
	Phong	Boeng Ta Mom, Tuol, Thmei, Sambour Meas, Kanlang Chum, Prey Monou, Trapeang Tuek Chrov, Trapeang Veang, Chhuk Kieb, Trapeang Lieb, Dambouk Khpos, Tuol Phngeas, Srae Roluos
	Pou Angkrang	Trapeang Prei, Sangkom Mean chey, Trapeang Chhuk, Kandaol, Pou Thum, Pou Kandal, Prey Edth, Chranieng Chas, Chranieng Thmei, Prey Khla, Trapeang Kak, Serei Chuob Chum, Trakuon, Trapeang Trakiet, Kranhung, Serei Phoat, Prey Sroul, Noreay, Prey Ta Phem

	Pou Chamraeun	Khley Chas, Khley Thmei, Trapeang Samraong, Sakkareak, Phnum Touch, Angk Ta Am, Srae Kuy, Trapeang Trayueng, Leang Chey Thmei, Trapeang Totuem, Leang Chey Chas, Prey Tbaeng, Prey Khlong, Khpob Run
	Pou Mreal	Angk Daek Kandal, Chambak Run Khang Tbound, Srae Khnhaer, Chambak Run Khang Cheung, Mreal Thum, Mreal Tnaot Khang Cheung, Mreal Tnaot Khang Tbound, Ou Char, Pou, Salam, Trapeang Khnar, Rumdaoh Thmei, Chamraeun Phal, Ta Daeng Thmei, Ta Nuon, Ta Daeng Chas, Prey Tbaeng, Prey Khle
	Svay Chacheb	Sdok, Popul, Chacheb, Chek, Anlong Leak, Ruessei Yul, Andoung Lvea, Char, Trapeang Khtum, Trapeang Thlok, Khnach Kantuot, Chrey, Pongro, Troyueng Ter, Sangkae Leak
	Toul Ampil	Sangkream Bour, Roka Pok, Trapeang Chumrov, Trapeang Khyang, Prey Peay, Prey Khla, Angk Kdei, Trapeang Tonloab, Damnak Trach, Prey Sralaeng, Angk Rongeaeng, Mi Leav, Kae Sraeng, Phan, Ta Meun
	Toul Sala	Tuol Sala, Ta Am, Kaoh Chheu Teal, Svay Rumpea, Doun Penh, Rumluek, Prey Rongeaeng, Pring, Ta Tov, Ou, Thlok, Srae Khle, Tnaot, Changriek, Veal, Khla Chol, Trapeang Kak
	Kak	Ta Reach, Toap Mreak, Krang Traok, Trapeang Teab, Trapeang Krasang, Prey Chhnuol, Ruessei Veal, Kbal Thnal, Trapeang Pring, Trapeang Chhuk, Khnar, Cheung Phnum, Prech, Phchoek
	Svay Rumpea	Tram Sasar, Kbier, Phsar Slab Leaeng, Ou Preal, Prey Dob, Slaeng, Trapeang Sya, Srae Pring, Thlok, Slab Leaeng, Kreul, Tuol, Khnar Ta Nong, Kandieng
	Preah Khae	Tnaot Muoy daeum, Prey Ba Krong, Boeng, Trapeang Veang, Khnang Phum, Thnal dach, Thnal, Khlouk, Trapeang Prei
Chbar Mon	Chbar Mon	Ta Mol, Phkong, Trapeang Leuk, Pech Sangvar, Angk Prasat, Roluos, Ktomkrang, Borei Kammeakkar, Chamkar Doung, Sambuor, Phnum Dei, Prey Sloek, Sampov
	Kandaol Dom	Thmei, Kaoh Vien, Rumleang, Pongro, Phsar Sameakki, Nhor, Kandaol Dom, Trapeang Preah, Kab Tuk, Srae Thnal
	Roka Thum	Krang Pol Tep, Peanicheakkam, Borei Kammeakkar, Samnang, Mukh Khett, Snao Ti Muoy, Angk Serei, Thmei, Tuol Thnong, Khaob, Roka Thum, Trapeang Leuk
	Sopoar Tep	Tang Tonle, Rumloun, Thlok Chheu Teal, Trach Chrum, Pael Hael, Krang Phka, Runloun Prakhleah, Prey Kanteach, Snao Ti Pir, Roleang Sangkae
	Svay Kravan	Skuh, Dak Por, Svay Kravan, Tuol Kouk, Phsar Chas, Thnal Bambaek, Prey Kdei, Tras, Ampeae Phnum, Tras Sala, Kamnab
Kong Pisei	Angk Popel	Lvea, Saok Mouk, Krasang Ph'aem, Angk Popel, Samraong Chas, Sampov Lun, Thlok Yoi, Kamnab, Tram Roneab,

	Angkrong, Tuol Sotin, Samraong Reaksmei, Svay Teab
Chongruk	Angk Krasang, Prey Ta Mean, Angk Sangcream, Thma Kdar, Bang Na, Angk Ta Lei, Kan Damra, Chrey, Thlok, Kayiev, Reang, Prey Sbov, Prey Ta Luem, Krang Lang, Angk Romeas, Sandol, Ta Mem, Chum Srok, Chongruk, Prey ROUNG, Boeng Toap Pyuh, Prey Kdei, Trapeang Roneah, Pong Tuek, Krabei Tram
Moha Ruessei	Tuol Veasna, Angk Sokonthea, Ta Reach, Angk Sa Khnay, Snuol, Prey Khlouy, Kak Thum, Chheu Lum, Krang Sbov, Kbal Romeas, Krang Ruessei, Tuol Prich, Trapeang Teab, Krang Ta Lat, Prey Tumnob, Trapeang Chak, Trach Koh, Angk ROUNG, Samraong Khpos, Trapeang Ampil, Krang Chheu Neang, Angkor Meas
Pechr Muni	Ponlueu Khae, Kanlaeng Romeas, Trapeang Snuol, Trapeang Thnal, Pech Muni, Trapeang Roka, Thnal Bat, Tuol Pring, Tuol M'am, Kouk Dangkao, Kokrous, Chas, Phchoek Chrum
Preah Nipean	Dot Kambaor, Kanhchrab, Prey Khla, Kor, Kok, Damnak Mean chey, Chamkar Sbov, Boeng Chram Khang Tbound, Boeng Chram Khang Cheung, Prey Lvea, Trapeang Sla, Boeng Kak, Tuol Thnong, Sala Kruos, Sayav, Krang Trea, Liek, Pheansa, Prey Thkov, Krabau, Thlok Preal, Trapeang Chambak, Ruessei, Ta Aong, Dak Por, Prey Totueng, Dang Tuek
Prey Nheat	Khlaeng Poar Tbound, Doung, Srae Char, Trapeang Kanthaor, Dam Daek, Haong, Prey Nheat, Svay, Ta Ney, Svay Char, Bak Ka, Boeng Prasrae, Angk Samraong, Prey Chor, Tbound Angk, Prey Kuk, Chhuk Sa, Phlov Damrei, Khlaeng Poar Cheung, Pnov, Prey Rongiang, Trapeang Kralanh, Samdach Ov, Chas, Prey Teu
Prey Vihear	Trapeang Thnong, Damnak Pongro, Thmei, Angk Khcheay, Boeng Roneal, Trapeang Svay, AekakPheap, Damrei Slab, Prey Chheu Teal, Tuol Tbaeng, Prey Smach, Ta Phouk, Prey Kaes, Chamkar Doung, Prey Damnak, Boeng Changriek, Chrey Vear, Chek Sraton, Trapeang Chrey
Roka Kaoh	Dei Kraham, Pring Tuek, Doun Iet, Prey Ta Ouk, Prey Pongro, Ta ROUNG, Ou Ta Pung, Srae Thlok, Prey Khvav, Dam Daek, Roka Kaoh, Chey Ta Kuon
Sdok	Krang Khlong, Trapeang Leuk, Prey Changva, Sdok, Chek, Prey Char, Boeng Trav, Tram Kang, Prey Khvav, Pok Tang, Prey Anteav, Trapeang Kakaoh, Beng, Doung, Thmei, Boeng Poat, Trapeang Proluet, Trapeang Sras
Snam Krapeu	Tram Khnar, Trapeang Dar, Trapeang Stong, Trapeang Thlok, Snuol, Soukong, Samraong, Ruessei Srok, Krang Ponley, Krang Kandal, Angk Kantouch, Thma Sa, Prey Ta Muoch, Prey Nuk, Kak Krapeu, Krang Kruos, Balang Reachea, Prey Kambaor, Trapeang Veang, Andoung Chroh, Trapeang Mean, Traeuy Trak, Thlok Mean, Mkak
Srang	Ou Pongro, Andoung Prang, Ou Ta Vam, Roleang Tuek, Thlok Doun Sa, Trapeang Thma, Srang, Svay, Trabaek Tung, Krang Thnong, Angk Doun Tei, Sla, Svay Chrum, Veal, Trapeang

		Trach, Srae Moan, Pheaek, Pongro
	Tuek L'ak	Chres, Chambak K'aer, Sanlang, Angk Doun Pis, Pravoek Pong, Kbal Damrei, Boeng Ngoung, Prey Kantouch, Ta Ngov, Snuol Chrum, Kor, Trav
	Veal	Tboung Phnum, Trav, Krasang Chi Meae, Prey Sdach, Prey Khlong, Prey Khnhaer, Prey Totueng Lech, Trapeang Pou, Prey Totueng Kaeut, Thma Bang, Ta Yang, Prey Chrey, Trapeang Veang, Tuol Lvea, Chheu Teal Chrum, Prey Sbat, Tuol Khpos, Tboung Boeng, Krang Teav, Lech Boeng, Prey Sbov, Cham
Aoral	Haong Samnam	Tang Robang, Champei, Dei Chhnang, Krang Ta Va, Krang Kokir, Krang, Prey Totueng, Toul Thnong, Monorom
	Reaksmei Sameakki	Reaksmei, Sameakki, Prey Mean, Ou Phdau, Peam Ros
	Trapeang Chour	Prey Phdau, Phlov Kou, Chrak Teak, Peam Lvea, Aoral, Lnguem, Ta Kuk, Krang Tbaeng, Chan Ping, Srae Thmei, Phlaoch, Kraviek, Samraong, Kbal Damrei, Kaoh Doun Tei, Chambak, Trang, Putrea, Leak Tan, Ta Nel, Lnguem, Srae Ken
	Sangkae Satob	Chumnoab, Peam, Pring Kaong, Yang Pis, Tang Sroeng, Tuol Chheu Neang, Ta Minh, Kantuot, Ta Daes
	Ta Sal	Ta Sal, Anlong Sangkae, Kaoh Run, Knong ay, Rong Masin, Trapeang Thmea, Kam Peh, Doang, Choam, Thmei, Doun Chon, Khteh, Tang Bampong, Tram Sloek, Souriya, Kreil Pong, Romiang Sar
Odongk	Chant Saen	Krang Tumnob, Sdok Taol Thmei, Sdok Taol Chas, Thmei Tunloab, Tuol Vihear, Trapeang Ampil, Prey Ton, Anlong Chamnar, Chanteak Saen, Trapeang Antong, Tumnob Tuek, Trapeang Kou, Ampil Tuek, Sdok Ak, Pal Hal
	Cheung Roas	Yos Chour, Ta Sal, Sakar Kaev, Ta Yos, Phnum Totueng, Suos Ney, Banteay Khmaer, Trapeang Roka, Angk Serei, Phnum Bat, Chek, Sambuor, Angk Ta Pok, Srangae, Chres, Kamnab
	Chumpu Proeks	Chumpu Preoks, Krang Ta Saom, Prey Ampil, Chrak Popul, Trach Khpos, Prey Tonsae, Trapeang Lieb
	Khsem Khsan	Ou Samrae, Dambouk Sa, Trapeang Kraloung, Kandal, Trapeang Thma, Ta Ling, Prey Totueng, Trapeang Prei, Trapeang Kansaeng, Kakab, Ta Lak, Bat Doeng, Baek Khlouk, Damnak Trach, Sdok Lpov, Trapeang Krasang, Ta Lak, Trach Tong, Prey Ta Chey
	Krang Chek	Kouk Sandaek, Rumpoat Chruk, Tuol Baray, Angk, Ak Yum, Tnaot, Kbal Keay, Sambok Kreal, Trapeang Sangkae, Kruos, Tuol Sdau, Chbar Chroh, Trapeang Mean, Kaoh, Ta Ni, Krang Chek, Krang Chongruk, Kouk Roveay, Tuol Kaes, Trapeang Kak, Trapeang Kroem, Sdau Ph'aem, Danlang, Ampil Ph'aem
	Mean Chey	Krang Sotin, Svay, Tuek Ruessei, Romeang Slab, Tumpung, Veal Tonsay, Prey Chongruk, Sdok, Sdok S'at, Kandai,

		Trapeang Chambak, Prey Smet, Tumnob Angk, Phleung Chheh
	Preah Srae	Angk Sandan, Pou Kaong, Ta Cheal, Chhuk Sa, Srae Chenda, Svay Pok, Trapeang Sangkae, Kbal ou, Ampil Rung, Damnak Pring, Tuol Pongro, Prey Phdiek, Rumlech, Tuol Ta Rea, Angkrong, Pravoek Pong, Trapeang Chhuk, Prakel
	Prey Krasang	La Khtom Khpos, Tuol, Kong Lueng, Chrak, Trapeang Lean, Krang Slaeng, Prey Krasang, Kandak, Trapeang Bangruh, Prey Phdau, Krang Doung, Trapeang Chrov, Krang Krouch, Kouk Char, Svay Phluoh
	Trach Tong	Ta Dung, Thmei Ruessei Muoy Kum, Krang Trab, Trapeang Kdol, Boeng, Andoung Chroh, Trapeang Leuk, Trapeang Angkrong, Krasang Ph'aem, Srah Sdach, Khleang, Tuol Khlong, Ra, Boeng Va, Trapeang Khchau, Thmei, Trapeang Lpeak
	Veal Pung	Prey Chrab Kaeut, Prey Chrab Lech, Prey Totueng, Phkor, Khnor Ampil, Trapeang K'aek, Thal, Khsach Puon, Khchas, Kralanh, Tuol, Thlea Chas, Souvongs Kraom, Krang Ponhea, Trapeang Pou, Trapeang Khtum, Damnak Smach, Chamkar Doung, Sdok Kraol, Veal Pung, Souvongs Leu, Snam Puk, Pou, Andoung Chambak, Voat Kdei, Boureiom, Sameakkipheap
	Veang Chas	Odongk, Ou Karong, Chamkar Luong, Vihear Khpos, Khleang Pram, Knong Veang, Chen Dam Mlu, Srah Kaev, Krang Ponley, Voat Pou
	Yutth Sameakki	Prey Thum, Trach Kaong, Angkor Ban, Rong Kou, Prey Chum, Thommeak Tey, Trapeang Khnar, Prey Tien, Trapeang Thum, Rung, Reang Ter, Krang Kdei, Krang Chres, Trapeang Lpeak, Srah Thul
	Damnak Reang	Krang Knaor, Chumtob Moan, Chambak Run, Sdok, Tuol Samnang, Trapeang Smach, Khsach Puon, Damnak Reang, Trapeang Veaeng, Angkrong, Pong Tuek, Tuol Sambour, Pou, Trapeang Run, Tumnob Bak, Thmei Pingpong, Doek Peang, Trapeang Phlong
	Peang Lvea	Peang Lvea, ayea, Kangrut, Srae Ou, Yea Phlang, Saream, Traok, Anlong Phe, Suosdei, Trapeang Rumchek, Khvet, Chvek, Trapeang Skon, Kandal, Trapeang Andoung, Trapeang Pou, Chen Thmei, Moat Ou
	Phnum Touch	Krabei Prey, Rong Damrei, Sdok Slat, Char Aok, Angk Ta Aek, Damnak Khla, Prey Kduoch, Krang arei, Trapeang Tuk, Ponnor, Trapeang Sophi, Trapeang Kampaoh, Prey Preal, Prey Rong, Trapeang Kraloeng, Prey Ta Tru, Trapeang Pou, Voat Phnum
Phnum Sruoch	Chambak	Krang Chek, Beng, Thmei, Chambak
	Choam Sangkae	Kbal Tuek, Doung, Ta Ney, Prey Ruessei, Kbal Tuek Kraom, Thmei, Sala
	Dambouk Rung	Peam Khvav, Sambuor, Damnak Trach, Mean Chey.

		Dambouk Rung, Trapeang Khlong, Teaklarhok, Teakthla, Trapangthom
	Kiri Voan	Trapeang Kraloeng, Trapeang At Tuek, Krang Chres, Krang Prasrok, Krang Serei, Krang Khvav, Krang Ponley, Phsar Trapeang Kraloeng, Krang Sya
	Krang Dei Vay	Banteay Roka, Krasang Khpos, Trapeang Prei, Krang Kor, Krang Krouch, Dak Por, Prey Totueng, Doung, Prey Kahiech
	Moha Sang	Phok, Bantoab, Trapeang Aob, Krang Thnal, Anlong Thloeng, Krang Chachat, Kralanh, Krang Kdei, Krang Chreae, Ta Preah, Chrak Trach, Ta Menh, Trapeang Kralanh, Prey Sdok, Slaeng, Kandal, Sambuor, Tuol Serei, Tang Rongang, Tuol Thmei, Prasat, Krang Doung, Tuol, Kbal Thnal, Sereivoan, Krang Lhong
	Ou	Krang Ta Tan, Ampov, Koun Trom, Krang Pnov, Krang Chaot, Prey Totueng, Roluos, Rumduol Paetprambei, Ou Lvea, Svay Chrum, Prey Chres, Ta Lat Chas, Chek, Phsar Ta Lat, Krang Samrae, Ta Lat Thmei, Ta Va, Prey Sraong, Krang Pou
	Prey Rumduol	Chonlong Mlu, Kiri Reaksmei Khang Tbound, Prum Taos, Rumduol Thmei, Kab Tuk, Ou Mukh Tuek, Prey Romiet
	Prey Kmeng	Prei, Srae Trapeang, Kriel Buos, Dei Kraham, Prey Chheu Teal, Prey Kbong, Chey Thmei, Kandal
	Tang Samraong	Krang thum, Krang Boeng, Srae Chrov, Tang Samraong, Khnang Krang, Thmei, Sdok Chrey, Kandal
	Tang Sya	Chheu Neang Khpos, Chrak Khla, Kandaol Kaong, Tang Sya, Kiri Reaksmei Khang Cheung, Tang Sralau, Chreae, Krang Ta Kan, Krang Khcheay, Prum Rolok, Pongro, Sambuor, Dei Doh, Moat Say, Tnaot Preaek, K'aek Pong, Krang Slaeng
	Traeng Trayueng	Ti Muoy, Ti Pir, Ti bei, Ti Buon, Ti Pram, Ti Prammuoy, Teakchegn, Vealthom, Chamkarchek, Sbekprel, Chankiri, Dambokxpos, Prahxear, Kroltonchong, Pring, Okontrom, Deampdek, Trapangsaray, Samaki, Kongmeas, Aya, Obot
Samraong Tong	Roleang Chak	Ampil Ph'aem, Veal, Bak Thmenh, Pring, Leak Anlung, Ta Ker, Krang Spueu, Krang Thum, Srae Chaeng, Saukae, Thmei, Pou, Mohaleaph, Prey Kdei, Andoung Preng, Srae Kak, Trapeang Thma, Banla S'et, Chrolong Phlov
	Kahaeng	Prey Kampoung, Prey Kdei, Trach, Trapeang Ang, Preah Khae, Trapeang Chrov, Voa Preng, Pongro Thum, Tumpung, Roleang Chrey, Kouk Rumlich, Kahaeng, Bos Ta Ney, Ou Veaeng, La
	Khtum Krang	Srei Sampoung, Kbal Tralach, Pech Sangvar, Sangkae Chrum, Khvan, Sab Nga, Sovann Kiri, Yos Chour, Chrak Ban Sokh, Kahon, Thlok Reang, Prey Norea, Betsour, O Taroot, Tasal, Samaki, Ek peap
	Krang Ampil	Roluos, Thnal Bat, Ta Nong, Thlok Doun Sokh, Srae Phsa, Kdol, Prey Chheu Teal, Angvae, Chamkar Veal, Anlong Popeay, Trapeang Krasang, Ou Tumneab, Ou Sambuor,

	Trapeang Kak, Ta Neang
Pneay	Tang Krasang, Bati, Trapeang Oul, Krang Snuol, Trapeang Moan, Tang Ta Lat, Tnaot Chrum, Ou Leu, Ou Kraom, Trea, Damloung Sya, Prey Sambok, Pou, Krang Ta Roatn, Kouk Mean Chey, Angkor Chea, Beng, Sampov Ngo, Pneay
Roleang Kreul	Roleang Kreul, Kandaor Phaeum, Kamnab, Cambak Ph'aem, Chamkar Bos, Sambuor, Trapeang Sab, Trapeang Khyang, Chheu Teal Kraom, Prey Sala, Angk Ta Non, Krang Svay, Daek Phleung, Chheu Teal Leu, Trapeang Ta Aek, Ruessei Srok, Roleang Chak, Angk Metrei, Sroul, Rumlech, Spean Tao, Trapeang Trav, Doun Tri Ti Muoy, Doun Tri Ti Pir, Trapeang Kakaoh, Rovieng
Samraong Tong	Trapeang Leaeng, Tonle Kantil, Robang Chroh, ROUNG Kou, Angkor Chea, Trapeang Tras, Angk Tonloab, Samraong Tong Kandal, Trapeang Chuon, Samraong Tong Kraom, Samraong Tong Leu, Trapeang Ta Lat, Changkran Daek, Sophi, Chong Boeng, Trapeang Prus, Kaev Muni, Andoung
Sambour	Angk Ta Loek, Krang Leav, Sdok Pring, Thma Koul, Kab Chen, Trapeang Ruessei, Ta Por, Ampil Tuek, Angk Khmau, Prey Ta Chab, Trapeang Veaeng Muoy, Trapeang Veaeng Pir, Kor, Bangkaeuy, Trapeang Noan, Prey Pongro, La Thyung, Trapeang Kantuot
Saen Dei	Prey Sya, Svay Ta Vong, Saen Dei, Srah Srang, Phlov Chruk, Doun Kaev, Tuol Ta Sokh, Prey Rumduol, Trapeang Prei, Traok Veaeng, Trapeang Damrei, Ou Rumchek, Moha Lumpeang Ti Muoy, Tumnob, Thlok Andas, Samraong Cheung Phnum, Moha Lumpeang Ti Pir, Srae Traok, Veal Vong, Trapeang Kaes, Prey Chreav
Skuh	Boel, Krang, Kouk Rongang, Krang Metrei, Ou Snao, Svay Dangcum, Doun at, Krang Kruoch, Krang Tralach, Prey Pongro, Angk, Anlong Snao, Reung Peung, Krang Ampil, Trapeang Srang, Tuek Lich, Prey Beng, Prey Trach, Trapeang Ta Luong, Prey Rongang, Tonloab
Tang Krouch	Andoung Sla, Anlong Thomm, Krang Spueu, Samret, Sampan, Thmei, Krang Mkak, Tumpeam, Krues Thum, Tuek L'ak, Pongro, Chamkar Slaeng, Phdau Pen, Champei, Angk Ta Mau, Chong Thnal, Santephep, Tmaiotdom, Tnalbath, O koki
Thommoda Ar	Prey Veav, Pongro, Tang Ruessei, Prey Kantrong, Dei Kraham, Prey Kdei, Trapeang Sar, Trapeang Leaph, Krang Svay, Cheung Kdei, Thlok Dangkao, Mkak, Chrak Ruessei, Prey Kampok, Prey Pradak, Cheung Phnum, Krang, Mon, Dei La, Srae Traeng, Srei Prasaeur
Trapeang Kong	Thma Bang, Trakiet, Bak Chenhchien, Lumpeaeng Preah Ream, Ou Krang Ambel, Luong Kong, Trapeang Kyang, Prey Phdau, Srae Ambel, Banh Kangaeb, Trapeang Kong, Trapeang Veaeng, Soben, Sangkruoh Cheat, Trapeang Sang Chiek, Trapeang Roka, Trapeang Ampil, Tuol Prich, Prey Kuy, Thlok, Thma Samlieng, Thkov, Pnov, Samraong, Oknha Tep, Stueng, Kaev Otdam, Rumduol, Prey Sophi

	Tumpoar Meas	Tang Kumpir, Tumpoar Meas, Krang Sdok, Tuek S'oy, Ponhea Aong, Babar Bay Sra, Tang Kantuot, Tang Snao, Haong Khvav, Chrolong Nhous, Kampong Lvea, Peam Khley, Prachiev bat
	Voa Sa	Chambak, Voa Sa, Prey Kaoh, Rumloung, Sla, Tbaes, Chamkar Roadth, Chak Kambet, Dak Por, Kouk Pnov, Rumlich Tnaot, Pong Tuek, Trapeang Pou, Ta Koam, Tuol Samnang, Prey Tuol, Kandal, Krang Pongro, Chamkar Bos, Boeng Tonloab, Roka Banh, Trapeang Sangkae, Trapeang Khtum
Thpong	Amleang	Thma Kob, Tumneab, Komar Meas, Krang Chambak, Ta Kaong, Thnal Bambaek, Ou Angkum, Krang Doung, Snuol, Kouk, Chreav, Preaek, Prey Chrov
	Monourom	Tang Sdok, Monourom, Koul, Thnal, Chrak Khlong, Tang Roleang, Chambak Ph'aem, Veal Pon, Champear, Ta Mom
	Prambei Mom	Prey Veaeng, La, Krang Pou, Traeng Prachoab, Trapeang Traok, Tranh Veaeng, Chambak Thum, Thmei Doun Tip, Trapeang Traeunh, Phsar Anlong Chre
	Rung Roeang	Keammoni, Trapeang Baek, Tuek Long Muoy, Tuek Long Pir, Tbaeng, Angk, Thmei, Roleang Thlaeung, Chambak Sa, Krang Ta Char
	Toap Mean	Svay Prey, Prey Samraong, Trapeang Dang Tuek, anhaseh, Sdau Vossa, Srae Andoung
	Veal Pon	Ou Krasar, Dom Khvet, Tep Phirom, Totueng Thngai, Banteay Lveu, Kanthoam, Ream Kandal, Tang Banteay, Ampil Kdar, Prey Mich, Sya
	Yea Angk	Lvea Ter, Thmei Chongruk, Svay, Prey Thum, Tuol Thmei, Traok Leak, Roleang Baeng, Krang Rumpoat, Prey Tituy, Peanich, Rumchek, Prich Khpos, Kraviek, Sya

KAMPONG THOM



(8 districts, 81 communes, 736 villages)

District	Commune	Village
Baray	Bak Sna	Bak Sna Kraom, Bak Sna Leu, Andaot, Daom, Trapeang Tuk
	Ballangk	Tras, Sralau Toung, Yeay Tieng, Balang, Ta Duk, Prey Srangae, Trapeang Chrey, Ta Phouk, Prey Ta Trav, Doung, Chey Mongkol, Trapeang Svay
	Baray	Krasang Chey, Baray Touch, Baray Thum, Thnal Thmei, Thnal Cheat, Svay, Chi Aok, Samraong, Ou Suosdei, Chakto Louk, Pou Pir, Banak
	Boeng	Boeng Khang Cheung, Boeng Kandal, Boeng Khang Tboung, Doun Paen, Trapeang Chhuk
	Chaeung Daeung	Ponnoreay, Sampov Lun, Tradaet, Pong Tuek, Prey Dom, Chaeung Daeung, Ta Aong, Boeng, Ponley, Praneak
	Chranieng	Poun, Chranieng, Trapeang veaeng, Thla, Chan, Srah Banteay, Siem Rieng, Angkor Chea, Kanthum, Trapeang khlong, Prang Samraong, Ou Rumchek, Pang
	Chhuk Khsach	Chhuk Khsach, Ta Prok, Choam Trach, Doun Tom, Chan Lhang, Kdam Ha, Chhpen, Thmei, Prasat, Phlov Totueng, Phlov Treas, Serei Sokhom, Serei Reach, Sangkae Chrum
	Chong Doung	Tuol Damnak, Samraong, Khsach L'et, Ku, Tuol Sala, Kampaeuy, Popech, Chong Doung
	Chrolong	TuolTumpung, Bos Sbaeng, Chieb, Tranal, Thma Andaet, Trapeang Chhuk, Serei Champa, Han Tvear, Trapeang Chranieng
	Kokir Thum	Lbaeuk, Poun, Anlong Thma, Anlong Veang, Ta Pov, Tuk Pir, Veal Thum, Veal Spor
Krava	Krava, Kampong Sdach, Roleab, Char, Leav, Rung, Sla Kaet, Pongro Ling	

	Andoung Pou	Chiveakpheap, Baek Chan, Damrei Slab, Andoung Pou, Veal Touch, Ku Baraeng, Kreul
	Pongro	Ta Prey, Ou Reang, Pongro, Am Tong, Tradak Pong, Srah Smabuor, Thnal Kaeng
	Sou Young	Tang Kouk, Reaksmei Rumdaoh, Sangkom Mean Chey, Ta Mei, Thla, Khloy Khang Kaeut, Khloy Khang Lech, Siem Reay, Souyoung, Khnhaom, Katay
	Sralau	Serei Sameakki Khang Tboung, Serei Sameakki Khang Cheung, Damrei Slab, Kokor, Neak Veang, Tuol Ampil, Serei Sameakki Kandal, Snuol, Kouk Andaet, Tuol Pophlea, Bos Lvea, Toung, Damnak, Otumpor
	Svay Phleung	Prataong, Svay Phleung, Khnay Tong, Krouch, Trapeang Sangkae, Paprak, Ruessei Lor
	Tnaot Chum	Tnaot Chum Ti Muoy, Tnaot Chum Ti Pir, Tnaot Chum Ti Bei, Tnaot Chum Ti Buon, Pnov, Preaek Kraol, Banteay Chas, Thmei, Kang Meas
	Treal	Kiri Andaet, Rumchek, Pnov, Svay Msau, Chhuk, Triel, Tonle Voa, Sala Khum, Kamnhat, Tnaot, Thmei, Ropeak Pen, Angkor Neang, Neang L'a, Prakhnay, Kamchay Mear, Dar, Kdei Ta Chen, Veal Ampil, Prey Veang, Thnal, Prech
Kampong Svay	Chey	Mohar, Ta Theav, Lvea, Trapeang areaks, Prey Tob, Koun Tnaot
	Damrei Slab	Mongkol, Kab Thlok, Mongkol Sla, Voa Yeav, Damrei Slab
	Kampong Kou	Kampong Kou Leu, Kampong Kou Kraom, Khsach Chi Ros, Bou Pueng, Kaoh Krob Bay
	Kampong Svay	Kampong Svay, Tiem Chas, Tnaot, Enteak Komar, Chong Prey, Prey Preah, Ta Paong, Ta Am, Chrang Kraham, Ou Sala, Anlong Krasang, Souchey
	Ni Pechr	Nipech ka, Nipech Kha, Doun Chhuk
	Phat Sanday	Kampong Chamlang, Phat Sanday, Neang Sav, Tuol Neang Sav, Kaoh Ta Pov
	San Kor	Prasat, Balang, Tang Krouch, Veal, Chey, Slaeng Khpos, Sari, Sampov Meas, Kbel, Ampil, San Kor Ka, San Kor Kha, Krasang Ka, Krasang Kha
	Tbaeng	Trach, Ta Ream, Ruessei Cheah, Pou, Prey Pras, Boeng Andaeng, Ta Am, Tbaeng Ka, Tbaeng Kha, Ba Kong, Tram Khla, Srangae, Ou Ambaeng, Phlong, Chheu Teal
	Trapeang Ruessei	Prey Preal Ka, Prey Preal Kha, Prasat, Rung, Romeang Ngoab, Snao, Trapeang Thma, Voa Yeav, Thnal Baek, Trapeang Prolit, Kouk Nguon, Krasang, Lvea Choum, Samraong, Trapeang Ruessei, Serei Vongs, Lvey
Stueng Saen	Damrei Choan Khla	Balang Khang Kaeut, Balang Khang Lech, Pou Bak Ka, Damrei Choan Khla

	Kampong Thum	Phum Muoy, Phum Pir, Phum Bei, Phum Buon, Phum Pram, Phum Pram muoy, Phum Prampir
	Kampong Roteh	Kampong Thum, Kampong Roteh
	Ou Kanthor	Preaek Sbov, Ou Kanthor Tbound, Ou Kanthor Cheung, Boeng Lies
	Kdei Doung	Kdei Doung, Peam Kraeng, Ou Sambuor, Slaeng
	Kampong Krabau	Snaeng Krabei, Stueng Saen, Kampong Krabau
	Prey Kuy	Prey Kuy, Anlong Louk, Sambuor, Bendei, Pren, Kampong Krabei, Svay Khlok
	Prey Ta Hu	Sla Kaet, Kdei, Prey Ta Hu
	achar Leak	Krachab, achar Leak, Prey Banlich
	Srayov	Roluos, Pramat dei, Kampong Samraong, Pou Saen Snay, Pou Ta Un, Trapeang Veaeng, Srayov Cheung, Srayov Tbound, Puk Yuk, Mneav, Chambak, Kamraeng, Roka
	Tbound Krapeu	Pou Khav, Panhnha Chi, Ampuh, Chong Da, Kal Mekh
Prasat Balangk	Doung	Doung, Kokor, Kruor, Ta Mom, Krabau, Kruos, Dang Phdiek, Dang Ta Aek
	Kraya	Sangvat, Kraya Cheung, Kraya Tbound, Baray, Anlong Chuor, Bos Thum
	Phan Nheum	Trapeang Knong, Srama, Phdiek, Prey Mari, Kranhung, Prohut, Smaonh, Sochul
	Sa Kream	Sakream Khang Cheung, Veal Thnal, Ou Khsang, Prich, Srae Veal, Ou Angkor, Trapeang Pring, Kien Teak, Veal Chas, Peam atit, Sakream Khang Tbound
	Sala Visai	Trapeang Kraol, Bos Veaeng, Ruessei Duoch, Srae, Chamnar, Ou Krouch, Sala Visai, Andas, Trapeang Phdiek, Trapeang Thma, Bos Sramaoch, Veal Lpeak, Khmak, Tralaek, Dang Anteak, Chey, Kokir, Kvan Tieng, Sala Popel
	Sameakki	Thmei, Trach, Kampeut, Chan Serei, Samraong
	Tuol Kreul	Chonlus, Mreak Ka, Mreak Kha, Krapeu, Tuol Kreul, Thum, Thnal
Prasat Sambour	Chhuk	Ansar Krahay, Serei Sokha, Chhuk Boeng, Chhuk Stueng, S'ier, Chhuk Kruos, Anlong Slaeng, Boeng Khvaek, Krabau, Kamping Ta Kong, Ta Aok, Prasat, Veal Veaeng, Anlong Khtum, Tuek Andoung, Trapeang Sala
	Koul	Kampong Chvea, Ou Ta Siev, Chamreh, Bak Srei, Tuol Char, Tuol Thnong, Panhchak Lea, Khyov, Chheu Teal Chrum, Kampong Luk, Tuol Pongro
	Sambour	Kampong Chheu Teal, Sambour, Samret, Chramas, Kouk K'aeak, Cheay Sampov, Pou Tret, Chranieng, Preaek, Char

		Chrum, Trapeang Chruk, Pralay, Char, Ou Kru Kae, At Su
	Sraeung	Tnaot Chuor, Anlong Slaeng, Boeng Khvaek, Beng, Svay, Choam Boeng, Tumnob, Thmei, Sraeung
	Tang Krasau	Tang Krasau, Prey Kdei, Tang Stoung, Thmei, Souriya, Tang Krang, Tuek Andoung, Kampong Chheu Teal, Kouk Srok, Choam, Kampong krasang, Ta Paong, Pralay, Chi Neang, Krabau Sraong
Sandan	Chheu Teal	Chheu Teal, Boeng Rolum, Kampong Ta Baen, Samret, Veal Pring Kraom, Kai Rang, Boeng Pra, Andoung Pring, Prey Kanlaeng
	Dang Kambet	Srae Khsach, Srae Veal Khang Lech, Srae Veal Khang Kaeut, Sampoar Touch, Sampoar Thum
	Klaeng	Peam Klaeng, Roka Chuor, Tuek Vil, Prey Choar, Klaeng, Kumpout Chhuk, Trakuon
	Mean Ritth	Kanti, Boeng, Sam Aong, Choam Svay, Tboung Tuek, Trapeang Tralach, Rang Khnay
	Mean Chey	Chek Muoy Stong, Veal Snay, Roneam, Trabaek, Rumpuh, Choan Leaeng, Choam Phal, Samrom, Popueng, Phtoul, Thmei
	Ngan	Dang Tuek, Khmaer, Krang Daeum, Rovieng, Sralau, Ngon, Samphi, Troeb, Veal Pring Leu, Tang Krasau, Krabei Prey, Ou Tnaot, Svay
	Sandan	Danghet, Chhuk, Krasang, Srae Chang, Prasat Andaet, Kbal Khla, Svay, Chor, Tuek Mleang, Sandan, Kampong Trabaek, Ba Chey, Prey kokir
	Sochet	Rumchek, Krang, Pou ROUNG, Trayang, Ansa, Pren, Srae Pring
	Tum Ring	Leaeng, Roneam, Ronteah, Tum Ar, Kbal Damrei, Samraong, Sralau Tong, Khaos
Santuk	Boeng Lvea	Boeng Lvea, Kaoh Bangkov, Tbaeng, Sangkruoh, Trapeang Tuem, Trapeang Prei
	Chroab	Tuol Vihear, Sdok Sdam, Chey Mongkol
	Kampong Thma	Prey Phlu, Thon Moung, Tuol Sangkae, Kampong Thma, Kang Sau, Chheu Teal, Khley, Snao, Khvaek, L'ak, S'ang
	Kakaoh	Chey Chumneah, Kiri Von, Tboung Krapeu, Cheay Sbai, Svay Kal, Santuk Knong, Santuk Krau, Chi Meakh, Sala Santuk, Samnak
	Kraya	Kraya, Tok, Trapeang Pring, Dang Kdar, Ta Menh, Sopheak Mongkol
	Pnov	Traeuy Ou, Pnov, Kang Meas
	Prasat	Sampung, Sivottha, Chambak Chrum, Prasat, Ta Nhaok, Srae Ta Kao, Traeuy Myab, Leav, Banteay Yumreach,

		Tnaot Chum
	Tang Krasang	Prampir Meakkakra, Tang Krasang, Chheu Lving, Kokir Chuor, Tuol Chan, Chambak, Sang Khleang, Thomm Neath, Sangkom Thmei, Veang Cheung, Veang Tbound
	Ti Pou	Ti Pou, Nimit, Thmei, Ta Preach, Samraong, Chhuk Rumduol, Choam Thnanh, Phlong, Kbal Bei, Srae Srama, Trapeang Trom
Stoung	Banteay Stoung	Ponlea Chey, Chanloh, Beng, Banteay Stoung, Ko Kruos, Kouk Sandaek, Chheu Teal, Pou, Sla Kar, Chambak Panhnha, Bar Veang, Roluos, Ta Maeu, Sraom Daek, Doun Pok
	Chamnar Kraom	Preah Neangkoal, Sampoar, Srei Ronguet, Svay Ie, Neang Noy, Sandan, Spean Krong, Chi ab, Chamnak, Lieb
	Chamnar Leu	Srang, Prasat, Trapeang Choar, Khmak, Kor, Lhong, Andoung Trom, Thlok, K'en, Phlaoch
	Kampong Chen Cheung	Tnaot, Chek, Chak, Roka, Neang Sa Lngeach, Trach
	Kampong Chen Tbound	Chheu Teal, LeapTong, Kampong Kdei, Kampong Chen, Chi Youk, Svay Sa, Nguon Siem
	Msar Krang	Ou Doung, Sambuor Tbound, Sambuor Cheung, Kouk Trea, Msa Krang Tbound, Msa Krang Cheung, Kampong Pradam, Bat Trang, Prakeab, Chi Meas, Sampan
	Peam Bang	Pov Veuy, Pechakrei, Peam Bang, Ba Lat, Doun Sdaeng
	Popok	Sambuor, Anlong Kranh, Kaoh Samraong, Srae Krasang, Khtom Mon, Popok, Phteah Daeum, Trapeang Ruessei
	Pralay	Angk Khloam, Kampong Veang, Prey Khla, Pralay, Kouk Rovieng, Anlong Pring, Kampreal, Kanthean, Neang Sa Lngeach, Thmei, Kraek, Chhuk, Ta Treal, Srae Ta Maen
	Preah Damrei	Siem Peay, Cheah, Souphi, Luek, Kandaol Chas, Kandaol Thmei, Prasat, Samrang, Roluos
	Rung Roeang	Bos Ta Saom, Kantong Rong, Prum Srei, Svay Rieng, Botum Lech, Botum Kaeut, Kantaeub, Pou, Kdei Char
	Samprouch	Krasang chrum Tbound, Krasang Chrum Cheung, Tnaot Kom, Samprouch, Kouk Snay, Pey, Chambak khpos, Trach Chrum, Pophluk, Ampil, Mochheay, Doun L'a, Pradet, Lvea, Ou Rumchek, Ampov Prey, Slak Kranh
	Trea	Totea, Kaoh, Hab, Veal, Sam K'aok, Chrang Sa, Trea, Bos Ta Aek, Ta Char, Leab Tong, Phteah Veal, Sla, Krasang, Koch Tituy, Popeay, Tumpech

KAMPOT



(8 districts, 92 communes, 483 villages)

District	Commune	Village
Angkor Chey	Angk Phnum Touch	Trapeang Kamphleanh, Trapeang Khyang, Trapeang Veang, Peang Thum, Prey Thum
	Angkor Chey	Sameakki, Trapeang Srae, Angkor Chey Leu, Angkor Chey Kraom, Prey Chheu Teal, Angk Rumduol
	Champey	Khvav, Krasang, Tonle Neam, Nang Sa Het, Champei, Srae Chea, Angk Chout, Daeu Pou
	Dambouk Khpos	Trapeang Trakiet, Sbov Andaet, Chak Chrum, Ta Kao, Dang Tong, Trapeang Tnaot, Robaoh Khtum, Dambouk Khpos, Kamnab, Trapeang Run, Ou Mkak
	Dan Koum	Ponley, Dan Koum Khang Cheung, Dan Koum Khang Tbound, Angk Khcheay Khang Cheung, Angk Khcheay Khang Tbound, Prey Khcheay
	Daeum Doung	Daeum Doung, Chrab, Ou Rumchek, Phsar Dambang
	Mroum	Preah Angkar, Mroum, Trapeang Phnael, Chheu Teal, Kok, Phnum Chhmar
	Phnum Kong	Srae Samraong, Skor Tung, Trapeang Chak, Prey Phkoam, Pou, Pech Changva, Prey Phdau, Phnum Trael, Trapeang Khla, Sangkae Bangvaer
	Praphnum	Pra Phnum, Trapeang Thnan, Prey Chheu Teal, Prey Skor, Pong Tuek, Krang Thkov, Damnak Krasang, Ruessei Dom, Tuol Khpos
	Samlanh	Kaksekar, Sdok, Kammeakkar, Trapeang Sla, Prasrae, Smaong, Trabiet
Tani	Trapeang Reang, Ta Pream, Kan Trong, Ta Kok, Ruessei, Trapeang Run, Pral	
Banteay Meas	Banteay Meas	Pechonea, Krasang Kraom, Krasang Leu, Trapeang poun, Prey

	Khang Kaeut	Bantoam, Srae Thlok, Pou, Thnong
	Banteay Meas Khang Lech	Lumpung, Kandanh, Kansao Ak, Tong Leang, Tbal Ken, Prey Leu, Hung Suy, Banteay Meas, Krang Banteay
	Prey Tonle	Prey Tonle, Tuol Krasang, Prey Ruessei, Samraong Chen, Meun Dam
	Samraong Kraom	Trapeang Montrei, Ta Iek, Saen Ponlung, Samraong, Ta Ten, Krang Doung
	Samraong Leu	Bariveas, Damnak Chambak, Damnak Trayueng, Tram Sasar, Praphong
	Sdach Kong Khang Cheung	Chrung Sralau, Kanlang, Traeng, Pong Tuek
	Sdach Kong Khang Lech	Prey Ta Prit, Rumpeun, Chamlang Chrey, Chheu Teal, Daeum Chamriek
	Sdach Kong Khang Tboundg	Sangkae Duoch, Ruessei Chuor, Phnum Touch, Sdach Kong
	Tnaot Chong Srang	Ta Lang, Kouk Veaeng, Tnaot, Doun Teav, Ruessei Chum, Khnay, Souriya, Angkonh
	Trapeang Sala Khang Kaeut	Toap Sdach, Ta Ngeut, Poun, Lieb, Khsaeum
	Trapeang Sala Khang Lech	Trapeang Kdol, Keatha Vong Kraom, Keatha Vong Leu, Sampoar, Prey Sralau
	Tuk Meas Khang Kaeut	Trapeang Pring, Srae Kan Chen, Chrak Sdau, Srae Kan Chen Khang Kaeut, Srae Kan Chen Khang Lech, Angk Mli
	Tuk Meas Khang Lech	Tuk Meas, Kaoh Tonsae, Chrak Khley, Chamlang Chrey, Prey Thum, Prey Chek, Prey Krala Khang Kaeut, Prey Krala Khang Lech
	Voat Angk Khang Cheung	Srae Traeng, Tnaot Roling, Ponhea Angkor, Svay Ph'aem, Sou Peng
	Voat Angk Khang Tboundg	Kandal, Khnach, Theay, Totuem, Srae Prey
Chhuk	Baniev	Ta Lang, Prey Chheu Neang, Ta Mom, Prey Phchum, Trapeang Ta Sek
	Ta Kaen	Chamkar Mon, Choam Sraluem, Veal Krasang, Chey Ta Svay, Damnak Trayueng, Trapeang Bei, Monosok, Khpob, Chey Sena, Trapeang Kdei, Trapeang Run, PhnomPreal
	Boeng Nimol	Srangae, Prech, Pou Doh, Boeng
	Chhuk	Krasang, Chheu Teal, Trapeang Chrey, Krahung
	Doun Yay	Prey Khmum, Krasang Mean Chey, Trapeang Kakaoh, Kandal, Doun Yay
	Krang Sbov	Choar Dom, Trapeang Leuk, Krang Mdeng, Krang Sbov, Mon

	Krang Snay	Touch, Ta Noan, Damnak Troap Khang Cheung, Damnak Toap Khang Tbound, Lve, Krang Roluos
	Lbaeuk	Srae Chrov, Tuol, Trapeang Kuy, Trapeang Thma, Trapeang Kokir
	Trapeang Plang	Kaoh Sla, Dom Phdau, Prey Peay, Tuol Doun Tey, Srae Leav, Trapeang Sdau
	Mean Chey	Angk Svay, Ta Prum, Tul, Prey Trang, Veal Tbal
	Nareay	Nareay, Pos Pong, Prey Sbov, Khnach Romeas
	Satv Pong	Sat Pong, Prey Baen, Trapeang Andoung, Chrey
	Trapeang Bei	Damnak Chhnuol, Trapeang Lbaeuk, Trapeang Bei, Kaoh Ruessei
	Tramaeng	Chheu Teal Chrum, Tramaeng, Pramoul, Angk Khley, Trapeang Boeng
Chum Kiri	Chres	Ta Teaen, Trapeang Chheu Teal, Chhma, Chres
	Chumpu Voan	Khley, Monou Nob, Kandal, Chheu Teal, Chek, Damrei Koun, Thmei
	Snay Anhchet	Svay Anhchet, Dou Ov, Ta Phol, Prey Khcheay, Damnak Chheu Kram
	Srae Chaeng	Kamnab, Khpob Run, Prey Khley, Pong Tuek, Srae Chaeng
	Srae Knong	Doung, Prey Veang, Prey Khmau, Prey Yav, Damnak Snuol, Tbaeng Pok
	Srae Samraong	Thlok Yul, Srae Samraong, Trapeang Prei, Roka Thmei, Pou
	Trapeang Reang	Trapeang Veang, Rovieng, Ta Reach, Trapeang Skon, Ou
Dang Tong	Damnak Sokram	Trapeang Ta Meas, Angk Ropeak, Khcheay Khang Lech, Trapeang Ruessei, Krang Ampov
	Dang Tong	Thum Thmei, Chrak Kaes, Trapeang Mnoas, Khcheay Khang Chueng, Trapeang Veang Khang Kaeut, Trapeang Veang Khang Lech, Srov Leu, Khcheay Khang Kaeut, Preaek Pok, Preaek Kokir, Srov Kraom
	Khcheay Khang Cheung	Prey Khmum, Prey Samnang Leu, Prey Samnang Kraom, Kamraeng Krasang, Damnak
	Khcheay Khang Tbound	Damnak Trayueng, Chhlit Kraom, Chhlit Leu, Trapeang Andoung
	Mean Ritth	Prey Krang Khang Cheung, Prey Krang Khang Tbound, Krang Leav, Trapeang Chhuk
	Srae Chea Khang Cheung	Sophi, Prei Pir, Prean Tum, Trapeang Chranieng
	Srae Chea	Trapeang Kdar, Khpos, Ou Ruessei

	Khang Tboundg	
	Totung	Phnum Touch, Tuol Khpos, Changkieng Khang Kaeut, Changkieng Khang Lech, Sdok Thlok, Damrei Leng, Trapeang Neal, Ou Kandaol, Khcheay Khang Kaeut
	Angkor Meas	Trapeang reang, Antong Baek, Snao Touch, Ponley, Bar Knong
	L'ang	Trapeang Seh, Baeun, Damnak Ampil, L'ang
Kampong Trach	Boeng Sala Khang Cheung	Kaoh Tromung, Das Skor, Kaoh Meakprang, Prey Tob
	Boeng Sala Khang Tboundg	Kaoh Chamkar, Chres, Svay Ph'aem
	Damnak Kantuot Khang Cheung	Ou Slaeng, Prey Kes, Ou Popul, Phnum Damrei
	Damnak Kantuot Khang Tboundg	Damnak Kantuot, Ou Roluos, Angk Chey Ti Muoy, Angk Chey Ti Pir, Trapeang Chrey
	Kampong Trach Khang Kaeut	Kampong Trach Ti Muoy, Kaoh Khlout, Kaoh Ta Chan, Robang Kras
	Kampong Trach Khang Lech	Kandal tuol, Angkrong, Phnum Salei, Daeum Char, Kaoh Phdau, Ou Chranieng, Kampong Trach Ti Pir,
	Kanthaor Khang Cheung	Prey Koek, Phnum Khyang, Chrouh Ta Saom
	Kanthaor Khang kaeut	Chranieng Ter, Bang bak, Khleang Khang Cheung, Khleang Khang Tboundg, Damnak Kralanh Khang Lech, Damnak Kralanh Khang Kaeut, Chong Suong
	Kanthaor Khang Lech	Daeum Pou, Tiem Kanthaor, Prey Totueng, Snam Kur, Boeng Thum Khang Lech, Boeng Thum Khang Kaeut
	Preaek Kroes	Preaek Kroes, Preaek Pruos, Leak Chea, Daeum Snay, Kaoh Ta Kov, Preah Trohueng, Kaoh Tnaot
	Ruessei srok Khang Kaeut	Ruessei Srok, Kaoh Snouk, Thnong, Anlong Thngan
	Ruessei Srok Khang Lech	Thkov, Lok, Kaoh Kruesna, Trapeang Niel, Damnak trabaek, Kampul Meas
	Svay Tong Khang Cheung	Doung, Chheu Teal Roam, Bay Tea, Phnum Kngab
	Svay Tong Khang Tboundg	Kaoh Trach, Kaoh Chhveang, Ta Khvay, Slab Ta Aon, Svay Tong
Kampot	Boeng Tuk	Roluos, Kaeb Thmei, Totueng Thngai
	Chum Kriel	Trapeang Thum, Chum Kriel, Samraong, Kampong Kandal

	Kampong Kraeng	Makprang, Andoung Chi Meun, Prey Tnaot, Kampong Kraeng, kampongkrong
	Kampong Samraong	Trapeang Kanhchhaet, Kampong Samraong Khang Cheung, Kampong Samraong Khang Tboundg
	Kandal	Phnum Touch, Anlong Kokir, Tuek Kraham, Mean Ritth, Damnaktrach
	Kaoh Touch	Kilou Dabpir, Preaek Chek, Kandal, Preaek Ampil
	Koun Satv	Bos Ninh, Koun Sat, Kampong Nong, Kampong Tnaot
	Meakprang	Snam Prampir, Bat Kbal damrei, Mortpeam, Meakprang
	Preaek Tnaot	Trapeang Ropov, Preaek Kraeng, Preaek Tnaot, Changhaon
	Prey Khmum	Prey Tom, Boeng Ta Rung, Prey Khmum, Voat Angk
	Prey Thnang	Chakkrei Ting, Damnak Luong, Prey Thnang, Tvear Thmei, Chbaampov
	Stueng Kaev	Kampong Chen, Trapeang Kak, Doung, Mlich Kol, Anlong Meakprang
	Thmei	Trasek Kaong, Trapeang Chrab, Thmei, Voat Pou, Donsoy, Kochenleng
	Trapeang Pring	Trapeang Pring Khang Cheung, Trapeang Pring Khang Tboundg, Bos Trabaek, Angk
	Trapeang sangkae	Trapeang Sangkae, Kampong Kes, Trapeang Thum
	Trapeang Thum	Trapeang Chrey, Krang, Trapeang Thum, Svay Thum
Kampong Bay	Kampong Kandal	Sovann Sakor, Phum Muoy Ousaphie
	Krang Ampil	Krang, Svay Thum
	Kampong Bay	Kampong Bay Khang Cheung, Kampong Bay Khang Tboundg
	Andoung Khmaer	Tvi Khang cheung, Tvi Khang tboundg, Ou Touch, Andoung Khmaer, Ta Deb
	Traeuy Kaoh	Doun Taok, Ta Angk, Boeng Ta Pream, Srae

KANDAL



(11 districts, 147 communes, 1088 villages)

District	Commune	Village
Kandal Stueng	Ampov Prey	Ampov Prey Muoy, Ampov Prey Pir, Ampov Prey Bei, Ta Daol Muoy, Ta Daol Pir, Ta Daol Bei, Cheung Prey Muoy, Cheung Prey Pir, Cheung Prey Bei
	Anlong Romiet	Anlong Romiet Khang Cheung, Anlong Romiet Khang Tboung, Anlong Roniet Khang Lech, Srae Kouk, Daeum Trang, Kampong Tuol
	Barku	Barku, Khmot, Veal Kandal, Pou Doh, Tboung Kdei, Svay Ming, Ou Andoung
	Boeng Khyang	Boeng Khyang, Prey Ta Touch, Srok Chek, Kampong Ta Long, Pralay, Sala Ta Prum
	Cheung Kaeub	Krasang, Srok Thum, Amboes, Pou Smat, Chhmar Puon, Prachum Angk
	Daeum Rues	Ta Koch, Slaeng Kong, Daeum Rues, Tonsay Kiech, Krang Chek, Roluos, Samar, Anlong Pring, Teaen, Krouch Saeuch, Bat Lvea, Bang, Prasat, Mkak
	Kandaok	Kandaok, Tuek Nuem, Svay Prey, Chrey Young, Kouk Romiet, Taok Ma, Ampov Prey
	Thmei	Thmei, Trapeang Chak, Tuol Kamrieng, Krang Tei, Tonlea
	Kouk Trab	Kbal Seh, Krang Thmey, Char, Kouk Pring, Kouk Trab, Liek, Chheu Neang, Svay Kaeut, Svay Lech
	Kong Noy	Kong Noy, Veal Thlan, Serei Sambatt, Trapeang Samret

	Preah Putth	Krang Trea, Ben Bao, Preah Putth, Krang Sbov, Bonna
	Preaek Kampis	Preaek Kampis, Preaek Roteang, Preaek Thloeng, Damnak sangkae, Srei Snam, Krang Svay
	Preaek Roka	Chambak Trab, Boeng K'aek, Kaoh Knaor, Preaek Roka
	Preaek Slaeng	Preaek Slaeng, Pong Chan, Prey Ta Thok, Prasat
	Roka	Boeng, Roka, Svay, Chek, Run, Krouch, Tranh
	Roleang Kaen	Phiri, Chamkar Ta Ngaet, Ta Peng, Thmei, Krang Roluos, Chralang, Anlong Barang, Angkrong, Stueng, Prey Kantrea, Roleang Kaen
	Roluos	Krapeu Troum, Preah Theat, Kandal
	Siem Reab	Sien Reab, Chambak, Preaek Angkonh, Chey Chumneah, Rean Thma, Reay Dab
	Spean Thma	Anhchanh, Kouk Ovloek, Meun Tra, Spean Thma, Svay Mean Leak, Phum Ha, Doung, Preaek Chrey
	Tbaeng	Angk Khlaeu, Kok Til, Chrolong, Chi Mau, Krang Koam, Krang Chheu Neang, Kamnab
	Tien	Krang Krouch, Thmei, Thma, Kantuy Tuek, Sala, Krang
	Trapeang Veang	Prey Totueng, Damnak Trabaek, Trapeang Barku, Slaeng, Ta Loek
	Trea	Tras, Trea, Rong Kou, Moat Boeng, Kab Leav, Doun Vongs, Trapeang kak, Trapeang Sla, Damrei Slab
Kien Svay	Banteay Daek	Khsom, Kandal Leu, Kandal Kraom
	Chheu Teal	Ruessei Srok, Chheu Teal, Preaek Svay, Srae Ampil
	Dei Edth	Popeal Khae, Dei Edth Kaoh Phos, Sdau Kanlaeng
	Kampong Svay	Preaek Doung, Kampong Svay, Preaek Ta Nob
	Kbal Kaoh	Chrouy Ampil, Yok Bat, Preaek Thum
	Kokir	Tuol Tnaot, Ta Reab Doun Sa, Slab Ta Aon, Chanlak
	Kokir Thum	Pou Miev, Kokir Thum, Reang Dek, Kaoh Dechou
	Phum Thum	Kaoh Prak, Phum Thum, Roteang
	Preaek Aeng	Kbal Chrouy, Ta Prum, Mitakpheap, Tuol Ta Chan, Chong Preaek, Roboah Angkanh
	Preaek Thmei	Campuh K'aek, Kaoh Krabei, Preaek Thmei
	Samraong Thum	Chey Otdam, Preaek Ta Kaev, Chrouy Dang, Stueng, Preaek Traeng, Samraong K'aer
	Veal Sbov	Kdei Ta Koy, Veal Sbov, Svay Ta Ok, Preaek Cheang Prum
Khsach Kandal	Bak Dav	Chrouy Khsach, Bak Dav Leu, bak Dav Kraom, Preaek Chruk

	Chey Thum	Chey Thum, Chey Touch, Preaek Thmei, Chrey Loas, Ta Koat Lech, Ta Koat Kaeut
	Kampong Chamlang	Kampong Chamlang, Tbound Damrei, Preaek Dambang
	Kaoh Chouram	Tbound, Kraom, Kandal, Leu
	Kaoh Oknha Tei	Kaoh Touch, Kbal Kaoh, Kandal Kaoh, Chong Kaoh, Khpob
	Preah Prasab	Preah Prasab, Preaek Ta Baen, Preaek Ta Ton, Tep Montrei
	Preaek Ampil	Khleang Moeang Cheung, Khleang Moeang Tbound, Preaek Krabau muoy, Preaek Krabau Pir, Preaek Krabau Bei, Preaek Doun Haem, Preaek Ampil
	Preaek Luong	Kdei Chas, Preaek Ta Tep, Preaek Luong, Preaek Thaong
	Preaek Ta Kov	Preaek Ta Kov, Preaek Lvea, Preaek Bangkang
	Preaek Ta Meak	Preaek Ta Kong, Kampong Damrei, Knong, Preaek Ta Meak, Svay at Leu, Svay at Kandal, Svay at Kraom, Boeng Krachab Cheung, Boeng Krachab Tbound, Anlong
	Puk Ruessei	Krouch Saeuch, Anhcheaeng Leu, Anhcheaeng Kraom, Puk Ruessei Leu, Puk Ruessei Kandal, Puk Ruessei Kraom
	Roka Chonlueng	Chonlueng, Roka Pir, Tang Ruessei, Trea, Roka Muoy
	Sanlung	Sanlung, Chhuk, Thmei, Kandal, Prey Thum, Dol
	Sithor	Prey Bang, Sithor Lech, Sithor Kaeut, Tuol Pongro, Mae Ban, Kampong Lvea
	Svay Chrum	Leu, Svay Chrum, Ba Reach
	Svay Romiet	Preaek Ta Baen, Sla, Svay Romiet, Chheu Teal, Kandal, Svay Damnak
	Ta Aek	Ta Aek, Treang Kraom, Treang Leu
	Vihear Suork	Prey Chas, Seda, Vihear Suork Cheung, Vihear Suork Tbound, Prey Thum, Ta Kaev Pir, Ta Kaev Muoy, Svay Meas
Kaoh Thum	Chheu Khmau	Kbal Kaoh, Chheu Khmau, Chong Kaoh, Trapeang Chrey, Traeuy Kaoh, Kbal Chrouy, Kaoh Touch, Chong Khsach
	Chrouy Ta Kaev	Lekh Muoy, Lekh Pir, Lekh Bei, Lekh Buon, Lekh Pram, Lekh Prammuoy, Lekh Prampir, Lekh Prambei, Lekh Prambuon
	Kampong Kong	Kbal Damrei Leu, Kbal Damrei Kraom, Preaek Ph'av, Kampong Kong, Chrung Meas, Preaek Ta Hang, Tuol Sangkae, Trabaek Pok, Preaek Ruessei, Lvea Toung, Tuol Doun Koam
	Kaoh Thum Ka	Kbal Kaoh Thum, Kandal Kaoh Thum, Chong Kaoh Thum, Pou Tonle, Kbal Kaoh Thmei, Chong Kaoh Thmei
	Kaoh Thum Kha	Sampan, Preaek Ta Ker, Preaek Samraong, Preaek Be, Svay Ta Mekh

	Leuk Daek	Chamkar Doung, Leuk Daek, Preaek Andoung, Pouthi Mitt, Anlong Slat, Samraong, Tuol Slaeng, Peam Phtoul Kaeut, Peam Phtoul Lech, Khleang Kaeut, Khleang Lech
	Preaek Chrey	Chrouy Snao, Preaek Chrey, Pak Nam, Khnar Tangyu
	Preaek Sdei	Preaek Me Srok, Preaek Louk, Preaek Pok, Anlong Sant, Chong Preaek, Preaek Ta Mem, Kaoh Chas, Pouthi Reamea, Pratheat
	Preaek Thmei	Preaek Ta Duong, Preaek Yeay Hay, Kampong Sambuor Leu, Kampong Sambuor Kraom, Kampong Svay Leu, Kampong Svay Kandal, Kampong Svay Kraom, Preaek Thmei, Cham Leu, Preaek Ta Hing, Preaek Thon, Cham Kraom
	Sampov Lun	Kbal Kaoh Tiev, Kaoh Tiev Ka, Kaoh Tiev Kha, Khpob, Kampong Thkol, Kapal Koeang, Preaek Sueng, Chrey Thum, Preaek Sbov
	Pouthi Ban	Preaek Mrenh, Preaek Hang, Kbal Chrouy, Preaek Thmei, Preaek Ta In, Kampong Kor, Preaek Ta Dos, Preaek Ta Rat, Pouthi Ban
Leuk Daek	Kampong Phnum	Kbal Chrouy, Kampong Pou, Ampil Tuek, Kaoh Chamraeun
	K'am Samnar	K'am Samnar Kraom, K'am Samnar Leu, Reang Chuor
	Khpob ateav	Boeng Kandal, Boeng Kraom, Boeng Leu
	Peam Reang	Peam Reang Kraom, Peam Reang Leu, Thmei
	Preaek Dach	Kaoh Kantheay, Preaek Dach, Preaek Touch, Ta Hing
	Preaek Tonloab	Kampong Chamlang, Preaek Bak, Preaek Touch, Spean Daek
	Sandar	Chong Kaoh, Dang Kdaong, Kandal
Lvea Aem	Akreiy Ksatr	Akreiy Ksatr, Khsach, Pou Thum, Tuol Meas
	Barong	Khnor Kar, Barong
	Boeng Krum	Boeng Krum Leu, Boeng Krum Kraom
	Kaoh Kaev	Kaoh Kaev Leu, Kaoh Kaev Kraom
	Kaoh Reah	Kaoh Reah Leu, Kaoh Reah Kraom
	Lvea Sa	Lvea Sa Leu, Lvea Sa Kandal, Lvea Sa Kraom
	Peam Oknha Ong	Peam Ta Aek, Preaek Ta Ong Ti Muoy, Preaek Ta Ong Ti Pir, Preaek Ta Ong Ti Bei, Veal Thum
	Phum Thum	Preaek Ta Prang, Preaek Krouch
	Preaek Kmeng	Preaek Kmeng, Tuol Trea
	Preaek Rey	Preael Rey, Preaek Chhmouh, Preaek Kong Reach
	Preaek Ruessei	Preaek Pra, Preaek Chrey, Preaek Ruessei, Anlong Trea,

		Peam Sdei
	Sambuor	Sambuor, Preaek Char, Chrouy Chreae
	Sarikakaev	Ta Chou, Kdei Kandal, Ta Skor
	Thma Kor	Thma Kor, Phlov Trei
	Tuek Khleang	Tuek Khleang, Samraong, Chrouy Pisei
Mukh Kampul	Bak Khaeng	Bak Khaeng Leu, Kdei Chas, Chambak Meas
	Kaoh Dach	Chong Kaoh, Lvea, Kbal Kaoh, Kaoh Dach, Roneah
	Preaek Anhchanh	Preaek Ta Baen, Preaek Thmei, Kraom, Kandal, Leu, Kaoh Roka, Chheu Teal
	Preaek Dambang	Svay Chrum, La Edth, Voat Chas, Voat Thmei, Sameakki
	Roka Kaong Muoy	Roka Kaong, Peam, Preaek Phdau, Kouhe
	Roka Kaong Pir	Daeum Chrey, Pou Rolum, Speam Thmei, Preaek Chrov
	Ruessei Chrouy	Preaek Yeay Hin Ti Muoy, Preaek Yeay Hin Ti Pir, Preaek Ta Saom, Ruessei Chrouy, Boeng Chonlen, Chrouy Metrei Kraom, Chrouy Metrei Leu
	Sambuor Meas	Anlong Slaeng, Chrey Muoy Roy, Ampil Tuek, Poug, Preaek Ruessei, Kraol Kou, Peam
	Svay Ampear	Thmei, Svay Ampear, Chheu Teal Phluoh, Kampong Prasat, Krang Svay
Angk Snuol	Baek Chan	Baek Chan, Monourom, Chong Bangkoul, Thmei, Trapeang Trea, Prey Samraong, Prey Tonloab, Trach Toul, Borei Kammeakkar, Kau, Trapeang Sokram, Trapeang Krasang, Trapeang Proy, Roka Thum, Kompout Sbov, Prey Boeng, Tnaot Muoy Daeum, Pong Tuek, Andoung, Chak, Svay Chrum
	Boeng Thum	Tmat Pong, Prey Romeas Ti Pir, Prey Romeas Ti Muoy, Ta Chet, Boeng Thum Ti Muoy, Boeng Thum Ti Pir, Boeng Thum Ti Bei, Doun Kok, Khchau, Kngaok, Tuol Svay, Trapeang Krasang, Chambak Ponnoreay, Trapeang Trab, Anlong Svay, Prey Ta Kae
	Chhak Chheu Neang	Prey Roka, Trapeang Veang, Trapeang Chuon, Sang Damrei, Chhak Chheu Neang, Trapeang Khnar, Chhuk Thum, Kandal, Trapeang Sopoar, Kraloeng Dom
	Damnak Ampil	Thnal Totueng, Tonloab Khpos Tbound, Tonloab Khpos Cheung, Pong Tuek, Prey Samraong, Damnak Ampil, Kdan Roy, Trapeang Trach, Serei Sokha, Chrey Mongkol
	Kamboul	Phsar Kamboul, Ta Ke, Trapeang Tuol, Kamboul, Tuol Ta Lat, Ta Phem, Prey Kod, Ta Sek, Tuol Sama, Ta Nuon, Kab Ambel, Snuol Khpos, Ampil, Treb, Saloung, Chumteav Mau, Angk Boeng Chak, Lech Voat

Kantaok	Prey Svay, Thma Da, Trapeang Kol, Snguon Pech, Kantaok Tbound, Kol, Angk Trakiet, Kantaok Cheung, Trapeang Chhuk, Srae Knong, Angk, Prey Boeng, Kamrieng, Ou Doem, Dambouk Khpos, Angk Kaev, Tram Sloek
Krang Mkak	Trapeang Krapeu, Trapeang Khtuem, Krang Mkak, Trapeang Svay, Prey Totueng, Trapeang Nob, Prey Popel, Prey Khla, Trapeang Phlong, Angk Popeay, Sa Romeang, Prambei Mum, Trapeang Chrov, Trapeang Roka, Srae Khsach
Lumhach	Kouk Popel, Kandaol Tok, Yos Metrei, Kandal, Lumhach, Kandaos, Trapeang Num, Prey Totueng, Prey Kralanh, Leak Koub, Andoung Tuek, Tumnob Sab, Prey Chamkar, Prey Kou, Cheung Ak, Sek Pong, Ponlueu, Ta Roatn, Sokha Phirom, Tuk Roteh
Mkak	Baset, Chou Treach, Trapeang Thnong, Trapeang Krasang, Trapeang Tey, Trapeang Reang, Ta Prab, Trapeang Smach, Srae Kandaol, Trapeang Snao, Ou, Traeung, Chongruk, Trapeang Andaeng, Trapeang Tnaot, Angkor Romeas, Rumdeng, Sdok Veang, Antong Kravien, Beng, Lumhach, Boeng Thnal, Veang, Pou Buon, Chong Boeng, Chamkar Chen, Trapeang Kak, Chheu Buon, Pongro
Ovlaok	Prey Ta Pok, Trapeang Kak, Angk Slaeng, Doun Roatn, Trapeang areaks, Trapeang Pou, Boeng Kreul, Chey Chumneah, Boeng Kambaor, Tbaeng Mean Chey, Trang Num, Pongro, Thma, Sameakki Prayutth
Peuk	Prey Popel, Chamkar Chou, Trapeang Peuk, Tuek Chea, Trapeang Chheu Neang, Thlaeuk, Trapeang Chhuk, Troyueng, Trapeang Phum, Srah Sangkom, Tuol Sama, Tuol Tnaot, Angk Samnang, Chamkar Trach, Khla Koun, Prey Tumpung, Angk Snuol Ti Muoy, Angk Snuol Ti Pir, Angk Snuol Ti Bei
Ponsang	Buon Mukh, Trapeang Ampil, Svay Otdam, Thnal Banteay, Trapeang Totueng, KanTrong, Trapeang Roneam, Daeum Chan, Boeng Pech, Osphea, Ta Kol, Prey Svay, Kaoh Rongang, Tuol, Tnaot Khpos, Boeng Khnam, Chong Thnal, Kanlaeng Kol, Chambak Thum, Trapeang Thlan, Trapeang Skon, Prey Snuol, Ta Skor, Tuol Ponsang
Prey Puok	Peam, Svay, Chheu Teal, Ou Kambot, Angk Reaksmei, Trea, Prey Puoch, Prab Voat, Traeuy Boeng, Tuol Leab, Sal Dei, Tonloab, Pheakdei, Prey Kray, Chamkar Kuoy, Chamkar Slaeng, Chambak Tonsay, Krang Leav, Pramor, Prey Mean, Kab Chanloh, Trapeang Reang, Tuol Sala
Samraong Leu	Kiri Thmei, Boeng, Ta Pang, Trapeang Kak, Trapeang Tbaeng, Lvi, Tituy Pong, Angk Khvean, Trapeang Thma, Srae Amprum, Mongkol Borei, Kaoh Krob Bay, Damnak Kakaoh, Trapeang Kralanh, Ponnoreay, Thmei, Prey Phchek Ti Muoy, Prey Phchek Ti Pir, Phnum Dei, Trapeang Andoung, Prey Chheu Teal, Prey Luong, Trapeang Tuol, Trapeang Tonloab, Doun Man, Chamkar Doung, Svay Otdam, Trapeang Chrov

	Snao	Sakde Prayutth, Angkor Chey, Srae Ampil, Ta En, Skol Krasna, Prasat, Svay, Snao Kaeut, Ta Pung, Phlang, Snao Lech, Pongro, Prey Rueng, Rumduol Cheung, Rumduol Tboung, Tuol Leab, Prey Kray, Prey Chhuk
	Tuol Prech	Chambak Kaong, Boeng Anhchanh, Khlong, Angk Srae Pou, Rumlech, Tuol Khlong, Popel Rolum, Koul, Tuol Serei, Krang Krouch, Chrak Krasang, Trapeang Kamphleanh, Boeng Romoas, Meun Ream, Prey Totueng, Chantrea Thmei, Prey Rumduol, Angk Ta Set, Boeng Trea, Srae Kach, Boeng Khnar, Khnar, Thmei, Prey Samraong, Tonloab
Ponhea Lueu	Chhveang	Tang Sdok, Sdok Ta Chan, Sdok Pranuot, Prasat, Chhveang, Slaeng, Ta Kouk, Svay, Prey Koul, Tonsay Svet, Kakab, Ta Pech, Srae Ampil, Prey Phchek, Ta Aok, Pongro
	Chrey Loas	Slaeng, Ta Pet, Trapeang Robang, Thmei, Trapeang Veal, Prey Sopoar, Ta Kou, Popeae, Trapeang Sangkae, Tboung Voat, Trapeang Prolit, Ta Touch, Chrey Loas, Ta Chey, Tuol Prich
	Kampong Luong	Khleang Sbaek, Tuol Ngouk, Pou Touch, Sangvar, Peam Chumnik, Peam Longveaek, Chrouy Ruessei, Khla Tram
	Kampong Os	Dang Koum, Ta Meae, Kampong Os, Kdol, Ta Prum
	Kaoh Chen	Dang Koum, Preaek Chik, Preaek Kdam Pir, Preaek Kdam Muoy, Kaoh Chen, Sasei, Thnal Bat, Chong Kaoh, Kampong Roteh, Chrouy Sambuor, Ta Pov
	Phnum Bat	Pou Ral, Srah Pou, Trapeang Slaeng, Veal Thmei, Daeum Pou, Phnum Bat, Thommeak Srah, Kbal Spean, Ou Slat, Thma Sa, Thmei, Kamchat Preay, Kampong Krasang, Angk Serei, Sdok, Chhkae Lung, Kraol Khiev, Trapeang Roka, Chambak Phluoh, Thlok Angkrong, Thlok Trabaek, Banteay Touch
	Ponhea Lueu	Tuol Ampil, Ponhea Lueu, Preaek Lvea
	Ponhea Pon	Thum Tboung, Thum Cheung, Trapeang Snao, Boeng, Trapeang Pring, Srae Doun Touch, Prey Pongro, Veang
	Preaek Pnov	Duong, Pou Mongkol, Preaek Pnov, Phsar Lech, Kandal
	Preaek Ta Tean	Pou Mongkol, Slaeng Dei Doh, Preaek Kdei
	Phsar Daek	Thommeak Treiy, Mlu Meun, Phsar Daek Leu, Phsar Daek Kraom, Pakdemakar, Chambak Meas, Tuol Angkonh, Phnum, Chey Otdam, Srah Pou
	Samraong	Kruos, Samraong Cheung, Samraong Kandal, Samraong Tboung
	Tumnob Thum	Lvea, Srae Ta Meaeng, Spean Tumloab, Sdok Chhuk, Srae Ta Sek, Svay Leab, Trapeang Chrov, Anhchanh, Trapeang Ruessei, Kamnab, Baek Thlang, Dambouk Mean Leak, Trapeang Andoung, Trapeang Thnong, Damnak Pring, Trapeang Prey Phum, Srae Reang, Ampil Rung, Trapeang Putrea

	Vihear Luong	Prak Kdar, Tep Pranam, Kampong Choh Vear, Chedei Tret, Ampil Dam Tuek, Sala Kat Sak, Thyung, Chedei Thmei, Pou Kambaor, Ampil Ph'aem, Thnal, Chakto Tis
S'ang	Khpob	Ruessei Srok, Khpob Leu, khpob Kraom, Roka Leu, Roka Kraom, Kaoh Thmei, Boeng Khpob, Damrei Chhlang, Prey Totueng, Tnaot Nhi
	Kaoh Anlong Chen	Kbal Kaoh, Kandal Kaoh, Svay Pum Trang, Chong Kaoh
	Kaoh Khael	Svay Chuor, Tep Archun, Preaek Kaev, Kaoh Khael, Preaek Pang, Daeum Pring
	Kaoh Khsach Tonlea	Kbal Kaoh Khang Kaeut, Kbal Kaoh Khang Lech, Kandal Kaoh, Chong Kaoh Kaeut, Chong Kaoh Lech
	Krang Yov	Kampong pou, Tuol Krang, Samraong, Andoung, Roka, Vihear, Ping Pong, Ampil, Ta Kol, Thum, Kor, Kandal, Ta Pech, Chek, Angk
	Prasat	Lekh Muoy, Lekh Pir, Lekh Bei, Lekh Buon, Lekh Pram
	Preaek Ambel	Traeuy Troeng, Preaek Ta Lai, Sampan Leu, Sampan Kraom, Anlong Ta Sek Leu, Anlong Ta Sek Kraom, Koun Chreae, Preaek Kralanh, Peam Prachum
	Preaek Koy	Knong Preaek, Preaek Run, Preaek Sngang, Preaek Snay, Svay Ta Ni, Preaek Chruk, Tuol Sophi
	Roka Khpos	Kaoh Kor, Preaek Thei, Preaek Samraong, Preaek Ksev, Tuol Krasang
	S'ang Phnum	Preaek Slaeng, Tuol Sala, Preaek Khmaer, Kampong Trea, Kouk Andaet, Damrei Chhlang, Peam Sala, Veal, Ta Nu
	Setbou	Preaek Pring, Setbou, Kampong Pring, Preaek Traeng
	Svay Prateal	Preaek Ta Ten, Ruessei Chrouy, Preaek Ta Choar, Preaek Ta Sau, Chong Kaoh Kor, Paraen Kraom, Paraen Leu, Ou Rumchek, Pou Ta Pang
	Svay Rolum	Lekh Muoy, Lekh Pir, Lekh Bei, Lekh Buon, Lekh Pram
	Ta Lon	Preaek Ta Prak, Ta Lon, Chong Kaoh Touch, Kandal Kaoh Touch, Kbal Kaoh Touch, Tuol Spueu, Preaek Slaeng, Preaek Ta Aek, Veal Traeng
	Traeuy Sla	Pou Leu, Pou Kandal, Pou Kraom, Preaek Ta Aek, Preaek, Preaek Pan, Preae Balat Choeng, Thkol, Tuol Kdei
	Tuek Vil	Preaek Thmei, Preaek Ta Pem, Preaek Ta Ra, Preae Ong Pang, Voat Kandal, Phlov Bambaek, Preaek Pou, Preaek Reang
TaKhmau	Ta Kdol	Ta Kdol, Preaek Kat, Preaek Long
	Preaek Ruessei	Krapeu Ha, Preaek Ruessei, Preaek Anhchanh
	Daeum Mien	Daeum Mien, Daeum Kor, Preaek Ta Pov, Stueng Chrov

	Ta Khmau	Ta Khmau, Preaek Samraong, Thmei
	Preaek Hour	Preaek Hour Kaeut, Preaek Hour Lech, Battachi, Krabau
	Kampong Samnanh	Kampong Samnanh, Khpob Veaeng, Preaek Reang, Krabaou

KOH KONG



(8 districts, 33 communes, 133 villages)

District	Commune	Village
Botum Sakor	Andoung Tuek	Andoung Tuek, Chi Meal, Prai, Chi Treh, Prateal, Ta Meakh, Ta Ok
	Kandaol	Kandaol, Prolean, Tam Kan, Thnong
	Ta Nuon	Ta Nun, Tuol Pou, Preaek Khyang, Bak Ronoas
	Thma Sa	Chamlang Kou, Chamkar Leu, Srae Thmei, Srae Trav, Thma Sa
Kiri Sakor	Kaoh Sdach	Kaoh Sdach, Peam Kay, Preaek Smach
	Phnhi Meas	Phnhi Meas, Kien Kralanh, Ta Ni
	Preaek Khsach	Preaek Khsach, Ta Kaev, Yeay Saen
Kaoh Kong	Chrouy Pras	Chrouy Pras, Thmei
	Kaoh Kapi	Phum Ti Muoy, Phum Ti Pir, Kaoh Sralau
	Ta Tai Kraom	Kaoh Andaet, Anlong Vak
	Trapeang Rung	Dei Tumneab, Kaoh Kong Knong, Preaek Angkonh, Trapeang Rung
Smach Mean Chey	Smach Mean Chey	Phum Ti Muoy, Phum Ti Pir, Phum Ti Bei, Boeng Khun Chhang, Smach Mean Chey
	Dang Tong	Phum Ti Muoy, Phum Ti Pir, Phum Ti Bei, Phum Ti Buon
	Stueng Veang	Stueng Veang, Preaek Svay
Mondol Seima	Bak Khlang	Bak Khlang Muoy, Bak Khlang Pir, Bak Khlang Bei, Boeng Kachhang, Kaoh Pao, Neang Kok, Cham Yeam

	Peam Krasaob	Peam Krasob Ti Muoy, Peam Krasob Ti Pir
	Tuol Kokir Leu	Tuol Kokir Kraom, Tuol Kokir Leu, Ta Chat, Kaoh Chak
Srae Ambel	Boeng Preav	Ou Chrov, Boeng Preav, Chrouy, Phlaong, Sala Mneang, Steung Chhay, Tuek Paong
	Chi Kha Kraom	An Chh'aeut, Chambak, Khsach Kraham, Nea Pisei, Ta Baen, Preak Cheak
	Chi Kha Leu	Chhuk, Chi Kha, Ta Ni, Trapeang Kandaol
	Chrouy Svay	Chrouy Svay Khang Leu, Nesat, Kampong Sdam, Saray, Phnum Sralau, Chheu Neang, Chrouy Svay Khang Kaeut, Kaev Phos
	Dang Peaeng	Ban Tiet, Dang Peaeng, Prang, Preah Angk Kaeu, Thorng
	Srae Ambel	Chamkar Kraom, Khlong, Srae Ambel, Trapeang, Treak, Veal Cheung, Veal Tbound
Thma Bang	Ta Tey Leu	Spean Kdar, Kandal, Trapeang Khnar
	Pralay	Chamnar, Pralay, Samraong, Toap Khley, Ta Ngil
	Chumnoab	Chumnoab, Chrak Ruessei
	Ruessei Chrum	Trapeang Chheu Trav, Kokir Chrum
	Chi Phat	Chi Phat, Tuek L'ak, Cheam Sla, Sam Lort
	Thmor Donpove	Kaoh, Preaek Svay
Kampong Seila	Chamkar Luong	Chamkar Luong, Boeng Trach, Samdech Ta
	Kampong Seila	Cham Srei, Krang at, Thmei, Veal
	Ou Bak Roteh	Prey Praseth, Stueng Chral, Stueng Samraong
	Stueng Chhay	Kirivoan, Ou Ta Hay, Stueng Chhay Khang Tbong, Stueng Chhay Khang Cheung

KRATIE



(5 districts, 46 communes, 250 villages)

District	Commune	Village
Chhloung	Chhloung	Chhney, Chrouy Thma Kraom, Chrouy Thma Leu, Kampong Srae, Kandal, Kaoh Kandaor
	Damrei Phong	Boeng Kieb, Bos, Krouch, Prey Kou, Praphuot, Pralay Triek, Srae Sdach, Srae Triek
	Han Chey	Hanchey Muoy, Hanchey Pir, Hanchey Bei, Hanchey Buon
	Kampong Damrei	Prama, Roliek, Veal Kansaeng
	Kanhchor	Chheu Teal Phluoh Leu, Chheu Teal Phluoh Kraom, Kanhchor, Preaek Chamlak
	Khsach Andaet	Preaek Samraong Ti Muoy, Preaek Samraong Ti Pir, Preaek Ta Hub, Thmei Ti Muoy, Thmei Ti Pir
	Pongro	Dang Kdaong, Pongro Muoy, Pongro Pir, Pongro Bei, Tnaot
	Preaek Saman	Chheu Teal Phluoh, Chhak Kantoung, Dei Thmei, Lvea Thum, Preaek Saman
Kracheh	Bos Leav	Bos Leav Kraom, Bos Leav Leu, Lvea Tong, Preah Konlong, Preaek Kov, Preaek Ta Am, Preaek Ta Thoeng, Ta Luh
	Changkrang	Changkrang, Kasang
	Dar	Anhchanh, Chuor Chrey, Dar, Khnang Pos, Khsar, Mreum, Sereipheap, Stueng Svay, Ta Nguon
	Kantuot	a Loch, Antong Vien, Chrava, Kantuot, Srae Non
	Kou Loab	Banteay, Chrava, Kambaor, Kou Loab, Samret

	Kaoh Chraeng	Kandal, Kbal Kaoh, Preaek, Roka Knaor, Voat
	Kaoh Trong	Kbal Kaoh, Chong Kaoh
	Krakor	Krakor, Tuol Monourom
	Kratie	Doun Chroam, Kracheh, Phsar Veang, Trapeang Pring, Voat
	Ou Ruessei	Kantring, Kapou, Ou Ruessei Muoy, Ou Ruessei Pir, Srae Sdau
	Roka Kandal	Roka Kandal Muoy, Roka Kandal Pir
	Sambok	Boeng Run, Kakot, Kbal Chuor, Smabok, Srae Haen
	Thma Andaeuk	Chuor Krouch, Damnak Sasar, L'ak, Sampong, Serei Sokha, Srae Doung
	Thma Kreae	Ruessei Char, Thma Krae Kandal, Thma Krae Leu
	Thmei	Chranaol, Khnach, Krasang, Mean Chey, B'ier, Svay Chrum, Thmei, Tnaot, Treab, Veal Sambour
Preaek Prasab	Chambak	Chambak Ti Muoy, Chambak Ti Pir, Chrouy Ampil Ti Muoy, Chrouy Ampil Ti Pir, Chrouy Thma, Stueng Thum
	Chrouy Banteay	Chrouy Banteay, Kampong Dar, Kaeng, Khsach Tob, L'iet, Roka Thum, Tuol Prich
	Kampong Kor	Chrouy Snaeng Krabei Kraom, Chrouy Snaeng Krabei Leu, Kampong Kor, Ta Mau Leu
	Kaoh Ta Suy	Chong Kaoh, Kandal Kaoh, Kbal Kaoh
	Preaek Prasab	Boeng Leach, Dei Doh Kraom, Dei Doh Leu, Ou Lung, Preaek Prang, Preaek Prasab Kandal, Preaek Prasab Kraom, Preaek Prasab Leu, Preaek Ku, Thma Reab
	Ruessei Keo	Boeng Rey, Ruessei Kaev, Sralau Damnak, Svay Chum
	Saob	Boeng Chraeng, Khla, Preaek Chik, Preaek Prolung, Preaek Roka, Saob Kraom, Saob Leu
	Ta Mau	Kraham Ka Leu, Kraham Ka Kraom, Khsat, Preaek Svay, Stueng Tro, Ta Mau Kandal, Ta Mau Kraom
Sambour	Boeng Char	Damrae, Kampong Roteh, Kaoh Dambang
	Kampong Cham	a Chen, Ampil Tuek, Kampong Krabei, Kaoh Phdau, Samphin, Tonsaong Thleak, Yeav
	Kbal Damrei	Changhab, Ou Pou, Ou Ta Noeng, Srae Sbov, Srae Traeng
	Kaoh Khnhaer	Bay Samnom, Cheung Peat, Kampong Pnov, Kaoh Chbar, Svay Chek
	Ou Krieng	Kaoh Khnhaer, Khsach Leav, Srae Sangkae, Ou Krieng, Ou Preah, Pon Ta Chea
	Roluos Mean	Paklae, Srae Roluos, Srae Chhuk, Srae Toung

	Chey	
	Sambour	Char Thnaol, Doun Meas, Kaeng Prasat, Kaoh Real, Kaoh Sam, Sambour, Samraong, Srae Khoean
	Sandan	Thmei, Thum, Sandan, Sangkom
	Srae Chis	Ampok, Koun Va, Phnum Pir, Rovieng, Srae Chis, Srae Tnaot
	Voadthonak	Anlong Preah Kou, Preaek Krieng, Vodthonak, Ta Nguon
Snuol	Khsuem	Mil, Choeng, Doung, Khsuem Knong, Khsuem Krau, Samrang, Srae Roneam, Srae Thmei
	Pir Thnu	Cheung Khle, Cheung Khlu, Thma Hal Dei Kraham, Pravanh, Thma Hal Veal, Trapeang Srae, Chrab
	Snuol	Kat Dai, Kbal Snuol, Krong, Preaek Kdei, Snuol Keat, Thpong, Snuol Iech
	Srae Char	Roha, Kbal Trach, Mak Kandal, Mean Chey, Treak Anhchanh, S'at
	Svay Chreah	Thnal, Voat, Sambuor, Ta Saom, Srae Char, Ta Pum, Doun Mea, Rumpuk

KRONG KEP



(2 districts, 5 communes, 16 villages)

District	Commune	Village
Damnak Chang'aeur	Angkaol	Ampeaeng, Tuol Srangam, Kaoh Saom, Angkoul
	Ou Krasar	Ou Krasar, Damnak Chambak
	Pong Tuek	Ou Doung, Prey Ta Koy, Phnum Leav, Rones, Chamka Bei
Kaeb	Kaeb	Kaeb, Kaev Krasang
	Prey Thum	Damnak Chang'aeur, Kampong Tralach, Thmei

KRONG PAILIN



(2 districts, 8 communes, 79 villages)

District	Commune	Village
Pailin	Pailin	O' Tapuk Loeu, O Ta Prang, Soun Am Pao Khang Lech, Suon Ampov Khang Koet, Wat, Toek Thla, Ta Gen Loeu, Ba Den Neiv, Toul Kheiv, Pa Hi Tboang, Pa Hi Choeng
	Ou Tavau	Khlong, Koun Phnum, Ou Tavau, Kbal Pralean, Die Kra Hom, Kra Chab, Ou Proes
	Tuol Lvea	Tuol Lvea, Chamkar Kaphe, Ou Chra Kandal, Ou Chra Khang Kaeut, Ou Chra Leu, Ou Ta Puk Kraom, Ou Peut, Tuol Sralau, Tuol Nimit, Viel Vong, Thmey
	Ba Yakha	Ou Chra Lech, Ou Snguot, Rong Chak Tuek Kak, Ba Yakha, Ba Tangu, Bahuy Khmaer Cheung, Bahuy Khmaer Tboang
Sala Krau	Sala Krau	Spung, Veal, Tuol, Leav, Kuy, Ou Ressey Kroam, Kok Keo, Sre An Tak
	Stueng Trang	Thnol Bat, Stoeng Trang, Phnum Krenh, Ou Kunthy Dova, Bay Sei, Phnom Prial, Dei Saeit, Ou Doun Ta Kroam, Ou Don Ta Loeu, Prey Chun Teas, Pteas Sboav, Koan Dam Rei, Toul Khos, Anlong Rak Sa, Tom Nob, Dei Sa Thmor
	Stueng Kach	Kngak, Ta Ngen Kraom, Ou Beng, Bos S'am, Doung, Stueng Kach, Boeng Prolit, Sla, Rathkraoh Chheh, Tuek Chenh, Ou Ro El, Psar Prum, Ou Chheu Kram
	Ou Andoung	Thnal Totueng, Koun Phnum, Thnal Kaeng, Boeng Trakuon, O Andoang, Ou Ressey Loeu

KRONG PREAH SIHANOUK



(3 districts, 22 communes, 94 villages)

District	Commune	Village
Mittakpheap	Sangkat Muoy	Mondol Muoy, Mondol Pir, Mondol Bei
	Sangkat Pir	Mondol Muoy, Mondol Pir, Mondol Bei
	Sangkat Bei	Mondol Muoy, Mondol Pir, Mondol Bei
	Sangkat Buon	Mondol Muoy, Mondol Pir, Mondol Bei, Mondol Buon, Mondol5, Mondol6
	Kaoh Rung	Kaoh Touch, Daeum Thkov, Preak Svay, Mondol Kohrongsanleum
Prey Nob	Andoung Thma	Andoung Thma, Banteay Prei, Ou Trav, Trapeang S'oy Muoy, Trapeang S'oy Pir
	Boeng Ta Prum	Boeng Chum, Boeng Ta Prum, Boeng Ta Srei, Doun Loy, Phnum Touch, Tuek Chenh
	Bet Trang	Chamnaot Ream, Kokir, Pu Thoeang
	Cheung Kou	Chamkar Kausu, Cheung Kou, Ta Ney, Trapeang Kea, Trapeang Mul, Tapov, Anlong Krapeu, Monorom1, Svay
	Ou Chrov	Kaoh Khyang, Ou Chrov, Srae Cham Kraom, Srae Cham Leu, Srae Knong
	Ou Oknha Heng	Bat Kokir, Ou Chamnar, Ou Ta Pang, Ou Ta Sek, Ou Oknha Heng
	Prey Nob	Bat Ser Moan, Prey Nob Muoy, Prey Nob Pir, Prey Nob Bei, Baek Krang
	Ream	Ong, Ream, Smach Daeng, Thma Thum
	Sameakki	Ta Aong Thum, Boeng Reang, Preak Kragh
	Samrong	Chong Ou, Samrong Kandal, Samrong Kraom, Samrong Leu,

		Ou TrachakChet
	Tuek L'ak	Tuol, Preaek Ph'av, Kampong Smach Touch, Chrolong
	Tuek Thla	Preaek Pras, Preaek Toal, Preaek Sangkae, Kampong Chen
	Tuol Toetueng	Tuol Totueng Muoy, Tuol Totueng Pir, Tuol Totueng Bei, Chumpu Khmau
	Veal Renh	Boeng Veaeng, Veal Meas, Veal Thum
Stueng Hav	Kampenh	Mondol Muoy, Mondol Pir
	Ou Treh	Mondol Muoy, Mondol Pir, Mondol Bei, Mondol Buon
	Tumnob Rolok	Mondol Muoy, Mondol Pir, Mondol Bei, Mondol Buon

MONDULKIRI



(5 districts, 21 communes, 91 villages)

District	Commune	Village
Kaev Seima	Chong Phlah	Potung, Pohourn, Kheng
	Me Mang	Pongol, Pognov, Pocha, Pokes, Tourl
	Srae Chhuk	Kmom, Chorkcha, Romneng, Sreorntol, Khong, Pras
	Srae Khtum	Ou am, Ou Rona, Srelovi, Sreampil, Chhnaeng, Srae Khtum
	Srae Preah	Gati, Pu Char, Pu kong, Ou Chrar, Srae Preah
Kaoh Nheaek	Nang Khi Loek	Peam Chi Miet, Nang Buo, Kaoh Moueleu, KohMeulKrom
	Ou Buon Leu	Tol, orhbounleu, Antreh
	Roya	Roya, Memom, Kdaoy, Roveak, Royor Leu
	Sokh Sant	Klang le, Ou Agnor, SreThom, Chi Klab
	Srae Huy	Srae Huy, Chol
	Srae Sangkom	Phum MeanChei, Phum Serei Meanrit, Phum Mongkol, Phum Chamreun, Phum Kbal Chroy, Phum Kbal Koh, Phum Serei Rot, Ou Yeh, Rumdaoh
Ou Reang	Dak Dam	Pu Antraeng, Pu lao, Pu Chhab
	Saen Monourom	Pu Hiem, Andoung Kraloeng, Pu tru, Pu rang
Pech Chenda	Krang Teh	Phum Krong Kes, Phum Romiat, Phum Tram Kach, Phum lou Rapet
	Bu Chri	Phum puchrayang, Phum bebai, Phum putang, Phum pucheichongchang
	Srae Ampum	Phum Lekh Muoy, Phum Lekh Pir, Phum Lekh Bei

	Bu Sra	Phum Lekh Muoy, Phum Lekh Pir, Phum Lekh Bei, Phum Lekh Buon, Phum Lekh Pram, Phum Lekh Prammuoy, Phum Lekh Prampir
Saen Monourom	Monourom	Daeum Sral, Chrey Saen
	Sokh Dom	Mean Leaph, Daoh Kramom, Svay Chek, Lao ka
	Spean Mean Chey	Ou Spean, Chambak, Kandal, Chamkar Tae
	Romonea	Pu Trom, Pu Tang, Pu Long, Srae I

ODDAR MEANCHEY

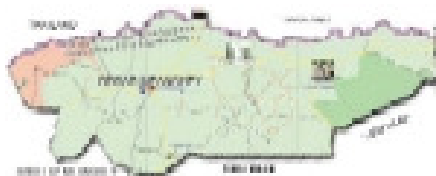

(5 districts, 24 communes, 227 villages)

District	Commune	Village
Anlong Veang	Anlong Veang	Kaoh Thmei, Ou Chenchien, Prolean, Kandal Kroam, Kandal Leu, Thnal Totueng, Thnal Bambaek, Thnal Keang, Yeang Khang Cheung, Anlong Veng, Apivat
	Trapeang Tav	Trapeang Tav, Ta Dev, Toul Prasat, Tumnop, Toulsvay, Sleng Por, Pom Thmei, Ou Angre
	Trapeang Prei	Beung, Teuk Chum, Tuol Kandal, Sante Pheap, Toul Tbeng, Tumnop Leu, Chueng Phnom, Khlang Kandal, Ek Peap, Teuk Chup, Toul Sala, Srour Chhok
	Thlat	Chheu Teal Chrum, Ou Run, Svay Chek, Thlat, Tuol Kruos, Toul Krolagn, Thmei Ma Oeur, Prasat, Toul Prich
	Lumtong	Lumtong, Treas, Ou Korki Krom, Ou Korki Leu, Ou Korki KanDal, Lum TongThmei
Banteay Ampil	Ampil	Pong Tuek, Ampil, Trom, Rung Roeang, Rumduol, Kdol, Baray, Yak, Pongro, Prey Voa, Lbaeuk Ritth, Tbeng Thmei, Kok Thom, Tbeng Chas, Chub Korki Khanglich, Chub Korki Khanglich, Rom Doul Thmei, Prasat RomDoul, Ampil Thmei, Kok Rit, Pongrortalei, Trop, Sopeab, Kok ovlok, Don Tea, Cha, Kok Prich, Thnal Bort
	Beng	Beng, Totueng Thngai, Tumnob, Prasat Lbaeuk, Pou Thmei, Prasat Bei, Voa Yeav, Pou Chas, Kouk Kabbas, Reang Sei, Tum NobThmei, Tama Thmei, Kok Kampol, Boray Tep, Kok Phy, Rasmei Sophy, Kantuy Choun, Samrong Teab, Ou Romdoul
	Kouk Khpos	Kouk Khpos, Prei, Keab, Chheu Slab, Tonle Sa, Thnal, Prei Torteung, Monorom, SrasSrong
	Kouk Mon	Soengh, Siliem, Kouk Mon, Roneam Thum, Sala Reang, Kanhchieb, Kouk Svay, Kur, Prey Veang, Setthi Serei, Thnal Dach, Trapeang Ampil, Taham, Kok sangeuch, Romchek, Thmor Don, Tanes
Chong Kal	Cheung Tien	Cheung Tien, Srae Prang, Kouk Pongro, Ta Nouk, Kouk Trang, Kok Reang, Chhke Sre
	Chong Kal	Chong Kal, Kouk Voat, Ka, Prey Thum, Chhork, Srama, Bonteay Chas

	Krasang	Khnar, Chhuk, Kok Thnong, Kouk Spean, Koul, Chek Tbo, Rolom Veng, Kok Samrech
	Pongro	Pongro, Ampil, Ta Paen
Samraong	Bansay Reak	Bansay Reak, Sambour Meas, Kam Nob, Romdoul Veasna, Tnot
	Bos Sbov	Bos Sbov, Krasang, Phlong, Ou Preal, Trabaek, Prasat, Pong Teuk
	Koun Kriel	Khtum, Ta Man, Thnal Bat, Anlong Veang, Trapeang Veang, Thmei, Trapeang Sleng, Phong, Kon Kreal, Kirivorn, Champa Sok, Kok Prasat, Ou Pork
	Samraong	Doun Kaen, Ou Ruessei, Pul, Chhuk, Ou Kravan, Phniet, Samraong Thmei, Kandaek, Kok Romdoul, Chheum, Kok Chres, Kok Chambork, Kok Kor
	Ou Smach	Akpivat, Ou Smach, Chamka Chek, Deum Chrei, Rot Champei, Kiri MongKol
Trapeang Prasat	Bak Anlung	Mean Chey, Sokh Serei, Sambuor, Srae L'a, Tuol Prasaeur
	Ph'av	Thkov, Ruessei, Ph'av, Thnorl Keng, Ou Chik, Phoum Pheak Chrum, Chroak, Ou Beng, Poporl
	Ou Svay	Chheu Teal, Ou Lhong, Ou Svay, Peam Knong, Tuol Samraong, Ta S'am
	Preah Pralay	Banteay Meas, Tram Chan, Ou Rumduol, Preah Pralay, Tram Paong
	Tumnob Dach	Toul Cha, Chey Nivat, Toul Prasat, Tumnob Dach, Sen Sok, Tuol Pongro
	Trapeang Prasat	Chhuk Sa, Ou Krouch, Prey S'ak, Sreah Chrey, Tumnob Thei, Tuol Ta Sek, Trapeang Prasat, Thnal Kaeng

PHNOM PENH



(7 districts, 76 communes, 685 villages)

District	Commune	Village
Chamkar Mon	Tonle Basak	Phum1, Phum2, Phum3, Phum4, Phum5, Phum6, Phum7, Phum8, Phum9, Phum10, Phum11, Phum12, Phum13, Phum14, Phum15, Phum16
	Boeng Keng Kang Muoy	Phum1, Phum2, Phum3, Phum4, Phum5, Phum6, Phum7, Phum8, Phum9
	Boeng Keng Kang Pir	Phum1, Phum2, Phum3, Phum4, Phum5, Phum6, Phum7, Phum8, Phum9
	Boeng Keng kang Bei	Phum1, Phum2, Phum3, Phum4, Phum5, Phum6, Phum7, Phum8, Phum9
	Oulampik	Phum1, Phum2, Phum3, Phum4, Phum5
	Tuol Svay Prey Muoy	Phum1, Phum2, Phum3, Phum4, Phum5, Phum6, Phum7
	Tuol Svay Prey Pir	Phum1, Phum2, Phum3, Phum4, Phum5, Phum6, Phum7, Phum8, Phum9, Phum10, Phum11
	Tumnob Tuek	Phum1, Phum2, Phum3, Phum4, Phum5
	Tuol Tumpung Pir	Phum1, Phum2, Phum3, Phum4
	Tuol Tumpung Muoy	Phum1, Phum2, Phum3, Phum4, Phum5
	Boeng Trabaek	Phum1, Phum2, Phum3, Phum4, Phum5, Phum6, Phum7, Phum8
	Phsar Daeum	Phum1, Phum2, Phum3, Phum4, Phum5, Phum6, Phum7

	Thkov	
Doun Penh	Phsar Thmei Muoy	Phum1, Phum2, Phum3, Phum4, Phum5, Phum6, Phum7, Phum8, Phum9, Phum10, Phum11
	Phsar Thmei Pir	Phum1, Phum2, Phum3, Phum4, Phum5, Phum6, Phum7, Phum8, Phum9,
	Phsar Thmei Bei	Phum1, Phum2, Phum3, Phum4, Phum5, Phum6, Phum7, Phum8, Phum9, Phum10, Phum11, Phum12, Phum13, Phum14
	Boeng Reang	Phum1, Phum2, Phum3, Phum4, Phum5, Phum6, Phum7, Phum8, Phum9, Phum10
	Phsar Kandal Muoy	Phum1, Phum2, Phum3, Phum4, Phum5, Phum6, Phum7, Phum8, Phum9, Phum10, Phum11, Phum12, Phum13, Phum14, Phum15, Phum16
	Phsar Kandal Pir	Phum1, Phum2, Phum3, Phum4, Phum5, Phum6, Phum7, Phum8, Phum9, Phum10, Phum11
	Chakto Mukh	Phum1, Phum2, Phum3, Phum4, Phum5, Phum6, Phum7, Phum8
	Chey Chumneah	Phum1, Phum2, Phum3, Phum4, Phum5, Phum6, Phum7, Phum8, Phum9, Phum10, Phum11
	Phsar Chas	Phum1, Phum2, Phum3, Phum4, Phum5, Phum6, Phum7, Phum8, Phum9, Phum10
	Srah Chak	Phum1, Phum2, Phum3, Phum4, Phum5, Phum6, Phum7, Phum8, Phum9, Phum10, Phum11, Phum12, Phum13, Phum14, Phum15, Phum16, Phum17, Phum18, Phum19, Phum20, Phum21, Phum22, Phum23
	Voat Phnum	Phum1, Phum2, Phum3, Phum4, Phum5, Phum6, Phum7, Phum8, Phum9, Phum10
Prampir Meakkakra	Ou Ruessei Muoy	Phum1, Phum2, Phum3, Phum4, Phum5, Phum6
	Ou Ruessei Pir	Phum1, Phum2, Phum3, Phum4, Phum5, Phum6, Phum7, Phum8, Phum9
	Ou Ruessei Bei	Phum1, Phum2, Phum3, Phum4, Phum5, Phum6
	Ou Ruessei Buon	Phum1, Phum2, Phum3, Phum4, Phum5, Phum6, Phum7, Phum8
	Monourom	Phum1, Phum2, Phum3, Phum4, Phum5, Phum6, Phum7, Phum8, Phum9
	Mittakpheap	Phum1, Phum2, Phum3, Phum4, Phum5, Phum6, Phum7, Phum8, Phum9, Phum10
	Veal Vong	Phum1, Phum2, Phum3, Phum4, Phum5, Phum6, Phum7, Phum8, Phum9, Phum10, Phum11, Phum12
	Boeng Prolit	Phum1, Phum2, Phum3, Phum4, Phum5, Phum6
Tuol Kouk	Phsar Depou	Phum1, Phum2, Phum3, Phum4, Phum5, Phum6, Phum7,

	Muoy	Phum8, Phum9, Phum10
	Phsar Depou Pir	Phum1, Phum2, Phum3, Phum4, Phum5, Phum6, Phum7, Phum8, Phum9, Phum10, Phum11
	Phsar Depou Bei	Phum1, Phum2, Phum3, Phum4, Phum5, Phum6, Phum7, Phum8, Phum9, Phum10
	Tuek L'ak Muoy	Phum1, Phum2, Phum3, Phum4, Phum5, Phum6, Phum7, Phum8, Phum9, Phum10, Phum11, Phum12, Phum13, Phum14, Phum15, Phum16
	Tuek L'ak Pir	Phum1, Phum2, Phum3, Phum4, Phum5, Phum6, Phum7, Phum8, Phum9, Phum10, Phum11, Phum12, Phum13
	Tuek L'ak Bei	Phum1, Phum2, Phum3, Phum4, Phum5, Phum6, Phum7, Phum8, Phum9, Phum10, Phum11, Phum12, Phum13
	Boeng Kak Muoy	Phum1, Phum2, Phum3, Phum4, Phum5, Phum6, Phum7, Phum8, Phum9, Phum10, Phum11, Phum12, Phum13, Phum14
	Boeng Kak Pir	Phum1, Phum2, Phum3, Phum4, Phum5, Phum6, Phum7, Phum8, Phum9, Phum10, Phum11, Phum12, Phum13, Phum14, Phum15, Phum16, Phum17, Phum18, Phum19, Phum20, Phum21, Phum22, Phum23
	Phsar Daeum Kor	Phum1, Phum2, Phum3, Phum4, Phum5, Phum6, Phum7, Phum8, Phum9, Phum10, Phum11, Phum12, Phum13, Phum14, Phum15, Phum16
	Boeng Salang	Phum1, Phum2, Phum3, Phum4, Phum5, Phum6, Phum7, Phum8, Phum9, Phum10, Phum11, Phum12, Phum13, Phum14, Phum15, Phum16, Phum17
Dangkao	Dangkao	Thmei, Barku, Sambuor, Ta Lei, Mol, Khva
	Trapeang krasang	Aksar, Krang, Trapeang Andoung, Prey Doun Sok, Trapeang Tea, Trapeang Anhchanh, Chongruk, Veal, Khvaeng, Trapeang Krasang, Samaki 1, Samaki2, Samaki3, Samaki4, Samaki5, Sahak Kom Samaki6
	Kouk Roka	Kab Srov Touch, Kab Srov Thum, Svay Chek, Baek Bak, Trapeang Veang, Trapeang Pou, Prey Thum, Putrea, Chres, Khmaer Leu, Kouk Roka, Thlok, Chumrov, Andoung, Trapeang Sampoar, Angk Ta Kov, Phlu Ph'aem, Tuol Sampov
	Phleung Chheh Roteh	Tuol Kei, Kab Phluk, Prey Rongean, Tranh Tabanh, Phleung Chheh Roteh Lech, Phleung Chheh Roteh Kaeut, Kouk Khsach, Prey Kei
	Chaom Chau	Trapeang Pou, Damnak Trayueng, Kab Kang, Prey Kambot, Prey Spueu, Thma Koul, Prey Lngor, Kouk Chambak, Prey Pring Tboung, Prey Pring Cheung, Tuol Pongro, Chaom Chau, Thnal Bambaek, Prey Tea, Trapeang Rumchek, Krang Doun Tey, Srae Chumrov, Chrey Kaong, Prey Chi Sak, Chumpu Voan, Trapeang Thloeng, Prey Lvea, Prey Sandaet

	Kakab	Kbal Damrei, , Prey Sala, Kakab, Trapeang Chrey, Chamkar Ovloek, Trapeang Lvea, Ta Nguon, Paprak Khang Tbung, PorPrork Khang Cheung
	Pong Tuek	Trapeang Tea, Trapeang Kor, Pong Tuek, Voat Slaeng, Srae Nhoar, Khleah Sanday, Prey Kei Ko, Prey Kei Kha, Tram Daok, Trapeang Sala
	Prey Veang	Prey Veang Khang Lech, Prey Veang Khang Kaeut, Trapeang Chak, Trapeang Svay, Toap Baoh, Kamrieng, Roul Chruk, Serei Dei Dos, Toul Sambo
	Samraong Kraom	Chamkar Sbaeng, Trapeang Thong, Kouk Prich, Tekkhabpanhnhao, Samraong, Chaeng Maeng, Chak Chruk, Ak Rumduol, Srae Rachcheak, Andoung Ta An, Prey Popel
	Prey Sa	Prey Thum, Prey Sa Kaeut, Prakar, Prey Sa Lech, Prey Tituy, Anlong Kong, Kouk Banteay, Thommeak Trai, Peam, Mphay Buon
	Krang Thnong	Krang Angkrang, Trapeang Mean, Cheang Tong, Trapeang Cheung Srok, Prey Khla, Samraong Teav, Prey mul, Vimean Trong
	Krang Pongro	Krang Svay, Krang Pongro, Tuek Thla, Prey Sampoar
	Prateah Lang	Prateah Lang, Phea, Angk, Tang Roneam, Kouk Khsach, Kouk Meas
	Sak Sampov	Pou Rolum, Khvet, Krang Ta Phou, Kamraeng, Sambuor, Sak Sampov, Peaream
	Cheung Aek	Cheung Aek, Roluos, Srok Chek, Preaek Pranak, Preaek Thloeng
Mean Chey	Stueng Mean Chey	Ruessei, Thmei, Trea, Mean Chey, Phneat, Preaek Toal, Damnak Thum
	Boeng Tumpun	Chamraeun Phal, Sansam Kosal Muoy, Sansam Kosal Pir, Kbal Tumnob, Tnaot Chrum
	Preaek Pra	Chrouy Basak, Preah Ponlea, Preaek Ta Pov, Ou Andoung
	Chbar Ampov Muoy	Preaek, Daeum Meakkloea, Daeum Apil
	Chbar Ampov Pir	Daeum Chan, Kandal, Daeum Slaeng
	Chak Angrae Leu	Preaek Ta Kong, Preaek Ta Nu
	Chak Angrae Kraom	Tuol Roka, Preaek Ta Long
	Nirouth	Ta Ngov, Boeng Chhuk, Ruessei Sros, Kaoh Norea
Ruessei Keo	Khmuonh	Khmuonh, Banla S'et, Samraong, Anlong Kngan, Trapeagrag, Trapeagraghmei, Sensoktimoy, Sensoktipir, Sensoktibe, Sensokti4, Sensokti5, Sensokti6, Sensokti7

Tuol Sangkae	Phsar Touch, Tuol Sangkae, Tuol Kouk
Svay Pak	La Kambaor, Lu, Svay Pak
Kiloumaetr Lekh Prammuoy	Kraol Kou, Spean Khpos, Boeng Chhuk
Phnom Penh Thmei	Chres, Poug Peay, Damnak, Bayab, Phnom Penh Thmei, Rong Chakr, Tumnob, Dei Thmei, Kouk Khleang, Trapeagsvay
Ruessei Keo	Mittakpheap, Sameakki, Khleang Sang, Boeng Salang
Tuek Thla	Ou Baek K'am, Trapeang Chhuk, Slaeng Roleung, Phsar Tuek Thla, Se Pe Se, Bourei Muoy Roy Khnang, Chong Thnal Khang Kaeut, Chong Thnal Khang Lech, Tuek Thla
Preaek Lieb	Kien Khleang, Preaek Lieb, Bak Khaeng, Khtor
Preaek Ta Sek	Preaek Ta Roatn, Preaek Ta Kong, Preaek Reang, Preaek Ta Sek, Daeum Kor
Chrouy Changva	Phum Ti Muoy, Phum Ti Pir, Phum Ti Bei, Daeum Kor, Kien Khleang
Chrang Chamreh Muoy	Phum 1, Phum 2, Phum 3, Phum 4
Chrang Chamreh Pir	Phum Ka, Phum Kha Muoy, Phum Kha Pir, Phum Koa

PREAH VIHEAR



(7 districts, 49 communes, 208 villages)

District	Commune	Village
Chey Saen	S'ang	S'ang, Tuek Lich, Kouk
	Tasu	Tasu, Thmei, Samraong
	Khyang	Khyang, Meun Reach, Slaeng
	Chrach	Pakdevoat, Chrach, Chamraeun, Phlaoch, Pramoul Phdom, Damnak Trach
	Yhmea	Thmea, Srae Veal, Phneak Roluek
	Putrea	Putrea, Peuk, Bar
Chhaeb	Chhaeb Muoy	Chhaeb Lech, Chhaeb Kaeut, Krasang
	Chhaeb Pir	Kunakpheap Muoy, Kunakpheap Pir, Narong, Dang Phlet
	Sangkae Muoy	Sangkae, Sra'aem
	Sangkae Pir	Kralaot, Sambour, Chouk Chey
	Mlu Prey Muoy	Mlu Prey, Kdol, Pou Teab
	Mlu Prey Pir	Bos, Praeus K'ak
	Kampong Sralau Muoy	Kampong Sralau, Kampong Pou, Kampong Sangkae, Kham Keut, Suong
	Kampong Sralau Pir	Kampong Chrey, Kampong Krasang, Kampong Samey, Kampong Preah Ent
Choam Khsant	Choam Ksant	Choam Khsant, Kouk Sralau, Veal Pou, Veal Thum
	Tuek Kraham	Tuek Kraham, Chat Tang, Sangkom Thmei, Trapeang Thum, Ou Khsan, Robugn
	Pring Thum	Krala Peas, Tmat Paeuy
	Rumdaoh Srae	Srae, Kouk, Rolum Thma, Svay

	Yeang	Yeang, Kaong Yaong, Reaksmei, Kampenh, Antil, Choam Srae
	Kantuot	Kantuot, Sa'aem, Anlong Veang, Char
Kuleaen	Kuleaen Tboundg	Kuleaeng Tboundg, Krabau
	Kuleaen Cheung	Kuleaeng Cheung, Pyuor Chruk
	Thmei	Thnal Baek, Travkeat, Pongro, Dan, Damnak Kantuot
	Phnum Penh	Pnov, Bos, Srabal
	Phnum Tbaeng Pir	Chhuk, Sralay, Baribour, Kdak
	Srayang	Srayang Cheung, Srayang Tboundg, Kaoh Ker, Mrech, Sambo, Romchek
Rovieng	Robieb	Rovieng Cheung, Tnaot Mlu, Tang Trak, Bak Kdaong, Boeng, Ou
	Reaksmei	Damnak Chen, Ta Tong, Chambak Ph'aem, Trapeang Ruessei
	Rohas	Thkaeng, Kampot, Sangkae Rong, Kok Poun, Chamlang, Anlong Svay
	Rung Roeang	Thnal Kaeng, Rovieng Tboundg, Boh Pey, Srae Thum
	Rik Reay	Pal Hal, Bohs, Doung
	Ruos Roan	Chhnuon, Tonloab, Ruessei Srok
	Rotanak	Ker, Khnar, Samret, Sampreang, Prey Snuol
	Rieb Roy	Slaeng Toul, Srae, Bangkan
	Reaksa	Doun Ma, Samraong, Preal, Kak Poun, Rumdaoh, Sanlung Chey, Poleakkam, Sralau Sraong
	Rumdaoh	Thnal Kaong, Svay Pak, Kouk Ampil, Ovloek
	Romtom	Trapeang Tontuem, Ou Talaok, Tuol Rovieng, Bangkaeun Phal, Svay Damnak Chas, Svay Damnak Thmei
	Romony	Rumchek, Ou Pou, Chi Aok, Phnum Daek, Srae Thnong
Sangkom Thmei	Chamraeun	Pratheat, Tbaeng, Dar, Saen Kong, Srei Sranaoh
	Ro'ang	Andoung Phlu, Khnar, Stueng, Kdei, Boeng, Knaor
	Phnum Tbaeng Muoy	Samlanh, Kbal Khla
	Sdau	Ta Bas, Sdau, Soch, Trapeang Thlok, Trapeang Khcheaeng
	Ronak Ser	Ta Seng Kandal, Ta Seng Cheung, Trapeang Reang, Svay, koukThkov, Rumlum Laeng
Tbaeng Mean chey	Kampong Pranak	Samraong, Thmei, Kouk Beng, Andoung Pou, La Ed, Damnak, Srah Chhuk, Kandal, Kampong Chamlang, Tuol Tumnob

	Pal Hal	Ma Saet, Ou Khlaeng Poar, Tumnob, Pal Hal, Peareakkech, Sthapor, Sameakki, Aekakpheap, Akphivoat, Chamkar Sramov
	Chhean Mukh	Bak Kam, Sedthkakech, Moha Phal
	Pou	Pou, Sralau Tung, Pou Khoean, Okak
	Prame	Boh Thum, Prame, Srae Prang
	Preah Khleang	Anlong Svay, Krang Doung

PREY VENG



(12 districts, 116 communes, 1139 villages)

District	Commune	Village
Ba Phnum	Boeng Preah	Angkrong, Ruessei K'aek, Svay Ta Ni, Prasrae, Ta Ma, Kbal Damrei, Lpeach, Dei Thoy, Ruessei Chuor, Ta Chey, Ta Mau, Kandal, Boeng Preah, Snae Rean
	Cheung Phnum	Moat Prey, Pou Andaot, Phlov Roluos, Boeng Roka, Andoung, Svay Samseb, ROUNG DAMREI
	Chheu Kach	Chheu Kach, Kamhaeng Reach, Kraol Kou, Prey Kduoch, Trea, Tuol Khpos, Tnaot, Kandal, Angkanh, Trapeang Sala, Khleang, Svay Prakal, Boeng Prasrae, Kruos
	Reaks Chey	Kouk Sandaek, Khsach, Traeuy Ngor, Thma Treang, Thmei Krau, Ta Pech Cheung, Ta Pech Tboung, Reaks Chey, Ta Uok, Chruol Thum, Chruol Thmei, Chheu Traeng
	Roung Damrei	Kdei Doung, Pong Pos, Ty Ta Ngaeuy, Svay Khnei, Prey Phngeam, Chi Roung, Roveang Chum, Traok, Voa Yeav, Tnaot Svay, Kantrean, Cheung Tuek
	Sdau Kaong	Ta Kouk, Trapeang Sekar, Siem, Thmei, Krang Chen, Sempoli, Trabaek, Thnong, Prey Phdau, Chun Mea, Chrak Svay, Prey Kantrong, Boeng Trabar, Tong Neak, Trapeang Svay
	Spueu Ka	Snuol, Krang, Svay Pok, Kalei Cheung, Kalei Tboung, Ta Laon, Prech, Sdau Kaong, Spueu Kaeut, Spueu Lech
	Spueu Kha	Prey Chamkar, Chan Ra Ka, Chan Ra Kha, Prey Prang, Prey Sva, Thlok
	Theay	Chak, Pou Phluk, Kamraeng, Lvea, Krang, Prey Phchet, Ta

		Sou, Angkal, Snuol, Snae, Kampong Slaeng, Theay, Toap Sdach, Khvet, Sdau, Pranhang, Svay Kab, Ti Leng
Kamchay Mear	Cheach	Tuol Sangkae Totueng, Tuol Sangkae Bandaoy, Trapeang Romeas, Rohal, Kaoh Khcheay, Doun Daok, Svay Trai, Chuor Thnal, Kaoh Ta Roatn, Cheach Chuor, Cheach Lech, Cheach Cheung, Cheach Kandal, Cheach Tbound, Poun Lech, Poun Kaeut, Leak Kou, Sambour, Poun Cheung, Trach Chrum, Tuol Sangkae Kaeut, Trapeang Phlong, Trapeang Thma, Trapeang Thlok, Trapeang Krasang, Tuol Angkrong
	Doun Koeng	Tonsay Chol Heb, Doun Koeng, Kor, Pou Pir, Boeng Kak, Thmei, Chuor Ph'av, Trapeang Danghet, Svay Sokhom, Ta Dok
	Kranhung	Chour Ti Muoy, Chour Ti Pir, Chour Ti Bei, Ta Sau, Kravan, Pongro, Khlong Kaong, Chamkar Chek Ti Pir, Chamkar Chek Ti Muoy, Sameakki, Angkrong Ti Muoy, Kamchay Mear, Tbound, Kamchay Mear Cheung, Snuol, La Edth, Thlok Kandal, Kandal, Boeng Pruoh
	Krabau	Ta Ei, Prey Tres, Popel, Krabau, Andoung S'at, Kanlaeng Chrov, Tbound Voat, Veal Smach, Pou, Anhchanh, Phum Thmei
	Seang Khveang	Ruessei Chuk Ti Muoy, Ruessei Chuk Ti Pir, Tuol Sophi, Tnaot, Leak Nuem, Opakma, Bos, Lvea, Sangkae, Bayab, Chong Boeng, Kruos, Chhuk
	Smaong Cheung	Thnal Kaeng, Pean Phleung, Prey Stor, Smaong, Pramoul Dom, Ta Kaev, Baeuk Tuk, Kouk Sokram, Kouk Preal, Prey Lumpeang, Thnong Khang Kaeut, Thnonh Khang Lech, Trapeang Skon, Poun, L'ak, Ta Menh, Kralanh
	Smaong Tbound	Sraloung Sralei, Koun Ruessei, Prahea, Chumpu, Prey Tbound, Prey Chamkar, Chhma Lout, Prey Khlout, Kong, Kumnum, Veal, Ou Kantuy, Proeksa Ti Muoy, Proeksa Ti Pir, Rumduol, Prey Sloek, Prey Thum, Boeng Pou, Angk Chea, Damnak Serei
	Trâbêk	Chres Lech, Chres Kandal, Chres Kaeut, Trapeang Ampil, Ou, Tuol Ta Meak, Trapeang Prei, Chambak Kaong, Trapeang Prich, Trapeang Chhuk, Doun Diev, Tralach Sa, Prey Tbaeng
Kampong Trabaek	Ansaong	Kreul, Angveah Muoy Roy, Ansaong, Ta Pung, Sambuor, Ta Aong, Banteab Bos, Trapeang Roka
	Cham	Roung, Cham, Ka Thum, Prasdach, Prey Kansa, Pech Roatn, Veal, Roluos, Chipeay, Krang Leav
	Cheang Daek	Boeng Kratieb, Ta Meas, Cheang Daek, Ponhea Kaeut, Krouch, Prey Rumlong, Angk, Krang Veang, Angkrong, Oknha Soeng, Thnoeng, Ta Bol
	Chrey	Traok, Pnov, Trapeang Re, Dak Por, Chrey, Chambak, Doun, Samraong, Svay Pak
	Kansaom Ak	Kansaom Ak, Balang, Chruol, Ta Teang, Trapeang Run,

		Prey Andoung, Prey Khmau, Krouch, Toap Siem
	Kou Khchak	Kou Khchak, Prey Thum, Kou Kraok, Skar, Prey Kuy, Hab, Chamreh, Trapeang Trav, Romeas Chhor, Kraol, Prey Snuol, Trav
	Kampong Trabaek	Tuol Roka, Khmaer Eslam, Preaek Phdau, Anlong Chak, Roka Thum, Kampong Svay Kaeut, Kampong Svay Lech, Kampong Trabaek, Anlong Reach, Boeng Khyang
	Peam Montear	Angkor Angk, Peam Montear, Set Kramuon, Chamnang Teak, Krachab , Kraom, Krachab Leu, Sakhakkar, Ta Kaev, Dangkieb Kdam, Preaek Ta, Khlam
	Prasat	Prasat, Chambak, Ampil, Poan Voat, Chrolong, Dang Tung, Bei, Phlong, Thkov
	Pratheat	Chheu Teal, Roluos, Chhvang, Traok, Tramot, Pou, Angkanh, Pratheat, Prey Nheat
	Prey Chhor	Prey Ta Nen, Doung, Tbaeng, Pnov, a Kreach, Prey Damrei, Prey Mnoas, Svay Chek
	Prey Poun	Chi Peay, Chi Ak, Prey Samraong, Beng, Prey Krang, Prey Poun, Ta Proy, Trapeang Krasang
	Thkov	Ta Ho, Thum, Pouthi Vongs, Pou, Tbaeng, Ruessei, Ta Mung
Kanhchriech	Chong Ampil	Mean Chey, Prey Tbal, Kandach, Chong Ampil, Chambak, Prey Svay, Pou Rong
	Kanhchriech	Prasrae Lech, Prasrae Mukh, Cheung Tuek, Prey Phdau, Thommeak Ker, Chhnoeng Chumnir, Ou Ta Thok, Kanhchriech, Prey Phum, Pou Tong, Pou Mrenh
	Kdoeang Reay	Doun Veal, Kdoeang Reay, Char Chrum, Krouch, Kruos, Pou Thum, Pou Touch, Ta Nal, Samraong, Lngeun, Saloung, Peanea Phsar, Peanea Kandal, Peanea Chuor, Ampeang, Traok, Boeng Anhchanh
	Kouk Kong Kaeut	Thma Tuek Dach, Kouk Krasang, Trapeang Svay, Bos Tnaot, Baek K'am, Ruessei Tonle, Charchar, Chrey Mreak, Tuk Srov, Srah Srang, Trapeang Ampil, Chey Muni
	Kouk Kong Lech	Neak Ta Chey, Damnak Snuol, Trapeang Ruessei, Trapeang Prasrae Lech, Trapeang Prasrae Kaeut, Trapeang Pi, Prey Chak, Khtom Liv, Svay Chek, Kouk Kong Kaeut, Kouk Kong Lech, Kouk Kong Kandal, Kouk Kong Tbound, Svay Run, Tuol Popel, Roka Tret, Svay Toul
	Preal	Trapeang Tuem, Trapeang Seh, Pou Thmei, Andoung Sala, Trapeang Thlan Tbound, Trapeang Thlan Cheung, Thmei, Tuol Tnaot, Kouk Roka, Prey Ta Prum, Trapeang Kranh, Lhaeuy, Pouthi Proeks, Tuol Trach, Trapeang Kakaoh, Svay
	Thma Pun	Chhkoes, Preal Pir, Preal Muoy, Beng, Preah Ent Smat, Thma Pun, Kbal Damrei, Prey Char, Prongeuy Muoy, Ta Paong, Prongeuy Pir
	Tnaot	Tnaot, Krala Meakh, Chumpu Voan, Kok, Ta Reach, Thnal

		Baek, Khnay Kov, Svay Chek
Me Sang	Angkor Sar	Srah Ta Oem, Kouk Chres, Sou, Ponley, Angkor Sar, Sambuor, Trapeang Thum, Angkrong, Angk
	Chres	Angk Preah, Andoung Trach, Chambak Chrum, Trapeang Skon, Andoung Ta Sraen, Chres, Krasang, Prech, Toap Sdach, Chant Krasna, Prohea, Boeng, Mean Chey, Boeng Antong, Poun, Tuol Ta Ri, Prey Sakum, Prey Roka, Traok
	Chi Phok	Trapeang Skon, Pou Poat, Snay Bon, Traok, Chi Phoch, Pou Rong, Krasang, Thma Sa, Prey Trakhob, Samraong Veal, Samraong Voat, Ruessei Sanh, Veang, Svay Andoung, Yeang Touch, Yeang Thum, Thmei, Krasang Kantrae
	Prey Khnes	Pou Snay, Trapeang Phlong, Ruessei Sbat, Trapeang Preah Muoy, Trapeang Preah Pir, Ta Mau, Sanlounng Leab, Ou Sangkae, Svay Chour, Ruessei Tvear, Prey Khnes Ka, Prey Khnes Kha, Kruos, Sambuor, Ruessei Chak, Sanlung, Pnov, Ba Reach, Thmei, Robas Phchet, Sla, Kaev Sna
	Prey Rumdeng	Me Sang, Char, Kreul, Kandal, Prey Chek, Prey Rumdeng, Pong Tuek, Prey Khnor
	Prey Totueng	Prey Ampov, Tbaeng, Pnov, Prey Mul, Boeng, Ampil Toul, Sampoar, Prey Chrum, Prey Totueng, Trapeang Kdam, Angkor K'aot, Ph'av
	Svay Chrum	Preah Andoung, Thnal Kaeng, Sa Veang, Angkea Dei, Svay Teab, Svay Tong, Svay Chrum, Trea, Pou Ta Mom, Prey Chamkar Tboung, Prey Chamkar Cheung, Kbal Khvaek, Chong Tuol, Srae Rean, Thmei, Boeng Antong, Svay otdam, Phniet
	Trapeang Srae	Srama, Prohut, Prasva, Svay Rokeah, Trapeang Srae, Chek Thlok, Tbaeng, Trakiet, Meun Poan, Phlang, Prey Kuy, Mrenh
Peam Chor	Angkor Angk	Angkor Angk, Preaek Traeng, Veal Robang Kraom, Veal Robang Leu
	Kampong Prasat	Ta Huy, Ta Paeu, Krang Krouch, Tuek Vil, Kampong Prasat
	Kaoh Chek	Mean Chey, Kaoh Chek, Kaoh Peam Reang, Spean
	Kaoh Roka	Svay Chrum, Dei Srot, Prey Thmei, Kaoh Roka
	Kaoh Sampov	Pou Thmei, Ampov Prey, Svay Andoung, Tuol Sang, Khsach
	Krang Ta Yang	Chrey Otdam, Krang Chen, Krang Prey Phdau, Krang Ta Yang, Krang Skar, Pring, Pong Tuek, Roka Doh
	Preaek Krabau	Otdam, Otdong, Preaek Krabau
	Preaek Sambuor	Khpor, Sambuor, Preaek Chrov
	Ruessei Srok	Peaen, Ta Sou, Ta Pung, Ruessei Srok, Edth, Chheu Teal, Svay Chek, Prey Moan, Boeng Aksar, Pou Khpos, Krang Poun

	Svay Phluoh	Sangkruoh, Sameakki, Bang'aek
Peam Ro	Ba Baong	Ponley, Doung, Chouk Chey, Ba Baong, Nikom Preah Soramrit Sihanouk
	Banlich Prasat	Prasat Lech, Prasat Cheung, Prasat Kaeut, Preaek Cham, Preaek Reang, Doek Dar
	Neak Loeang	Neak Loeang, Preaek Ta Sa, Preaek Thum, Stueng Slout, Stueng Santepheap
	Peam Mean Chey	Thmei, Boeng K'aek, Boeng Phsaot, Chamkar Veang, Banlich
	Peam Ro	Peam Kaoh, Thkov, Bati, Chambak Prang, Chak Khlanh
	Preaek Khsay Ka	Preaek Khsay, Otdam
	Preaek Khsay Kha	Phum Muoy, Phum Pir, Phum Bei, Phum Buon, Phum Pram, Phum Prammuoy
	Prey Kandieng	Prey Kandieng, Prey Khla, Prey Angkonh, Prey Kampeang, Chan, Sdau, Ponley
Pea Reang	Kampong Popil	Bat Santrea, Kampong Popil, Preaek Kamphleung, Chumnik, Tral, Kokor, Khsom Cheung, Khsom Tbound, Pohear, Tang Roleang
	Kanhcham	Kanhcham, Trea, Doung, Thkov, Tonle Chrey, Veal, Dambouk Thum, Prey Tumpung, Tang Romeang
	Kampong Prang	Preaek Chruk, Preaek Ta Roatn, Kampong Prang, Sambuor, Lvea Kaong, Peak Sbai
	Kampong Ruessei	Kampong Ruessei, Lvea, Prey Meas, Tnaot, Sla, Chrey Krohuem
	Mesa Prachan	Andoung, Mesa Prachan Leu, Mesa Prachan Kraom, Kampong trea, Preaek Champa, Me Mol, Yout
	Preaek Ta Sar	Preaek Krouch, Preaek Chhmuoh, Preaek Ta Sar, Ta Preah
	Prey Pnov	Angkeas Dei, Prum, Sameakki, snay phleung, Prey Sla, Prey Pnov, Kruoh, Samreab, Ka Kou, Srama
	Prey Sniet	Prey Sniet, Kampong Pou, Tumpeang Chreus, Me Loung
	Prey Sralet	Preah Mlu, Kor, Svay, Prohut, Chrey, Krang, Kok Touch, Kok Thum, Prey Sralet, Prey Kralanh Touch, Prey Kralanh Thum, Chong Prey
	Reab	Peareang, Chong Krouch, Vey Vet, Peam Ampil, Chrey, Pou Sabang, Prey Khla
	Roka	Snay pol, Roka, Trakiet, Ruessei Chuk, Tnaot, Prey Sralanh, Sanlung, Tang Snay, Me Lob
Preah Sdach	Angkor Reach	Krouch, Luengk, Ponhea Lieng, Thum, Prey a Steang, Tuek Chu, Chamka Ta Mouy, Oknha Aem, Chrey, Prey Sramaoch, Svay Char, Ha, Boeng Et, Prey Rumchan, Svay, Prey Meas, Krasang Tong

	Banteay Chakrei	Kaoh Chuor Ti Muoy, Kaoh Chuor Ti Pir, Kaoh Chuor Ti Bei, Chey Ta, Mrenh, Pou Riyum, Ka Kou, Ngaek Ngak, Pras Sva, Damrei Slab, Sampoung, Ta Em, Boeng Kampot, Bos Roluoy, Muni Sela, Ampil, Ping Pong, Ruessei Chuk, Pou, Pou Chreaek
	Boeng Daol	Sambuor, Ta Ouk, Souriya, Boeng Daol, Pak Pri, Klaeng Kong, Ampil, Tuek Sen, Thkaol, Kaoh Koun Satv, Ta Hiev, 11
	Chey Kampok	Kdei Skea, Pou, Pra Thma, Chey Kampok, Snao, Tras, Svay Toul, Angk Svay Tu, Kampong Ba Srei, Ta Pung, Tuol Lean, Prey Ba Srei
	Kampong Soeng	Svay, Pilea, Srah Thkov, Prey Khla, Phniet, Svay Pang, Ta Mau, Soeng, Veal, Kandal, Krang Ok, Chumrov
	Krang Svay	Sangkae Chong, Pou, Krang Svay, Tuol Mean Kun, Sonan Chai, Peay Neay, Pring, Kouk Sampov, Srah Kaev, Sdau
	Lvea	Samraong, Tnaot Chroh, Peani, Thum, Boeng Snao, Lvea, Svay Kdieb, Prey Kduoch, Kampong Thnal, Ta Kouk, Prum Khsach
	Preah Sdach	Kang Neang, Phot, Prey Run, Ruessei Tonle, Prey Toap, Phlang, Ruessei Totueng, Tnaot Toul, Ta Ket, Ampil, Anlong Char, Antreak, Tuol Chey
	Reathor	Chhneah Chey Leu, Chhneah Chey Kraom, Ta Mau, Ta Hel Ka, Ta Hel Kha
	Rumchek	Trapeang Chhuk, Ta Ngak, Tuol Trea, Chi Puk, Srah, Chongruh, Saththa, Prey Phdau, Ta Nal, Prey Phnha, Kouk, Cheung Tuek, Sala, Krasar Chet, Loek, Ampil
	Seena Reach Otdam	Klaeng Kong, Kdam Puk, Krasang Char, Kamrieng, Snay Prim, Thnong, Pring, Spean Chey, Prasna Thum, Prasna Touch, Trapeang Brabos, Chey a Khaol, Ampil, Khla Kham, Trea, Snao, Samnoy, Kamraol
Prey Veang	Angkor Tret	Angkor Tret, Trabaek Lech, Trabaek Kaeut, Kok, Ta Ream Lech, Ta Ream Kaeut, Voat Trach, Ruessei Thlok, Sraloung Muoy, Sraloung Pir, Sraloung Bei, Ta Laeuk, Boeng Rach
	Chea Khlang	Chrey Sema, Prey Ruessei, Khla Pear, Chhkae Koun, Doun Yur, Chea Khlang, Chres, Thnong
	Chrey	Kouk Rovieng, Prey Ta Nan, Svay Kun, Prey Ta Mok, Krasang Koy, Menong Kraom, Ruessei Slab, Svay at, Menong Leu, Meun Puok, Prey Moha Chan, Chrey Veal, Chrey Phsar, Prey Phsar, Prohear, Doun Yuk
	Damrei Puon	Chamkar Kuoy Lech, Chamkar Kuoy Kaeut, Ou Kandaol Tbound, Thkov, Koam Pradaeus, Banteay Srae, Trapeang Pring, Veal Touch, Prey Phleang, Koun Tnaot, Bet Meas, Boeng Veang, Tbound Kdei, Bos, Prey Rung, Damrei Puon, Ou Kandaol Cheung
	Me Bon	Chachak Ti Muoy, Chachak Ti Pir, Me Bon, Roka Khsok,

		Phnum Kong, Thkov, Ha Bour
	Pean Rong	Prey Chreang, Ta Mouk, Trapeang Smau, Krang Chambak, Andoung Thma, Chrey Roleung, Prey Rumpoat, Trapeang Thum, Prey Rung, Pean Rong, Thnal Kaeng, Chhnoeng Pos, Prey , Nokor Knong, Kandal, Trabaek, Koun Pou, Prey Voa, Prey Chhlong, Chek, Dom, Thlok
	Popueus	Khsaok Cheung, Khsaok Kandal, Khsaok Tbound, Thnal Chey
	Prey Khla	Prey Sothon, Kong Lang Ti Muoy, Kong Lang Ti Pir, Kong Lang Ti Bei, Prey Khla Ti Muoy, Prey Khla Ti Pir, Krachab Ti Muoy, Krachab Ti Pir, Krachab Ti Bei, Bak Tang, Soben, Veal, Sangvan
	Samraong	Prey Chheu Teal, Prolueng Meas, Trapeang Chak, Trapeang Edth, Prey Samlanh, Samraong, Prey Khnong, Kandaol, Prohut, Traok, Trach, Sangkae, Ta Kot, Thmei
	Svay Antor	Svay Antor Ti Muoy, Svay Antor Ti Pir, Pou Chentam, Pou Chrey, Prey Khvaek, Boeng, Thlav
	Tuek Thla	Traok Ta Pang, Prey Keav, Prey Phdau, Prey Totueng, Ruessei Tvear, Mean Chey, Sangkae Chrum, Tuol Ampil, Pra'uol Tuek, Prey Lveay, Bout Kong, Tuek Thla, Kanlaong, Banteay, Traok, Prich, Krong, Poun
Kampong Leav	Baray	Baray Kaeut, Baray Lech
	Cheung Tuek	Cheung Tuek Ka, Cheung Tuek Kha, Kampong a Tong, Svay Sokhao, Aek Ream
	Kampong Leav	Phum Muoy, Phum Pir, Phum Bei, Phum Buon, Phum Pram, Phum Prammuoy, Phum 7, Phum 8
	Pou Rieng	Pou Rieng Cheung, Pou Rieng Tbound, Veal Prov, yeay Sal
	Preaek Anteah	Preaek Anteah, Preaek Phkoam, Chrang Totueng, Ta Mao, Ta Meaeng, Angkor Yos, Thmei
	Preaek Chrey	Preaek Chrey Leu, Preaek Chrey Kraom, Anlong Trea, Bak Daok, Peam Sdei
	Prey Kanlaong	Svay, Kampong, Chreav, Popues, Prey Kanlaong
	Ta Kao	Kok Trom Ka, Kok Trom Kha, Khnay, Phloy, Skor Dach, Tnaot Tret, Ta Kao, Pheakkeaknes
Sithor Kandal	Ampil Krau	Svay Teab, Peanea, Kbal Boeng, Tuol Chrey, Ampil Krau
	Chrey Khmum	Prey Sva, Lvea, Kantrounh, Boeng Laeng, Chrey Khmum, Prasat, Ta Nal, Lam Loung
	Lve	Lve, Ambaeng Cheh, Kaong Tonle Leu, Kaong Tonle Kraom, Prum Muni, Kaong Srae
	Pnov Ti Muoy	Pnov, Ta Kreab, Kamprov, Phat Sandaong, Tuol Sroeng, Tuol Angkonh, Banlich Svay

Pnov Ti Pir	Ta Ngak Srae, Sda Srok, Sda Kdei, Ta Ngak Tonle
Pou Ti	Chong, Trach, Pou Ti, Svay Sak, Prey Prum, Trapeang Cham
Preaek Changkran	Preaek Changkran Leu, Preaek Changkran Kraom, Ba Preiy, Preaek Pnov, Preaek Sandaek
Prey Daeum Thnoeng	Prey Daeum Thnoeng Muoy, Prey Daeum Thnoeng Pir, Prey Daeum Thnoeng Bei, Prey Daeum Thnoeng Buon
Prey Tueng	Chheu Teal, Khnar, Prey Totueng, Boeng Choar, Kouk Roka
Rumlech	Roleang, Prey Lean, Char, Prey Pou, Anlong Sar, Kamphear
Ruessei Sanh	Svay Chi Kray, Ruessei Sanh, Yos, Prey Chhieng

PURSAT



(6 districts, 49 communes, 501 villages)

District	Commune	Village
Bakan	Boeng Bat Kandaol	Doung Chrum, Samraong, Tram Seh, Ou, Bat Trach, Robang Romeas, Bat Kandaol, Svay, Preah Ampil, Boeng Chhuk, Tuol Thmea, Svay Chrum, Ruessei Ta Man
	Boeng Khnar	Prey Phdau, Boeng Khnar, Krasang Kruo, Rung, Voat Chrey, Preah mlu, Prey Svay, Chamkar Leu, Prey Damrei, Khnach Romeas, Sakar, Daeum Chres, Trach Kraol
	Khnar Totueng	Daeum Roka, Kaoh Svay, Kamprak Koun, Tuol Angkrong, Krouch Saeuch, Khnar Totueng, Boeng Chhuk, Phteah Sla, Kaoh Krabei, Damnak Thnong, Bak Meaek, Kaoh Voat
	Me Tuek	Angkanh, Ou Preal, Cha Yov, Kdat, Paolao, Ta Mom, Chen Tay, Me Tuek, Kaoh khsach, Ma, Dei Roneat, Trang, Samraong Prey Khiev, Kaomsamnor, Prekkro
	Ou Ta Paong	Prey Yeang, Robaoh Reang, Chamkar Ou, Chamkar Khloy, Ou Ta Paong, Anlong Kray, Srah Mkak, Bat Kokir Chas, Sdok Khlouk, Tuol Rokeang, Samraong Pok, Phsar Andaet, Oknha Moan, Srah Run, Bat Kokir Thmei, Ta Nai, Ou Bat, Prey Krabau
	Rumlech	Pnov, Rung Ta Kok, Koun Tnaot, Pralay Rumdeng, Prasat, Kampong Kdei, Rumlech, Kaoh Khcheay, Sdok Khla, Khvav, Damnak Trach, Lhong, Tmey
	Snam Preah	Snam Preah, Krapeu Rou, Andoung Sanbuor, Sameakki, Chambak Meas, Tuol Khmaer, Sdok Svay, Kaoh Krasang, Pnov, Dangkieb Kdam, Anlong Mean, Kampeaeng Svay, Khmar, Thnuoh Ta Chab, Svay at, araen, Andoung Krasang, Bak Pring, Cheung Phleung, Tram Peaer
	Svay Doun Keo	Tuol Samraong, Svay Doun Kaev Muoy, Svay Doun Kaev Pir, Svay Sa, Kampang, Chrab, Thmei, Kampout ang, Nikom Leu
	Ta Lou	Kouk Rumlo, Tuol Totueng, Tuol Thma, Buor Chres, Prey Rong, Ta Lou, Thmei, Tuol Chreav, Prey Tao, Boeng Kak, Prey Veang, Serei Kunthea, Tayang Sa, Chhnal Moan, Boaskor, Brohal, Rohaltel, Preykantout, Taingkok

	Trapeang Chong	Bakan, Kab Kralanh, Poulyum, Stueng Kambot, Boeng Prei, Srae Lvea, Chamkar Ou, Kandoeng Meas, Trapeang Chong, Kaoh Andaet, Kaoh Svay, Kraol Krabei, Pit Trang, Kaoh Kaev, Buor Srangae, Snay Toul, Ou Rumchek, Kdei Chhnuol, Thmei, Preah Chambak
Kandieng	Anlong Vil	Tuol Char, Ou Ba Krang, Voat pou Muoy, Voat Pou Pir, Kampong Krabei, Phlov Krabei, Kanhcheu Bay Dach, Anlong Vil, Preaek Ta Vong, Preaek Ta Kong, Kaoh Krasang, Preaek Chheu Trav, Chey Chumneah, Boeng Chhuk, Phteah Kor, Kbal Romeas
	Banteay Dei	Ou Ba Krang Leu, Ou Ba Krang Kraom, Ou Ba Krang Kandal, Kaev Sovann Leu, Kaev Sovann Kraom, Ta Koy, Kbal Hong, Bandoth Sandaek, Eslam, Banteay Dei Leu, Banteay Dei Kraom, Kaev Muni
	Kandieng	Kampong Roka, Kaev Vichey, Svay Yeang, Kandieng Knong, Kandieng, Sthani, Yos, Prey Kdei Leu, Prey Kdei Kandal, Prey Kdei Kraom, Sya, Bangkoul, Stueng Leu, Stueng Kraom, Kampong Krasang Leu, Kampong Krasang Kraom, Boeng Chhuk
	Kanhchor	Kanhchor, Boeng Kranh, Preaek Trabaek, Samraong, Roleang, Tuol Totueng, Pou Andaet, Koun Kray, Dang Ou, Phlov Luong, Tbaeng Prakieb, Kandal
	Reang Til	Reang Til, Phum Preaek, Phum Charoh, Kaoh Ta Kaev, Kaoh K'aek
	Srae Sdok	Banteay Traok, Chamkar Ta Pour, Phteah Kaoh, Saen Chey, Veal, Sarieng, Kdei Chhvut, Ta Mao Leu, Pring Khpos, Trang, Thlea Ampil, Thmei, Chamreh, Bakur, Pou, Pou Pir, Entheakyea
	Svay Luong	Boeng Kranh, Rong Masin, Svay Luong, Svay Chan, Phlov Pouthi Vongs, Svay Chambak, Pou Laeung, Ka Kou, Sanlung, Svay Yeang, Phteah Srae, Chreaeng, Chheu Teal
	Sya	Kampong Sambuor, Anlong Vil, Charoek, Boeng Chak, Kbal Peam, Trapeang Thma, Kbal Chheu Puk, Sya, Thlok, Prey Srakum, Voat Lieb
	Veal	Kbal Hong, Pralay Thum, Veal, Pou Kambaor, Kanhcheu Bay Dach, Pou Damnak, Boeng Yea, Ta Sdei, Tuol Pongro
Krakor	Anlong Tnaot	Chrolong, Thkoul Thum, Kandal, Phsar, Tuol Mkak, La Bak, Khla Krapeu, Tonsay Kol, Khleang Moeang, Banteay Krang, Papet, Totueng
	Ansa Chambak	Khsach L'et, Thkoul Thum, Thkoul Touch, arang Pruoch, Kampong Thkoul, San Sar, Kbaldamrei
	Boeng Kantuot	Thmei, Kandol Sa, Trapeang Khley, Chochock, Trapeang Kantuot, Boeng, Ou Anhchanh, Pou Khoean, Pou Angkrang, Thlea M'am, Ta Kaev Kraom
	Chheu Tom	Tuol Tbaeng, Kandal, Phteah Chek, Chheu Tep, Cham Chas, Cham Thmei, Kapas, Dangkieb Kdam, Kbal Teahaen,

		Bamnak, Teanprey
	Kampong Luong	Phum Muoy, Phum Pir, Phum Bei, Phum Buon, Phum Pram
	Kampong Pou	Chek Chau, Pou Kod, Kampong La, Moat Prey, Pou Robang, Roluos Kandal, Roluos Khang Kaeut, Sna Reach
	Kbal Trach	Totueng, Doung, Phsar, Trapeang Rumdenh, Trapeang Smach, Chheu Teal Khpos, Kampong Leu, Samraong, Kandal, Srae Ruessei, Kralanh
	Ou Sandan	Ou ach Kok, Krang Thum, Thnoeng, Puttream, Doung Chuor, Ou Ta Prok, Chong Khlong
	Sna Ansa	Sna Ansa, Krang Veaeng, Beng, Chi Cheh, Veal Vong, Sarovoan, Svay Sa, Thmei, Ansa Kdam, Kampongprak
	Svay Sa	Kamraeng, Trapeang Chhnuol, Ansa Chambak, Tuol andaet, Boeng Smok
	Tnaot Chum	Prey Khla, Krabei Sa, Bangkong Khmum, Dang Tuek Leach, Chambak Thum, Tbaeng Chrum, Tram, Choar Mean, Boeng Veal, Thmei, Kandal, Chheu Teal, Ta Kaeu Leu, Saen Pen
Phnum Kravanh	Bak Chenhchien	Ou Rumchang, Bak Chenhchien, Krabau Chrum, Chan Serei, Tuol Pongro, Ouressey
	Leach	Leach, Pech Ban, Baoh Puoy, Sbov Rik, Paen, Bak Trakuon, Krouch Chhmar, Ta Nuk
	Phteah Rung	Kaoh Svay, Ta Sah, Kranham, Prey Kanlang, Thlok Dangkao, Bat Rumduol, Kandal, Phteah Rung, Damnak Kansaeng, Sdok Khtum, Prohoas Kbal, Chongruk, Chreykrem
	Prongil	Say, Ou Srav, Kampeaeng, Prongil, Bak Tra, Samraong Yea, Svaypak
	Rokat	Prey Smach, Prey Khlong, Mol, Veal Vong
	Santreae	Kol Totueng, Santreae, Ksetr Bourei, Sraepopeay
	Samraong	Preaek Muoy, Preaek Pir, Preaek Bei, Ta Deh, Ou Heng, Samraong Muoy, Samraong Pir, Ou Preal, Veal, Roveang, Ongkrong
Sampov Meas	Chamraeun Phal	Leav, Ou Roka, Ou Tong, Doun Ei, Kdei Khvav, Kampong Stoung, Svay Meas, Tuol Kruos
	Kaoh Chum	Anlong Hab, Spean, Dang Rung, Dang Lang, Sdok Chum, Damrei Sa, Phteah Pring, Kien, Ampil Kanhchrinh
	Lolok Sa	Pou Ta Kuoy, Preaek Sdei, Lolok Sar, Kaoh, Phsar Leu, Voat Luong, Chumrum Siem, Dab Bat, Damnak Ampil, Khmar
	Phteah Prey	Peal Nheaek Muoy, Peal Nheaek Pir, Kbal Hong, Dangkear, Chamkar Chek Cheung, Chamkar Chek Tboung, Ou Sdau, Tnaot Tret, Kok, Ra
	Prey Nhi	Bak Roteh, Doung Chrum, Pralay Thum, Kbal Spean Thma,

		Moan Chae, Sala Kumru, Krang Ta Saen, Srah Srang
	Roleab	Pou Andaot, Prey Ovmal, Tuol Mkak, Thnal Bambaek, Spean Thma, Chhlang Kat, Stueng Touch, Roleab, Souriya Leu, Souriya Kraom, Thnal Chopon, Preaek Tnaot, Ou Thkov
	Svay at	Sthani, Krang Pophleak, Trang, Svay at, Ou Sdau
Veal Veang	Ou Saom	Ou Saom, Kandal, Chhay Louk, Kien Chongruk
	Krapeu Pir	Krapeu Pir Leu, Krapeu Pir Kraom, Samlanh
	Anlong Reab	Kandal, Krang Rongieng, Chamkar Chrey Khang Cheung, Chamkar Chrey Khang Tbound, Dei Kraham
	Pramaoy	Chheu Teal Chrum, Phchoek Chrum, Stueng Thmei, Pramaoy, Tumpor
	Thma Da	Aekakpheap, Kandal, Sangkom Thmei

RATTANAKIRI



(9 districts, 50 communes, 240 villages)

District	Commune	Village
Andoung Meas	Malik	Malik, Katae, Ka Hal, Loum
	Mai Hie	Tang Chi, Dal, Tang Se, Nhang
	Nhang	Ka Chut, Nay, Muy, Peng, Chang, Ta Nga, Chay, Ket
	Ta Lav	Ta Lav, In, Ka Nat, Katae, Ka Nong
Ban Lung	Kachanh	Phum Muoy, Phum Pir, Phum Bei, Phum Buon
	Labansiek	Phum Muoy, Phum Pir, Phum Bei, Phum Buon, Phum Pram, Phum Prammuoy, Phum Prampir
	Yeak Laom	Lon, Phnum, Sil, La Pou, Chri
Bar Keo	Kak	Reung Touch, Sala, Ka Chak, Kak, Yeun, Chrung
	Ke Chong	Reu Han, Khun, Pale, Chrong, Pa Ar, Kdeang, Ray, Dal, Sa Lev
	Laming	Trom, Su, Nhal, Khmang, Phum Muoy
	Lung Khung	Lung Khung, Pa Ar, Pa Yang, Chreak
	Seung	Ya Sam, Yem, Chaet, Kli, Sueng, Smach
	Ting Chak	Tuy, Kab, Lut, Pa Nal
Koun Mom	Serei Mongkol	Srae Pok, Srae Pok Touch, Neang Dei
	Srae Angkrong	Phum Muoy, Phum Pir, Phum Bei
	Ta Ang	Ta Ang Ka Tae, Ta Ang Pok, Tus, Sek, Ta Kab

	Toen	Teun, La En, Ta Heuy, Kam Bak
	Trapeang Chres	Phum Muoy, Phum Pir, Ou Plong, Ko Hokseb, Sangkum
	Trapeang Kraham	Phum Muoy, Phum Pir, Phum Bei
Lumphat	Chey Otdam	Ou Kan, Srae Chhuk, Sam Kha, Dei Lou, Thmei, Lumphat
	Ka Laeng	Syas, Ka Laeng, Ka Nang Ket
	La Bang Muoy	Kam Phlenh, Ka Tueng, Ka Tieng, Ka Lang
	La Bang Pir	Ka Tieng, Ka Chanh
	Pa Tang	Ul, Pruok, Pa Tang, Chang Rea
	Seda	Thmei, Pa Tat, Kaeng San, Sakmotr Leu, Poum, Nang Hai, Sakmotr Kraom
Ou Chum	Cha Ung	Char Ung Ket, Char Ung Chan, Phlay Ampil, Thuoy Tum, Char Ung Kao
	Chan	Chan, Kan Saeung, Kreh, Ta Ngach, Svay, Khmaeng, Krala, Kang Kuy
	Aekakpheap	Pa or, Pa Chon Thum, Oum, Krouch
	Kalai	Kalai Muoy, Kalai Pir, Kalai Bei
	Ou Chum	Ou Chum, Tharang Chong, Svay, L'eun Kreaeng, L'eun Chong, Tang Pleng, Tang Kamal, L'eun Kangmis
	Sameakki	Ka Meaen, Prak, Ba Nhuk, Ping
	L'ak	L'ak, Kralong, Kouk, Kam, Phum Pir
Ou Ya Dav	Bar Kham	Tung, Deh, Plor, Kok Pnong, Ta Kok Chray, Pril
	Lum Choar	Pralae, Ka Te, Trang, Un
	Pak Nhai	Pak Thum, Pak Touch, Pak Por, Lam
	Pate	Plang, Kong Thum, Pa Ar, Kong Yu
	Sesant	Ka Tang, Phi, Pa Dal
	Saom Thum	Saom Klueng, Saom Trak, Saom Kol
	Ya Tung	Ten Ngol, Peak, TenSoh, Dar, Sam
Ta Veang	Ta Veang Leu	Chan, Chuoy, Ta Bouk, Bangket, Sanh, Ke Kuong, Rieng Vinh, Phlueu Thum, Phlueu Touch, Ta Veang
	Ta Veang Kraom	Tumpuon Li Thum, Kaoh Pong, Sieng Say, Pha Yang, Ke Kuong, Ta Ngach, Phav, Tumpuon Li Touch, Vieng Chan, Tun
Veun Sai	Ban Pong	Ban Pong, Ban Hvang
	Hat Pak	Hat Pak, Veun Hay, Lam Poar

	Ka Choun	Ka Choun Leu, Ka Choun Kraom, Vang, Vay, Tiem Leu, Kok Lak
	Kaoh Pang	Pa Tang, Lam av, Pa Hay
	Kaoh Peak	Kaoh Peak, Phak Nam, Khun
	Kok Lak	La Lai, Rak, La Meuy, Trak
	Pa Kalan	Pa Kalan, Kampong Cham
	Phnum Kok	Phnum Kok Lav, Phnum Kok Prov, Kalai Ta Vang, Kalai Sapun, Tiem Kraom
	Veun Sai	Veun Sai, Pak Kae, I Tub, Thmei, Ka Lan, Kang Nak

SIEM REAP



(12 districts, 100 communes, 907 villages)

District	Commune	Village
Angkor Chum	Char Chhuk	Prasat, Yeang, anuk, Prey Lvey, Prey Cheng, Kbal Cham, Kouk Lvea, Char Roka, Thnal, Chhuk, Kouk Kbat, Ta Toy, Prey Totueng, Doun Sva, Mea Chea, Kouk Thnal, Khlong, Thmei, Kouk Thnong, Ka Trakiet
	Doun Peaeng	Roka, Bat, Kouk Yeang, Bos Lhong, Beng, Khchas, Doun Peng, Rumduol Thmei
	Kouk Doung	Tumroab, Khchar, Kouk Doung Thmei, Kouk Pnov, Kouk Trabaek, Antit Sokh, Roka, Kouk Kraol, Ka Bdiek, Chek Kbour, Kouk Snuol, Prasat Trav, Kamblaeb, Doun Aem, Kouk Doung Chas
	Koul	Khvav, Khan Sar, Koul, Ampil Thnong, Doun Miev, Ta Kuoy, Prey ar
	Nokor Pheas	Romiet, Lbaeuk, Sambuor, Kouk Thmei, Tonle Sar, Kok, Pongro, Nokor Pheas Muoy, Nokor Pheas Pir, Chumpung
	Srae Khvav	Reach Chontol, Rovieng Thmei, Srae Khvav, Kouk Knang, Kouk Chas, Chumnum Reach, Slat, Srae Prang, Rundas, Rolum, Tuek Thla
	Ta Saom	Thnal, Pnov, Mkak, Kouk Chan, Ka Rolum, Tumpung, Pram Damloeng, Ta Leav, Bay Mat, Trapeang Phluoh, Ta Saom, Kouk Thmei, Svay Chum
Angkor Thum	Chob Ta Trav	Trapeang Tuk, Chob, Prasat, Toap Svay, Pong Tuek
	Leang Dai	Leang Dai, Doun Ov, Phlong, Ta Prok, Samraong, Trapeang Svay, Bampenh Reach, Spean Thmei, Kouk Kreul
	Peak Snaeng	Peak Snaeng Thmei, Peak Snaeng Chas, Lieb, Khting, Sandan, Chob Saom

	Svay Chek	Kouk Kak, Svay Chek, Kandaol, Ta Trav, Bos Ta Trav, Preah Kou
Banteay Srei	Khmar Sanday	Banteay Srei, Khmar, Prei, Sanday, Kakos Chrum, Toul Kralanh
	Khun Ream	Khmar Roveas, Kamprum, Khun Ream, Chuksor
	Preak Dak	Preah Dak, Thnal Bandaoy, Ta Trai, Thnal Totueng, Ta Koh, Ou Totueng
	Rumchek	Rumchek, Sala Kravan, Rovieng Ta Tum
	Run Ta Aek	Ta Aek, Tmat Pong, Ta Ni, Run, Chey, Thnal, Srae Changhout
	Tbaeng	Tbaeng Kaeut, Tbaeng Lech, Voat, Srah Khvav, Kulen Thmey, Skun, Thmor Chul, Sa Sey
Chi Kraeng	Anlong Samnar	Sdau, Anlong Pring Kraom, Anlong Pring Leu, Ta Kuem Kraom, Ta Kuem Leu, Trapeang Tras, Anlong Samnar, Anlong Ruessei, Svay Ta Daok, Samraong Thum, Chaek Khsach Leu, Chaek Khsach Kraom, Lbaeuk, Preaek Angkor Thmei, Stueng Chrov, Meat Khla, Moat Khla
	Chi Kraeng	Kampong Snao Lech, Sandan, Chi Kraeng, Pring, Srama, Kampong, Anlong Tnaot, Anlong Chambak, Beng, Kor, Ta Riem, Phniet, Bos Pok, Kampong Snao Kaeut
	Kampong Kdei	Roka, Sala, Slaeng, Chambak Thum, Chrang Khpos, Ansang Pong, Trach Thmei, Prasat, Rumlong, Kampong Kdei Muoy, Kampong Kdei Pir, Pou Serei, Ponlueu Preah Phos, Sangkae Mean Chey, Ta Peam, Trapeang Chrey
	Khvav	Ou, Khvav, Preah Theat, Sraong, Krang, Pou Ring, Rovieng, Chong Spean, Kambaar
	Kouk Thlok Kraom	Thmei, Krabei Riel, Patat, Kakaoh, Anlong Vil, Kampong Mkak, Trapeang Trav, Doun Reach, Ta Tor, Thnal Ta Set, Doun Sokh, Kilou Ta Chhuem, Beng, Bak Angrut, Bos Kor, Kouk Romeas, Boeng Thum, Toap Siem
	Kouk Thlok Leu	Khla khmum, Sala, Trapeang Veang, Sangkae, Kouk Thlok, Prey Thum, Thlok Smach, Slaeng Kaong, Svay Pok, Ta Phnhea, Thnal, Ta Lien, Mkak
	Lveaeng Ruessei	Ta Ong, Kouk Ampil, Rumchey Chroh, Thnal, Knong, Prey Totueng, Kbal Kduoch, Ballangk, Chambak Khpos, Rung Thmei, Lveaeng Ruessei, Ta Nguon, Kakaoh
	Pongro Kraom	Popel, Pongro Muoy, Pongro Pir, Thmei, Sambour, Ou Rung, Pou, Chey Bour, Phlong, Ta Poar Muoy, Ta Poar Pir, Ou Khlong, Dang Ph'av
	Pongro Leu	Trapeang Phluoh, Chek, Kreang, Kbal Damrei, Kumru, Svay Chek, Dob Tnaot, Sralau Sraong, Prey Chhkar
	Ruessei Lok	Samraong Kanhchaoch, Boeng, Spean Touch, Yeang, Ruessei Lok, Totueng Thngai, Krouch, Trapeang Run
	Sangvaeuy	Peak Spea, Ou, Chak, Ta Prum, Thnal Dach, Damrei Chhlang, Kansaeng, Prey Pros

	Spean Tnaot	Spean Tnaot Muoy, Spean Tnaot Pir, Chamreh, Thnal Kaeng, Thnal Louk, Kngan Pong, Rumdeng, Trapeang Veaeng, Ta Yon, Totea, Lvea, Samraong, Ou Trach, Ou Kraom, Ou Leu
Kralanh	Chonloas Dai	Tram Kang, Chhuk Roat, Run, Kouk Tnaot, Khnar Chou, Damrei Slab, Ta Meakh, Chanlas Dai, Preah Lean, Rolum Svay, Kambaor, Don Kay Thmei
	Kampong Thkov	Kampong Thkov Muoy, Kampong Thkov Pir, Khsach, Ou Thkov, Kouk Doung, Dour Dantrei, Chambak Haer, Phnum Trong Bat
	Kralanh	Ta Chraeng, Trapeang Chrang, Ou Kralanh, Kaoh Krabau, Kralanh, Pechchour, Sampov Lun
	Krouch Kor	Kouk Chambak, Prey Khyang, Reul, Kouk Thmei, Khnar Cheung, Khnar Tboundg
	Roung Kou	Roung Kou, Prey Keab, Bos Thum, Ta Ni, Kanhchon Chrov, Khcheay, Lbaeuk Prei, Lbaeuk, Ruessei
	Sambuor	Kouk Krouch, Anlong Sar, Damnak Khchas, Sambuor, Ovmal, Kouk Chas, Ampil, Santhan
	Saen Sokh	Chranieng, Prey Kralanh, Kouk Kei, Kouk Phngeas, Kouk Yeang, Smach, Angkaol, Damrei Slab, Ta Sokh, Ta Srei, Khsei, Svay, Treas, Krouch, Prey Thkov, Ta Pang
	Snuol	Snuol, Ta Loeng, Samraong, Ta Pech, Sangkae, Prey Lngieng, Ta Saeng, Thea Sna, Ta Yin
	Sranal	Lhong, Sranal, Kouk Trom, Rumdeng, Kumru, Tang Yu, Tonloab, Slaeng, Kouk Chas, Phlang, Mean Chey, Kouk Tnaot, Rovieng, Chhnoan
	Ta an	Kdol, Phnum Touch, Ta an, Thmei, Ta Loeng, Samraong, Tuek Chum, Trapeang Chhuk, Anlong, Sarsai Pong
Puok	Sasar Sdam	Svay, Sasar Sdam, Kouk Kandal, Kouk Run, Kouk Chas, Pongro Thmei, Kouk Pnov, Kouk Chrey, Khcheay, Kouk Tnaot, Damnak Slanh, Pak Pan, Chan Ta Say, Pongro Chas
	Doun Keo	Kouk Pnov, Antangkon, Ta Kam, Doun Kaev, Lbaeuk, Tnaot Chrum, Prasat Char, Kouk Pou, Peam, Ta Snae, Kouk Thmei, Rohal, Doun On
	Kdei Run	Bangkaong, Trapeang Veaeng, Prey Yeang, Ta Pang, Lbaeuk, Kouk Pou, Kdei Run
	Keo Poar	Kamphem, Prey Danghaeum, Thmei, Roka Yea, Kouk Ruessei, Kouk Pou, Svay Chek, Peam Ta Uor
	Khnat	Khnat, Pralay, Kouk Snuol, Trameng, Svay, Prey Thlok, Chrolong, Kouk Trach, Ampil Peam, Boeng Khnar, Prey Kmeng, Tuek Thla
	Krabei Riel	Ta Ros, Roka, Prey Pou, Totea, Krasang, Popis, Trapeang Veaeng, Kouk Doung, Boeng, Prama, Khnar, Prey Krouch
	Lvea	Kumru, Doun Tro, Stueng Preah Srok, Kouk Srama, Tuol Lvieng, Kouk Thmei, Pronut, Chreas, Lvea, Roka, Preah Angk

		Trong, Snao
	Mukh Paen	Ta Trav, Mukh Paen, Trakiet, Kouk Reang, Kouk Run, Sva Huol
	Pou Treay	Pou, Treay
	Puok	Puok Chas, Prayut, Kouk Chuon, Kampong Ta Yang, Kouk Srok, Ta Tok, Kouk Doung, Kouk Thmei, Puok Thmei, Chambak He, Ou Ta Prak
	Prey Chruk	Prey Chruk, Ketteyos, Doun Tok, Svay Chantor, Prasat, Phlang, Prab Mai, Chres, Pradak, Chranieng, Ta Mouk, Pongro
	Reul	Kouk Veal, Tumrueng, Reul, Trapeang Svay, Trapeang Ruessei, Prolit, K'aek Tum, Rumduol, Kbal Krapeu, Trapeang Thum, Kouk Knang, Kouk Trach, Srah, Sambuor
	Samraong Yea	Ta Chet, Samraong Yea, Ampil, Prasat, Doun Sva, Prey Veang
	Tuek Vil	Kouk Doung, Sandan, Chrey, Prayut, Banteay Chheu, Tuek Vil, Prei Chas, Tuek Thla, Prei Thmei, Chey
	Trei Nhoar	Chambak Sa, Kouk Doung, Svay, Ta Hok, Thipakdei, Chuo Chakkrei, Chhuk, Trei Nhoar, Thveas, Trapeang Pring
	Yeang	Soun Sa, Chong Thnal, Yeang, Sokh San, Kanhchan Kuy
Prasat Bakong	Ampil	Kouk Chan, Thnal Bak, Tnaot, Trapeang Run, Ta Pang, Prey Kuy, Bangkaong, Kiri Meanon, Bos Thum, Trach Chrum
	Bakong	Thnal Trang, Ovlaok, Loley, Stueng, Kouk Trach, Ta Phouk
	Ballangk	Thlok Kambot, Kouk Ruessei, Khnar Sangkream, Krapeu, Ta Koy, Prum Kod, Trach, Popel
	Kampong Phluk	Kouk Kdol, Tnaot Kambot, Dei Kraham
	Kantreang	Angkrong, Kantreang, Sret Lech, Sret Kaeut, Souphi, Trapeang Thnal, Ta Trav, Pongro
	Kandaek	Kouk Thlok, Trapeang Tuem, Khun Mouk, Chres, Ou, Spean K'aek, Trang, Chrey, Kouk Tnaot, L'ak
	Mean Chey	Trapeang Thum, Ta Prak, Doun Num, Chea Sman, Banteay Ruessei, Kampong Thkov
	Roluos	Momeanh, Kouk Srok, Kanhchor, Roluos Kaeut, Chambak, Doun Teav, Roluos Lech
	Trapeang Thum	Koun Sat, Boeng Chum, Ta Ei, Roka Kambot, Suong, Phnum Dei, Lvea, Svay Chey, Anlong Pir
Siem Reap	Sla Kram	Sla Kram, Boeng Doun Pa, Chong Kausu, Dak Pou, Banteay Chas, Treang, Mondol Bei
	Svay Dangkum	Phnhea Chey, Kantrak, Kouk Krasang, Svay Prey, Pou Bos, Thmei, Svay Dangkum, Sala Kansaeng, Kruos, Vihear Chen, Stueng Thmei, Mondol Muoy, Mondol Pir, Ta Phul
	Kouk Chak	Trapeang Seh, Veal, Teaksen Tbound, Kouk Chan, Khvien, Kouk Beng, Kouk Tnaot, Nokor Krau

	Sala Kamraeuk	Voat Bour, Voat Svay, Voat Damnak, Sala Kamraeuk, Chonlong, Ta Vien, Trapeang Traeng
	Nokor Thum	Rohal, Srah Srang Cheung, Srah Srang Tbound, Kravan, areaks Svay, Anhchanh
	Chreav	Chreav, Khnar, Bos Kralanh, Ta Chek, Veal, Krasang, Boeng
	Chong Khnies	Phum Muoy, Phum Pir, Phum Bei, Phum Buon, Phum Pram, Phum Prammuoy, Phum Prampir
	Sambuor	Pnov, Sambuor, Veal, Chrey, Ta Kong
	Siem Reap	Pou, Phnum Kraom, Pralay, Kakranh, Krasang Roleung, Spean Chreav, aranh, Triek
	Srangae	Kaksekam, Thnal, Roka Thum, Prey Thum, Srangae, Chanlaong, Ta Chak
Soutr Nikom	Chan Sar	Choam, Kouk Toeng, Srae Prei, Trapeang Tuk, Chub, Ta Taok Kaeut, Kansaeng Kraom, Kansaeng Leu, Ta Taok Lech, Ta Taok Kandal, Sanlaong, Svay sa, Doun Diev, Thnal, Baek Kamphleung, Kouk Chen, Chan Sar Cheung, Chan Sar Tbound, Chbar Leu
	Dam Daek	Doun Hong, Dam Daek Leu, Trabaek, Preah Trapeang, Ou Luh, Kouk Roluos, Krasar Tum, Kouk Mon, Dam Daek Thmei, Banteay Srei, Srae Thnong, Dam Daek Phsar, Bos
	Dan Run	Thnal Dach, Trav Kiet, Kouk Ruessei Tbound, Kouk Ruessei Cheung, Run Khang Tbound, Run Khang Cheung, Srama Thum, Veal, Bantoat Baoh, Santey, Thnong, Kouk Chan, Beng
	Kampong Khleang	Preaek Sramaoch, Spean Veaeng, Ta Uor Sa, Phsar Khleang, Chamkar Yuon, Ta Chranieng, Ou Ta Puk, Cheay Chet, Mukh Voat, Roteang
	Kien Sangkae	Kampong Ko Pir, Kampong Ko Muoy, Sala Kakaoh, Kouk Dei, Chrey Khang Cheung, Chrey Khang Tbound, Doun Lei, Trapeang Prey, Thmei, Thnal Dach Kaeut, Thnal Chaek, Chikeak
	Khchas	Thlat, Thmei, Kboun, Kouk Sangkae, Chrey, Yeang Tes, Khchas
	Khnar Pou	Chhuk, Bos, Bos Thum, Damrei Chhlang, Sambat, Samraong, Rumdeng, Chob
	Popel	Prey Lean, Trapeang Trav, Koul, Thnal Trang, Trapeang Trom, Trach Pok, Popel Kandal, Popel Lech, Kriel Pong, Damrei Koun, Trapeang Phong, Trapeang Prei, Koul Thmei
	Samraong	Samraong Khang Cheung, Thnal Chaek, Bet Meas, Stuong, Angkonh, Bat Dangkao, Svay Chrum, Krang Khcheay, Samraong Khang Tbound
	Ta Yaek	Boeng Ngat, Dak Phka, Trav Bak, Phka Rumchek, Champei, Paoy Smach, Baval, Boeng Vien, Ta Yaek
Srei Snam	Chrouy Neang Nguon	Trom Cheung, Ruessei Sanh, Trom Tbound, Yeay Mei Thmei, Sdau Pok, Ampov Dieb, Chrouy Neang Nguon

	Klang Hay	Slaeng Ta Vet, Pongro Bat Chan, Slaeng Kong, Lbaeuk, Samraong, Klang Hay, Kouk Thkov
	Tram Sasar	Neang Sraong, Rumdeng, Thlok, Smach, Prech, Beng, Pongro
	Moung	Moung Tboung, Moung Cheung, Khvaek, Kambaor, Lvea
	Prei	Prei Muoy, Prei Pir, Tram Sasar, Krabau, Krouch Char
	Slaeng Spean	Slaeng Spean, Chranieng, Phnum Dei, Damnak Damrei, Chamkar Chek, Preah Khsaet, Thlok, Tram Kang, Char, Sala, Romiet, Kandal, Dang Kor, Leib
Svay Leu	Boeng Mealea	Boeng Mealea, Trapeang Ruessei, Tuek Lich, Sakda
	Kantuot	Kantuot, Khnar Krau
	Khnanng Phnum	Ta Penh, Khla Khmum, Thma Chruonh, Sangkae Lak, Anlong Thum, Popel, Thmey
	Svay Leu	Chob Leu, Chob Kraom, Trapeang Khnar, Bet Phka, Chheh Chan, Trapeang Svay, Angkanh, Rum Chek, Thmey, Rolum Tuk
	Ta Siem	Ta Siem, Dambouk Khpos, Rohal, Trapeang Tuem, Kra Nhung
Varin	Prasat	Kanhchan Run, Tumneab Svay, Kab Dai, Prasat, Vien
	Lvea Krang	Kouk Chan, Ou Tey, Kouk Kandal
	Srae Nouy	Srae Nouy, Srae Pou, Lvea Krang, Kouk Voat, Sakmot, Voat, Prey Khnol
	Svay sa	Ou, Svay Sa, Ruessei Thum, Ruessei Touch, Kambaor, Char
	Varin	Nel, Rumduol, Varin, Kouk Phnum, Kouk Srok, Toul Mead, Kok Kous

STUNG TRENG



(5 districts, 34 communes, 128 villages)

District	Commune	Village
Sesan	Kampun	Kamphun, Ban Mai, Katout, Sesan
	Kbal Romeas	Kbal Romeas, Srae Sranok, Krabei Chrum, Chrab
	Phluk	Phluk, Ban Bung
	Samkhuoy	Ba Daeum, Samkhuoy, Srae Ta Pan, Hang Savat
	Sdau	Phum Muoy, Stav
	Srae Kor	Phum Muoy, Phum Pir
	Ta Lat	Svay Rieng, Khsach Thmei, Rumpoat, Ta Lat
Siem Bouk	Kaoh Preah	Kaoh Preah
	Kaoh Sampeay	Kaoh Sampeay, Damrei Phong
	Kaoh Sralay	Sma Kaoh, Svay, Phchul, Kang Daek
	Ou Mreah	Ou Mreah, Tboung Khla, Kaoh Chruem, Ou Chralang
	Ou Ruessei Kandal	Ou Ruessei Kandal
	Siem Bouk	Siem Bouk, Ou Lang, Tonsang
	Srae Krasang	Srae Krasang, Kaoh Krouch
Siem Pang	Preaek Meas	Khes Svay, Khes Kraom, Pong Kriel, Kham Phouk
	Sekong	Siem Pang, Kaeng Nhey, Chantu, Samma, Ban Muong, Ban huoy, Dan Loung, Lon
	Santepheap	Kirivongsa Leu, Kirivongsa Kraom, Ou Chay, Titeam, Kiri Bas Leu, Kiri Bas Kraom

	Srae Sambour	Kanhchanh Kouk, Kanhchanh Tuek, Srae Ruessei, Peam Khes, Ket Moeang, Samroung, Na Oung
	Thma Keo	Nheang Sum, Pha Bang, Lakay
Stueng Traeng	Stueng Traeng	Phom Prek, Trapeang Pring, Kadal, Phomspean Thmor, Phomrachea Rukol
	Srah Ruessei	Thma Leak, Phum Leu, Sre Pao
	Preah Bat	Ba Chong, Kang Meamay, Kang Dei Sa
	Sameakki	Thmei, Hang Khou Suon, Hang Khou Ban, Kaoh Khan Din, Kham Phan, Kilou Prambei
Thala Barivat	Anlong Phe	Ph'av, Anlong Phe, Toal, Veal Pou, Spong
	Chamkar Leu	Rumdeng, Chamkar Leu, Run
	Kang Cham	Kaes, Doung, Kang Cham, Kang Kngaok, Kampong Pang
	Kaoh Snaeng	Kaoh Snaeng, Koh Sralau, Kaoh Kei, Choam Thum
	Anlong Chrey	Anlong Chrey, Man, Sralao
	Ou Rai	Ou Rai, Pong Tuek, Anlong Svay
	Ou Svay	Kaoh Pnov, Ou Svay, Ou Run, Veun Sien, Kaoh Hib
	Preah Rumkel	Leu, Kandal, Kaoh Chheu Teal Touch, Kaoh Chheu Teal Thum, Kaoh Lngo, Krala Peas, Kraom, Anlong Svay
	Sam'ang	Sam'ang, Chhvang
	Srae Ruessei	Srae Ruessei, Anlong Kramuon
	Thala	Thalabarivat, Ou Trael, Kang Dechou, Veal Khsach

SVAY RIENG



(7 districts, 80 communes, 690 villages)

District	Commune	Village
Chantrea	Bati	Trapeang Phlong, Thnanh, Prasab Leak, Chrak Ruessei, Thnal Kaeng
	Bavet	Ta Boeb, Ta Pov, Bavet Leu, Bavet Kandal, Chrak Leav
	Chantrea	Chantrea, Kouk Taek, Tong Mau, Saenta
	Chres	Trapeang Run, Trapeang Thlok, Doun Nouy, Trapeang Die Leu, Banla S'et, Tuol Spean, Trapeang Die Kraom, Tuol Ampil
	Me Sa Thngak	Svay Kuy, Dei Kraham, Ta Dev, Bos, Baray, Pou
	Prasat	Prasat, Kandal
	Prey Angkunh	Kouk Lvieng, Kampout Chruk, Chrey Thum, Prey Tob, Angk Sala, Kampout Liep, Prey Angkunh, Bos Krasang
	Prey Kokir	Angk Kduoch, Trapeang Bon, Chamkar Leav, Prey Kokir, Kaoh Kou
	Samraong	Kaoh Kban Cheung, Kaoh Kban Kandal, Chek
	Tuol Sdei	Tuol Sdei, Doun Tey, Kaoh Ruessei
Kampong Rou	Banteay Krang	Pou Krouch, Kaev Cheah, Pra Chantrea, Banteay Krang, Thum
	Nhor	Rou, Trapeang Chhlounh, Trapeang Trav, Nhor, Prey Trom, Svay anat
	Ksetr	Pou, Khsetr, Kandal, Traok, Prey Ta Nhay, Prey Sangkae, Thmei, Srama, Trapeang Kampis, Prey Char, Trapeang Chhuk, Trapeang Smach, Prey Chamnar, Ruessei Am
	Preah Ponlea	Tradaet, Preah Ponlea, Traok, Ou Doun am, Trapeang Leach,

		Trapeang Run, Angk Kduoch, Pring Chrum
	Prey Thum	Prey Thum, Kakruos, Ta Koeng, Preah Bak ka, Prey Sakum
	Reach Montir	Trapeang Thna, Daek Phleung, Ruessei Daoch, Phnum Srov
	Samlei	Svay, Prey Mnoas, Samlei Khang Tbound, Samlei Khang Cheung, Ta Pao, Svay Chek, Prey Phniet, Prey Ph'av
	Samyaong	Ruessei Lieb, Svay Kantrae, Samyaong
	Svay Ta Yean	Prey Stieng, Trapeang Trach, Sek Chrum, Ream Chou, Prey Praeus, Prey Thlok, Bos, Pou Thmei, Daeum Pou, Svay Ta Yean
	Svay Toea	Ta Chou, Ta Nar, Khouasang, Teahean Kraom, Teahean Leu, Sameakki, Svay Toea
	Thmei	Prey Voa, Ou, Kaoh Trach, Thmei, Veal M'am, Chob Pring
	Tnaot	Khang Kaeut Voat, Khang Lech Voat, Bon, Pou, Thlok Thmei, Thum, Prey Roboes, Kbal Thnal, Pou M'am, Kandal, Traok
Rumduol	Bos Mon	Bos Mon Leu, Bos Mon Kraom, Veal, Bos Svay, Bos Phlang, Thmei, Srama
	Thmea	Thmea, Krasang, Preaek Tnaot, Boeng Kaek, Trapeang Poun, Prey Pou, Pongro, Prey Chamkar
	Chak	Chak, Svay Rung, Prey Keav, Chh'oeng Pos, Leak Chea, Chambak Kaong
	Chrung Popel	Tuol Sala, Tuol Trea, Neang Chan, Krouch, Preah Angk Kaev, Trapeang Kruos, Trapeang Kraet
	Kampong Ampil	Trapeang Damrei, Ta Sak, Kampong Ampil, Boeng, Tuol Chres, Svay Rolum, Ta Tae
	Meun Chey	Ampil, Angk Pok, Chong Preaek, Haek Samnanh, Meun Chey, Prey Boeng, Ta Kheng, Trach Totueng, Trapeang Kandal, Veal
	Pong Tuek	Andoung Krasang, Bos Touch, Prey tayoun, Preysrakoum, Trapeang Ph'av, Trapeang Thkov, Sek Yum, Tuol Ta Kaev, Tuol Ta Yuon
	Sangkae	Svay Rumpea, Poun, Ta Chou, Tuol Chambak, Trapeang Run, Ta Paong, Kouk Srama, Ta Naeng
	Svay Chek	Anlong Spean, Ba Krong, Chrak Skor, Kandal, Popul, Rong Damrei, Svay Chek, Trapeang Chambak, Thmei
	Thna Thnong	Trapeang Knong, Chamnat Trach, Thna, Thnong, Preaek Pok, Trapeang Thma, Thmei
Romeas Haek	Ampil	Tuek Vil, Tbaeng, Ta Mau, Trapeang Bei, Trapeang Popel, Trapeang Pikar, Ampil, Romeas Haek, Srae Ruessei, Traok
	Andoung Pou	areaks Svay, Thmei, Trapeang Choar, Trapeang Tbal, Bos Kokir, Trapeang Banteay, Trapeang Bos, Chong Preaek, Ream Sena, Rong Snao
	Andoung	Tuol Chres, Kamraeng, Tuol, Chik Dei, Andoung Trabaek.

	Trabaek	Trapeang Smach
	Angk Prasrae	Trapeang Reang, Kbal Krapeu, Trapeang Rumdenh, Samraong, Trapeang Pring, K'am, Angk Prasrae, Angk Knong, Chrak Mreak, Baek Chan, Thnal Peam, Trapeang Thum
	Chantrei	Balangk Chea, Samla Chhau, Trapeang Thlok Khang Cheung, Trapeang Thlok Khang Tbound, Prey Kabbas, Trapeang Poun, Ta Phor, Chantrei, Ta Khen, Kraham Ka, Trapeang Tom, Prey Totueng, Trapeang Run Ti Muoy, Trapeang Run Ti Pir, Trapeang Run Ti Bei, Chong Preaek, Prey Roluos, Kor
	Chrey Thum	Trapeang Keo, Trapeang Phluoh, Srah, Ansaong, Thmei, Prey Rumdenh, Prey Chheu Teal, Chong Prey, Dang Kdar, Sandao, Trapeang Smach, Dak Por, Prey Romiet, Khpob Trach
	Doung	Ta Suos, Poun, Trapeang Sla, Bos Sangkhor, Kampong Thna, Prich, Trapeang Thlok, Chheu Teal, Trapeang Thum, Prey Tuol, Thmei, Trapeang Svay, Trapeang Kralanh, Prey Angkunh, Kor, Doung, Trapeang Phlong, Kranhung, Chea Theach, Trapeang Rumpeak, Svay Pok, Thlok Pring
	Kampong Trach	Khla Lout, Prey Khcheay, Kampong Trach, Chong Ou, Chheu Phleung, Ta Hang, Pramat Pram, Prey Kralanh, Ta Trav, Ta Khob
	Kokir	Ta Sek, Prey Kdei, Ta Veang, Trapeang Skon, Kokir
	Krasang	Prey Phtiek, Thmei, Krasang, Smach, Thnong, Ta Menh, Thlok Veay Ti Muoy, Thlok Veay Ti Pir, Chhuk, Trapeang Chrey
	Mukh Da	Mukh Da, Samraong, Kranhung, Prey Phdau Ti Muoy, Prey Phdau Ti Pir, Trapeang Tbal, Romiet, Thnal Totueng, Thnal Kruos, Bos Kabbas
	Mream	Ak Muol, Boeng Phe, Mream Khang Tbound, Boeng Mung, Tuol Srangam, Veal, Ampil, Prey Preaek, Prey Choar, Thmea, Tralach, Tbaeng, Trapeang Trasak, Popeay, Chrung Popel, Trapeang Choar, Mream Khang Cheung, Ta Tru, Lbaeuk, Ta Pang
	Sambuor	Preaek Tnaot, Bet Meas, Romeang Tret, Prasat, Tmat Pong, Sambuor, Souphi, Traok, Prey Kur, Andoung Khmat, Prich
	Sambatt Mean Chey	Prey Srah, Chamkar Kaoh, Tuol Srama, Bet Ting, Lbaeuk, Trapeang Ruessei, Tuol Chey, Prey Ta Mu, Trapeang Skon, Kralanh Ti Muoy, Kralanh Ti Pir, Prey Kranhung, Thnal
	Trapeang Sdau	Tuol Choar, Voat Chas, Trapeang Skon Thmei, Svay Pao, Ta Kot, Svay Tontuem, Krouch, Mreah Prov, Thmei, Trapeang Skon Chas, Trapeang Sdau, Banla S'et, Khnang Chruk Khang Kaeut, Tuol Sokram, Khnang Chruk Khang Lech, Trapeang Chhneang, Trapeang Rumdenh, Angk, Tuol Romiet, Trakeab Kdam
	Tras	Bos, Voat, Muni Proeksa, Mreaks Teab, Tras, Ta Suos, Popel, Popul, Veal Veang, Veal Tmat, Serei Ao, Boeng, Trapeang Banteay
Svay Chrum	Angk Ta Sou	Chaeng Maeng, Trapeang Chhuk, Boeng, M'am, Trapeang Thma, Svay Ming, Sandaot, Thma Pean, Prey Chheu Teal, Roka, Boeng Kriel, Meun Say

	Basak	Sala Rien, Svay Ta Phlo, Bayab, Pou Ta Ros, Basak
	Chambak	Thmei, Ta Nu, Tuol Khpos, Ampov Prey, Prey Ta Pov, Tuol Chres, Angk Sala
	Chamlang	Chie Ruessei, Traok, Chambak Kuy, Ta Chey, Veal Lngeut, Ruessei Prey, Ta S'ang
	Ta Suos	Pnov, Angkeas Dei, Svay K'aer, Chambak Kaong, Boeng Andaeng, Traok, Trabaek Prahaong, Ta Pa
	Chek	Svay, Thmol, Svat, Totea, Chek, Chambak, Kandal, Meloung, Khleang, Kok Pae
	Chheu Teal	Rumdenh, Traok, Samraong, Poun Kak, Chek, Sangkae, Ta Reak, Prey Roka, Chhuk Sa, Chheu Teal, Prey Chambak, Nearea Ten
	Doun Sa	Boeng Kaek, Prey Roka, Rumpoat Chruk, Prey Pou, Ou Srangam, Chensa, Doun Sar, Trach, Doung Preah, Sour, Kuoy
	Kouk Pring	Kdompi, Kantuot Praong, Thna, Kandal, Angk Kabbas, Svat Prahut, Leach Chhuk, Chambak Thloeng, Tbaeng, Doun Leab
	Kraol Kou	Thlok, Prey Nhay, Kraol Kou, Kouk Kandaol, Banla S'et, Khuoch, Boeng Rae Khang Tboung, Boeng Rae Khang Cheung, Ruessei Chuor Cheung, Ruessei Chuor Tboung, Prey Khla, Prey Thnong, Ruessei Totueng
	Kruos	Chambak, Thna, Kruos, Krau, Rovieng, Samraong, Krasang Chrum, Phluoh, Kandal, Lvea, Traok
	Pouthi Reach	Chensa, Tbaeng, Anhchanh, Khleang, Ta Mom, Prey Khla, Pouthi Reach, Prey Damloung, Prasat, Ou Samdei, Trapeang Thlok
	Svay Angk	Andoung, Kandal, Sampoar, Svay Angk, Koul, Thnong, Khnor Khang Cheung, Khnor Khang Tbpoung, Svay Ph'aem
	Svay Chrum	Thma Sa, Trabaek, Khmot, Svay Chrum, Boeng Veaeng, Svay Kngao, Preaek Tob
	Svay Thum	Svay Chek, Thnong, Angk Ruessei, Traok Thum, Dak Po, Tuol Trea, Svay Doun Ei, Chamreh, Traok Touch, Svay, Popear, Krang Leav
	Svay Yea	Moha Suon, Svay Chumrov, Prey Banteay, Robaoh Pring, Damnak Kantuot, Kbal Damrei, Tuol Vihear, Kdei Sla, Prama, Sikar, Kien Ta Siv, Chamkar Chek, Svay Yea, Prey Ph'ong, Ta Kaor
	Thlok	Doun Tong, Snay Kreang, Ampov Prey, Thlok, Kandal, Thum, Tey Yea, Samdei
Svay Rieng	Svay Rieng	Svay Rieng, Veal Yon, ROUNG Banlae, Me Pheung, Srah VongvKien Sang, Chong Preaek
	Prey Chhlak	Suon Thmei, Roub Ko, Sala Srok, Prey Chhlak, Andoung Ruessei
	Koy Trabaek	Koy Trabaek, Tarang Bal
	Pou Ta Hao	Kbal Spean, La, Thnal Kaeng, Pou Ta Haor

Svay Teab	Chrak Mtes	Kampout Skear, Thnal Cheat, Chrak Mtes, Prey Phdau, Sameakki, Thnal Totueng, Dambouk Chuor, Tuol Ampil, Veal, Kampout Pras, Sala Tean, Prey Tob, Bat Sloek, Thmei, Thlok
	Kokir Saom	Sangkom, Kampout Tuk, Tbaeng, Chheu Teal, Prey Ta Thuek, Tuol Angk, Veal, Bat Thang
	Kandieng Reay	Prasoutr Ti Muoy, Prasoutr Ti Pir, Banteay, Thnal Kaeng, Lieb, Kbal Thnal, Daeum Pou, Kandieng Reay, Chub
	Monourom	Ou Ta Mou, Monourom
	Popeaek	Thlok Pring, Thnal Kaeng, Kampong Roteh, Tuol Chres, Kampout Mreak, Svay Koy
	Prey Ta Ei	Ta Paonh, Trapeang Ta Ei, Trapeang Phlang, Svay Ph'aem, Trapeang Chak, Trapeang Sbov
	Prasout	Prey Rumduol, Pou Vong, Angk Svay, Tuol Trabaek, Chheu Teal, Prey Totueng, Prey Ta Yueng, Prey Tuol, Angk Ta Mouk
	Romeang Thkaol	Tonlieng, Svay, Khnor, Khcheay, Ruessei Chongruk, Kranhung, Prey Thnong, Baek Chan, Romeang Thkaol
	Sambuor	Tuol Angkob, Thmei, Trapeang Ampil, Prey Totueng, Ou K'am, Sangkruoh, Sambuor, Prey Samphor
	Sangkhoar	Thmei, Bak Ronoas, Thlok, Srama Chrum, Chambak Peam, Preah Tonle, Pophlea, Ak Neak
	Svay Rumpea	Angkrong, Tuol Ampil, Srma, Kanhchhaet, Kak, Svay Thum

		Ta Paen, Maen Chey, Mean Chouk, Prasat, Trach Koh, Tram Tbal, Rung, Trapeang Angk, Daeum Svay, Prohut, Trapeang Chhuk, Tuol Slaeng, Chheu Teal Chrum, Krang Leav, Siem Dek, Prey Chonluonh, Tram Sasar, Thnal Dach, Banh Khla
	Krang thnong	Haknuman, Tbaeng, Khnar, Thnal Teaksen, Chroung Sdau, Tboung Damrei, Krang Thnong, Tonle Bati
	Lumpong	Krang Thum, Trayueng Khpos, Bak Ronoas, Trapeang Kralanh, Thmei, Pun Phnum, Kandal, Pean Meas Kaeut, Thma Sa, Trapeang Kruos, Trapeang Kralaong, Pean Meas Lech
	Pea Ream	Tang Nheat, Pea Ream, Khnar Thum, Khnar Roung, Trapeang Young, Chumrov, Krang Krachang, Kruos
	Pot Sar	Prey Sva, Krouch, Krang Pou, Trapeang Trav, Chambak, Pot Sar, Tang Ruessei, Kleang Sambatt, Kandaol, Khvan Meas, Khla Koun
	Souphi	Champa, Tram Khnar, Trapeang Ruessei, SamraongvProhaek, Trapeang Chhuk, Cheung Kout, Phnum Touch
	Tang Doung	Prey Kdei, Angk Kralanh, Ampeae Tum, Rovieng, Prey Kray, Phsar Kump Ruessei, Samraong Chrey, Tuol Lhong, Neal, Tang Doung
	Tnaot	Tnaot, Rumchek, Ta Nob, Ta Non, Thmei, Pey, Prey Chob, Chheu Teal
	Trapeang Krasang	Trapeang Krasang, Thlok, Roleang, Trapeang Prich, Kandal, Trapeang Kieb, Tnaot Chrum, Kou Duol, Rumduol, Mreah Prov, Trapeang Thum, Yeam Khau, Tuek Thla, Roka Pok, Tram Sasar, Boeng Ponhea Kuk, Trapeang Chamkar
	Trapeang Sab	Pun Phnum, Trapeang Tuem, Roka Khpos, Khsach Lob, Roleang Kreul, Chak, Trapeang Sab, Ta Su, Sangkae, Smau Khnhei, a Cheang, Prech, Sdok Prei, Daeum Kray, Trakiet
Bourei Cholsar	Bourei Cholsar	Angk Krouch, Snay Duoch, Kampong Ampil, Anlong Tien, K'aek Yum, Daeum Kor, Preaek Khsach
	Chey Chouk	Sangkae Chuor, Chey Chouk, Kouk Panhcha, Anhchanh, Dei Leuk, Tara Kom, Banteay Sloek
	Doung Khpos	Ta Sai, Souphi, Roteh Phluk, Trapeang Tonle, ach Tonsay, Doung Khpos, Ta Ros, Ta Yueng, Traeuy Khlouk, Angkanh, Chrey Ngouk, Prey Mlob
	Kampong Krasang	Bourei Cholsar, Kampong Krasang, Kdol Chrum, Sangkom Mean Chey, Thma Bei Dom
	Kouk Pou	Kandaol, Pong Tuek, Chrey Kouk Pou, Prey Mul, Prey Hiev, Neak Ta Tbal, Kampong Youl, Thma Sa
Kiri Vong	Angk Prasat	Pou Ta Mok, Roneam Tnaot, Prachreay, Angk Prasat, Pimgeas, Voat Svay, Phnum Lonteah, Tuol Svay, Svay

		Thum, Kra Bak
	Preah Bat Choan Chum	Pou Khvet, Kampong, Trapeang Srang, Traeuy Tonloab, Prey Thum, Pou ROUNG, Chrouy, Pou
	Kamnab	Kamnab, Krangol, Daeum Slaeng, Khmal, Pou Sangkae, Chamkar Tieb
	Kampeaeng	Ta Pov, Thum, Voat Phnum, ang Khchau, Chi Mreak, Hantea, Andoung Chrung, Ponley, Ta Meaeng, Svay Voa, Prasat, Pou Bay, Chrak Chi Koam
	Kiri Chong Kaoh	Chambak Tuem, Prey Ta Mau, Daeum Beng, Preal, Chek, Chrouy Slaeng
	Kouk Prech	Trapeang Pring, Kbal Damrei, Kouk Prech, Chi Khmol, Chheu Neang Khpos, Slaeng, Samraong Khang Kaeut, Samraong Khang Lech, Chambak, Andoung Thum, Kouk Kruos, Prey Cheung, Bam
	Phnum Den	Phsar, Ta Loeng, Kandal, Ta Rung, Chvea, Andoung Kien, Thum, Totueng, Thmei
	Prey Ampok	Prey Lieb, Khvav, Trapeang Pring, Amrae, Souben, Prey Ampok, Thnal Louk, Pump Edth, Chheu Teal Phluoh
	Prey Rumdeng	Phnum Krapeu, Buor, Chamreh, Damnak Thngan, Bapol, Trapeang Chey, Dei Kraham, Trapeang Veaeng, Trapeang Pidaor, Prey Rumdeng, Boeng Tumnob
	Ream Andaeuk	Svay Sar, Trayueng, Trapeang Run, Ream Andaeuk, Trapeang Khchau, Kaoh Kosal, Kouk Roka, Pongro
	Saom	Tuol Pongro, Srae Khmuonh, Srae Kaes, Preal, Thmei, Ping Pong, Saom, Daeum Rumdael, Daeum Angkaol, Neasar Kiri, Tonloab, Pong Tuek
	Ta Ou	Krasang Pul, Roliek, Sla, Daom, Cheav Bdei Khang Kaeut, Cheav Bdei Khang Lech, Krang Ta Mung, Ta Ou Khang Cheung, Ta Ou Khang Tbound
Kaoh Andaet	Krapum Chhuk	Daeum Doung, Beng, Krapum Chhuk, Prey Mlu, Peani, Ta Por, Ta Uy, Kaoh Moan, Voat Sla, Chrouy Poun, Khla Krohuem Ka, Khla Krohuem Kha, Trapeang Tonle
	Pech Sar	Ta Buor, Chontol Mekh, Prey Thum, Damnak, Prey Bay, Kouk Doung, Trapeang Krasang, Ta Mouk, Pou, Poun, Pechosar, Slaeng, Sdau, Chong Angkar, Angkunh, Ta Baoh, Kouk Khpos
	Prey Khla	Srama, Srae Boeng, Melong Khang Tbound, Melong Khang Cheung, Kansaom Ak, Chambak, Samphli, Kor, Krang Ruessei, Prey Khla Khang Cheung, Prey Khla Khang Tbound, Banteay Thleay, Kaev Kamphleung, Tuol Kandal, Chumrum
	Prey Yuthka	Ta Nhuem, Prey Bay, Ta Phin, Ta Phan, Ta Hien, Pong Andaeuk
	Romenh	Romenh Khang Tbound, Romenh Khang Cheung, Daeum

		Chan, Mea Neak, Daeum Krouch, Pralay Meas, Chambak Ph'aem, Samraong, Prasat, Daeum Pou
	Thlea Prachum	Roluos, Lieb, Trapeang Kak, Andoung Samretth, Rung, Pnov, Si Sla
Prey Kabbas	Angkanh	Roka, Ba Noy, Phsar Chreae, Pring, Svay Pear, Angkanh
	Ban Kam	Samraong Mreah, Doung Khpos, Thlok Doung Tum, Thnal Bat, Sedthei, Pontong, Ta Vong
	Champa	Ponsang, Ruessei Thmei, Chroy, Chumpu Proek, Champa, Samraong, Danghet, Chek, Roneam Pech
	Char	Ampil Lech, Ampil Kaeut, Srae Pou, Char, Chant Mongkol, Sla, Bang Bat, Svay Chal, Angk Svay Chek
	Kampeaeng	Ta Mung, Changkaeub, Ta Lung, Thmei, Kampeaeng Thum, Kampeaeng Tbound, Angk Chruk, Chamnaom, Trapeang Angk
	Kampong Reab	Peam, Chumnik, Kanhchil, Kampong Leav, Kampong Reab, Kampong Srama, Klaeng Kong
	Kdanh	Trapeang Svay, Samdach Poan, Kdanh, Kbab, Veal, Krang Vich, Angk
	Pou Rumchak	Kdei Ta Hok, Thnal Bat, Svay Samraong, Angk Sangkae, Krasang, Prey Ta Pong, Kouk Angkong, Samar Leav, Samar Khmaer, Kor, Kouk Kanhchab
	Prey Kabbas	Pech Changva, Trapeang Krouch, Prey Kabbas Ka, Prey Kabbas Kha, Prey Kabbas Ko, Samchat, Prey Prum, Daeum Pou, Ampil Rieng, Ou
	Prey Lvea	Prey Lvea Kaeut, Prey Lvea Lech, Anlong Meas, Ta Khon, Angk Krasang, Lvea Tnaot
	Prey Phdau	Prey Robang, Kouk Trea, Prey Phdau Tbound, Prey Phdau Cheung, Trapeang Thum, Chumrum, Saiva, Prey Phni, Prey Chheu Teal, Dong, Sman Muni
	Snao	Krang, Tongkaer, Snao, Roka, Thomm Viney, Trapeang Reang
Tang Yab	Trapeang Tea, Prey Chambak, Trapeang Sdok, Snuol Khpos, Krang Ampil, Krang Chamraeun, Chumrov, Kaeu Chamraeun, Roluos, Chranieng Khpos, Angk Roveay, Sambour	
Samraong	Boeng Tranh Khang Cheung	Khnach Cheung, Khnach Tbound, Chheu Teal, Pech Entrea, Romon, Bei Pey, Pech Changva, Angk Reang, Koun Romeas
	Boeng Tranh Khang Tbound	Dak Por, Srei Chey, Khnar Rung, Boeng Tranh, Ta Sam, Moha Reach, Hang Heng, Kampao, Trapeang Veang, Tradak Pong
	Cheung Kuon	Trapeang Veang, Ta Mau, Trapeang Vihear, Tbach, Ta Khouy, Cheung Kuon, Ponsang, Anichanh, Thkov, Krang

		lang, Svay Chek
	Chumreah Pen	Srae Ta Sok, Svay Run, Thlok Damnak Luong, Tramaeng, Damnak Trayueng, Ta Yueng, Prey Khla, Ponlueu, Kansaom Khlaeng, Trapeang Khnar, Angkor Phdiek, Chumreah Pen, Slaeng, Trapeang Rumduol, Boeng, Trapeang Chambak, Prey Neang Puon, Snaeng Romeang, Prey Snuol
	Khvav	Leak Roteh, Trapeang Reang, Prey Choar, Veah Puoh, Trapeang Khlouk, Angkonh, Tram Kol, Kab Nuem, Pou, Khvav, Boeng, Ou, Trapeang Thnong, Trapeang Puon, Prey Nhuek, Svay Tong, Tuol Ta Chen, Trapeang Trabaek
	Lumchang	Lumchang, Svay Prey, Pong Tuek, Kdol, Thommoney, Tuol Trea, Ta Muong, Rung, Khvav, Prasiek
	Rovieng	Trapeang Khnar, Kok Ta Rie, Trapeang Trea, Tuek Ambel, Prey Khcheay, Taol, Thmei, Rovieng, Krang Leav, Trapeang Chhuk, Trapeang Sngang, Trapeang Veaeng, Chonloat Dai, Sramaoch Haer, Trapeang Sdok, Kruos, Dak Por, Kandal, Krang Thnong, Prey Snuol, Veay Chhneah, Char, Daeum Thlok
	Samraong	Kansaom Ak, Dei Kraham, Prey Totueng, Samraong, Tuol Char, Ta Poun Kaeut, Ta Poun Lech, Krang Roout, Svay
	Soeng	Chhuk Sa Cheung, Chhuk Sa Tbound, Kdei, Prey Khla, Trapeang Kei, Veaeng, Tonloab, Pa Na, Kay Bang, Krang Traeng, Soengk, Trapeang Pre5, Angk Kdei, Krang Sdau
	Sla	Sla Lech, Sla Kaeut, Angk Chang'er, Trapeang Trav, Kantrong Prich, Boeng Kantron, Trapeang Srang, Pou, Ampil, Kanhchang, Srei Bandit, Srei Prasaeur, a ROUNG
	Trea	Veaeng, Samraong, Ruessei Chum, Saen Pheas, Tnaot Ter, Dountei, Sambuor, Trea Leu, Kampong Trea, Thmea, Doung
Doun Keo	Baray	Thon Mon Cheung, Thon Mon Tbound, Ruessei, Chrouy Prakhor, Svay Chrum, Doun Peaeng, Svay Ruessei, Khan Khav, Trapeang Ruessei, Krachab, Trapeang Leak, Chong Thnal, Krang Ta Pung, Chrouy Samraong
	Roka Knong	Chak, Phsar Ta Kao, Sambuor, Khsoeng, Ou Svay Chek, Chres, Prey Prum, Louri, Phum Muoy, Phum Pir, Phum Bei, Snao
	Roka Krau	Tumnob, Tram, Prohut, Ta Du, Thnal Baek, Thmei, Trapeang Sala, Ben Mau, Souchan, Trapeang Phlong, Prech, Tom, Thnong, Trapeang Angk
Tram Kak	Angk Ta Saom	Srok Chek, Prey Damrei, Prey Sraong, Prey Chheu Teal Leu, Chheu Teal Prakeab, Prey Chheu Teal Kraom, Angk Ta Saom, Trapeang Khnar, Sek Year, Ou Phot, Khnar Tey, Prey Rumdeng, Trapeang Chaeng, Angk Tnaot Lech, Trapeang Srangae, Angk Tnaot Kaeut, Chamkar Dieb, Sman Pream, Trapeang Trabaek, Prey Preay, Trapeang Khnout, Angkor Moeang

Cheang Tong	Srae Khvav, Ta Reab, Angk Kralanh, Angk Baksei, Tuol Roka, Trapeang Srangae, Totueng Thngai, Trapeang Tuek, Ta Koem, Moeang Char, Trapeang Pou, Sandao, Ti Pat, Srae Kruo, Tuol Tbaeng, Nomou
Kus	Kus Thmei, Tuek Thla, Tumnob Chrey, Khnach Chaor, Ak Pong, Mean Chey, Angk Kralanh, Angk Ta Ngel, Chheu Teal Thkoul, Pong Tuek Cheung, Krang Ta Chan, Niel, Trapeang Lean, Tmat Pong, Trapeang Pring, Trapeang Thma, Ta Leak Cheung, Ta Leak Tbound, Trapeang Ta Sokh, Trapeang Ampil, Chamkar Tieng, Saen Aok, Tonsaong Rou, Trapeang Chheu Teal, Prey Snuol, Chamkar Angk Cheung, Chamkar Angk Tbound, Pong Tuek Tbound, Andoung Thma, Prey Ta Khab
Leay Bour	Chrae, Khnar, Prey Theat, Trapeang Kur, Tuol Tbaeng, Angk Kokir, Trapeang Chhuk, Prey Kuy, Ampil, Angk Ta Kob, Boeng, Kach Trak, Trapeang Trach, Thyea, Thnong Roleung, Trapeang Pring, Angk Ta Chan, Prasat, Angk Ta Nu, Bak Kout, Trapeang Kak, Angk Neareay, Sla, Seima, Saen Ban
Nhaeng Nhang	Doun Tuot, Soutey, Kranhung, Trapeang Snao, Kus, Slaeng Kaong, Ta Tai, Ruessei Srok, Angk Ta Saom, Ou Sngaeun, Kamsei
Ou Saray	Trapeang Dang Tuek, Tuol Khlong, Sokram, Trapeang Krasang, Trapeang Kralanh, Boeng Satong, Trapeang Phlu, Trapeang Khchau, Damnak Khlong, Stueng, Ruessei Muoy Kump, Tnaot Chum
Trapeang Kranhung	Khpob Svay, Trapeang Chak, Trapeang Skear, Trapeang Robang, Trapeang Kranhung, Prey Kduoch, Phlov Louk, Ta Am
Otdam Souriya	Trapeang Run, Chong ang, Trapeang Trakiet, Angk Rumpeak, Dang Van, Ta Sou, Ta Loea, Rumpeak Pen, Trapeang Thlan, Prab Siem, Rumlich Svay, Srangae, Prey Chheu Teal, Trapeang Chhuk
Popel	Angk Kokir, Trav Aem, Ta Set, Prey Chuor, Trapeang Kak, Kngaok Pong, Damnak Rovieng, Cham Pol, Trapeang Pring, Romiet, Prey Mien, Prey Chheu Teal
Samraong	Trapeang Chaeng, Kaoh Nhae, Krabei Prey, Chan Teab, Trapeang Chhuk, Krang Banteay, Pong Tuek, Paen Meas, Ta Sman, Prey Ta Dok, Prasout Thmei, Trapeang Thma, Ta Saom, Prey Kokir, Ta Baen, Sambuor
Srae Ronoung	Praviney, Trapeang Thnal, Chrey Veang, Sameakki, Trapeang Ronoung, Trach, Kouk Rovieng, Thum, Ta Keo, Krang Svay, Trapeang Robaeum, Thmei, Prachum, Srae Chheu Neang, Prey Mouk, Srae Thlok, Trapeang Tonloab
Ta Phem	Mrum, Trapeang Ampil, Ta Much, Angk Kokir, Ta Phem, Ta Sou, Khla Krohuem, Li Nha, Prasung, Tbaeng Totueng, Ou Phot, Moha Sena, Nang Sray, Ta Koam, Pou Preah Sang, Trapeang Kabbas, Trapeang Svay, Ba Khong Khang Kaeut, Ba Khong Khang Lech, Ta Mom, Pravong, Prey Chheu Teal,

		Ta Toem
	Tram Kak	Yeay La, Chrey Tnaot, Trapeang Rumpeak, Niel, Trapeang Kaes, Trapeang Chak, Kol Kom, Angk Roneab, Trapeang Ruessei, Trapeang Khlout, Boeng Mkak, Krang Kor, Thma Kaev
	Trapeang Thum Khang Cheung	Peak Bang'aong, Prey Khvav, Trapeang Svay, Ta Suon, Prey Kduoch, Prey Ta Lei, Samrang, Angk Trav, Pou Doh, Prey Sbat, Prey Dak Por
	Trapeang Thum Khang Tbound	Trapeang Kaoh, Prey Kdei, Prey Rumduol, Prakeab, Trapeang Chrey, Samraong, Kou Chen Leaeng, Trapeang Saom, Trapeang Chhuk, Trapeang Tnaot, Trapeang Prei, Trapeang Khan, Prey Preal
Treang	Angkanh	Prey Tuk, Roluos, Trapeang Khlout, Trapeang Chhuk, Ta Ren Chou, Krang Chheu Neang, Doek Mai, Angk Roka
	Angk Khnaor	Spueu, Kor, Trapeang Prei, Trapeang Roka, Prey Meas, Srae Vong, Ta Pheak
	Chi Khmar	Thkov, Chuos, Chhkae Slab, Andaeng Sang Chvea, Andaeng Sang Khmaer, Chre, Roka, Yul Chek, Banteay, Chi Khmar
	Khvav	Pongro, Ta Soeng, Angk Run, Kakaoh, Sama Leu, Thommoda, Sama Kraom, Ta Sraen, Doun Pheu, Pris Leu, Pris Kraom
	Prambei Mom	Trapeang Veaeng, Damnak Reachea, Dangkao, Chheu Teal Phluoh, Prambei Mom, Krang Kandal, Trapeang Leuk, Krang Sbaek, Ponhea Lueu, Prey Chheu Teal, Rovieng, Lve
	Angk Keo	Ou Kralang Duol, Trapeang Kak, Angk Keov, Prey Rumpeak, Thnuoh, Trapeang Snao, Serei Duoch, Ou Ta Sek
	Prey Sloek	Prey Sandaek, Srae Chrak, Kouk Nhoar, Niel, Prey Mien, Prey Sloek, Phnum Thnak, Daeum Phdiek, Trapeang Ta Muong, Baray, Trapeang Veaeng, Svay Rumdeng, Phnum Khlaeng, Trapeang Angk, Sangha, Samraong Mean Chey, Sour Chant
	Roneam	Trapeang Chrey, Trapeang Ampeak, Trapeang Thum, Thommoda, Thmei, Prey Ph'av, Klaong Tvear, Trapeang Khnor, Prey Ph'er, Kouk Khmoung, Sophi
	Sambuor	Prey Phdau, Rovieng, Prey Dak Por, Prey Phlong, Pou, Ta Prem, Trapeang Ponluh, Kbal Pou, Tnaot Chum, Ou Pou
	Sanlung	Angk Ta Phouk, Angk Prangk, Chrey, Ta Preah, Krang Tnaot, Krasang, Chen, Ponley, Srah Trakuon, Dei Chrab, Louk, Kraom
	Smaong	Smaong, Trapeang Chrey, Kampong Chrey, Skul, Trapeang Leuk
	Srangae	Tnaot, Prey Tob, Krang, Trapeang Babos, Trabaek, Meun Tumrong, Kok, Svay Amphear, Kantuot, Prey Run, Snuoi,

		Prey Chheu Teal, Prey Changriek, Kouk Ampov, Putthi Sam
	Thlok	Trapeang Sla, Rovieng, Svay, Krang Thum, Krang Dai, Chen, Prey Veaeng, Chheu Teal Bak, Prey Chheu Teal, Krang Touch, Kdei Tnaot, Samraong, Samna Khmau, Krang Thnong, Krang ROUNG, Ponley, Lve, Chrung Kraeus
	Tralach	Tonle, Choes, Tralach, Samraong, Chingou, Angkunh, Kantuot Thum, Kantuot Touch, Poun, Trapeang Chhuk

មាតិកា រឿង

ឈ្មោះខេត្ត	ទំព័រ
ខេត្តបន្ទាយមានជ័យ	120
ខេត្តបាត់ដំបង	124
ខេត្តកំពង់ចាម	129
ខេត្តកំពង់ឆ្នាំង	139
ខេត្តកំពង់ស្ពឺ	143
ខេត្តកំពង់ធំ	149
ខេត្តកំពត	154
ខេត្តកណ្តាល	159
ខេត្តកោះកុង	167
ខេត្តក្រចេះ	169
ក្រុងកែប	172
ក្រុងប៉ៃលិន	173
ក្រុងព្រះសីហនុ	174
ខេត្តមណ្ឌលគិរី	176
ខេត្តឧត្តរមានជ័យ	178
ក្រុងភ្នំពេញ	180

ខេត្តព្រះវិហារ.....	184
ខេត្តព្រៃវែង.....	187
ខេត្តពោធិ៍សាត់.....	194
ខេត្តរតនគិរី.....	197
ខេត្តសៀមរាប.....	200
ខេត្តស្ទឹងត្រែង.....	205
ខេត្តស្វាយរៀង.....	207
ខេត្តតាកែវ.....	213

ខេត្ត-ក្រុង នៃ ព្រះរាជាណាចក្រកម្ពុជា

ក្រុង/ខេត្ត	ផ្ទៃដី	ចំនួនប្រជាជន	ចំងាយពី ភ.ព
បន្ទាយមានជ័យ	6,679	577,772	359 km
បាត់ដំបង	11,702	792, 129	291 km
កំពង់ចាម	9,799	1,608,914	124 km
កំពង់ឆ្នាំង	5,521	417,693	91 km
កំពង់ស្ពឺ	7,017	598,882	48 km
កំពង់ធំ	13,814	569,060	162 km
កំពត	4,873	528,205	148 km
កណ្តាល	3,568	1,075.125	11 km
កោះកុង	11,160	132,106	271 km
ក្រចេះ	10,094	263,175	340 km
ក្រុងកែប	336	28,660	175 km
ក្រុងប៉ៃលិន	803	22,906	371 Km
ក្រុងព្រះសីហនុ	868	155,690	230 km
មណ្ឌលគិរី	14,288	32,407	543 km
ឧត្តរមានជ័យ	6,158	68,279	469 Km
ភ្នំពេញ	290	999,804	0
ព្រះវិហារ	13,788	119,261	543 km
ព្រៃវែង	4,883	946,042	90 km
ពោធិ៍សាត់	12,692	360,445	186 km
រតនគិរី	10,782	94,243	605 km
សៀមរាប	10,299	696,164	314 km
ស្ទឹងត្រែង	11,092	81,074	481 km
ស្វាយរៀង	2,966	478,252	122 km
តាកែវ	3,563	790,168	87 km

ខេត្តបន្ទាយមានជ័យ



(៨ ស្រុក, ៦៤ ឃុំ, ៦៣៤ ភូមិ)

ស្រុក	ឃុំ	ភូមិ
ម៉ាឡៃ	បឹងបេង	សង្កែ, ភ្នំរូង, ជ្រៃ, ល្វា, ចំបក់
	ម៉ាឡៃ	វាលហាត់, ដូង, កណ្តាល, ក្បាលស្ពាន, ត្រសេកជ្រំ, ដំបូកវិល, វត្តចាស់, ថ្មី
	អូរសំព័រ	អូរសំព័រ១, អូរសំព័រ២, ក្បាលទំនប់, បន្ទាយទី២
	អូរស្រឡៅ	អូរស្រឡៅ, ភ្នំកៅបី, កណ្តាល, ឈើទាល, បឹងរាំង, ស្វាយព្រៃ, ចាន់គីរី, ថ្មី
	តាកង	ចែងមែង, បល្ល័ង, ហើយអង្ករ, ស្រះភ្លោះ, ខ្លាយ, តាកង
	ទួលពង្រ	កោះស្នួល, ខ្លាងាប់, ទួលពង្រ, បន្ទាយទី១, សន្តិភាព, អូរអំពិល, រស្មីមានជ័យ
មង្គលបុរី	បន្ទាយនាង	អូរធំ, ភ្នំ, បន្ទាយនាង, គោកញ៉ៅ, ត្រាង, ពង្រ, គោកទន្លាប់, ត្របែក, ឃីឡី, សំរោងពេន, ដងរុនលិច, ដងរុនកើត, អូរស្លុត, ព្រៃចង្កាលិច, ព្រៃចង្កាកើត, អូរអណ្តូងលិច, អូរអណ្តូងកណ្តាល, អូរអណ្តូងកើត, គោកក្អួច
	បត់ត្រង់	ខ្ញុំរាយលិច, ខ្ញុំរាយកើត, អន្លង់ថ្មាន់កើត, អន្លង់ថ្មាន់លិច, បង់បត់លិច, បង់បត់កើត, បត់ត្រង់, បត់ត្រង់ជំរិច, បត់ត្រង់ជំរិច, បត់ត្រង់តូច, ព្រែកជីក
	ចំណោម	ប្រឡាយចារ, រង្វានលិច, រង្វានកើត, ចំណោមលិច, ចំណោមកើត, រោងគោដើម, រោងគោកណ្តាល, រោងគោចុង, ពាមរោងគោ, តាសល់, ជួរខ្ពស់, បឹងត្រស់, ដងត្រាង, ស្រែព្រៃ, បុស្សទន្លាប់, តាប៉ុន, គោកពន្លៃ, សាយសាម៉ន, ដំណាក់ព្រះអង្គ
	គោកបល្ល័ង	គោកបល្ល័ង, តាអន, ប្រឡាយជ្រៃ, ជើងចាប, ផាត់សណ្តោង, ចារថ្មី, ផ្កាថ្មី, តាសល់
	គយម៉ែង	គយម៉ែង, ស្តីលើ, ផ្លូវសៀម, តានង, អង្ករខ្មៅ, កសាងថ្មី, ស្ទឹងចាស់, ស្តីក្រោម
	អូរប្រាសាទ	ភ្នំធំតូង, ភ្នំប្រាសាទ, ភ្នំធំជើង, ចំការលោក, ភ្នំធំថ្មី, អន្លង់ស្តី, គោកធ្នង់កើត, គោកធ្នង់កណ្តាល, អូរស្លុត, អូរប្រាសាទ, គោកអំពិល, វ៉ាចំការចេក, ពោធិ៍រៀង, រូងក្របៅ

	ភ្នំតូច	ភ្នំតូចតូង, ភ្នំតូចជើង, ផ្តល់បត់, អូរព្យាវ, បឹងត្រស់, មនោរម្យ, ប៉ោយតាសេក, ព្រៃទទឹង, បឹងរាំង, វត្តថ្មី
	រហាត់ទឹក	ពោធិ៍ពីរដើម, រហាត់ទឹក, ផ្តល់បត់, ក្រមល់, ខ្នុរជ្រំ, ចកលិច, ដូនមូល, ព្រែកសំរោង, អូរដង្កោ, ចំការចេក, អូរជួប, កស្វាយ, ចកកើត
	បូស្សីក្រោក	អញ្ញាញ, នាងកេត, ព្រែករពៅ, សាលាដង, សំរោង, អន្លង់មានទ្រព្យ, ចំការតាដោក, ប្រឡាយហ្លួងក្រោម, ហ្លួង, អូរតាគល់, ប្រឡាយហ្លួងលើ, គោកស្វាយ, អូរតាម៉ា, កោះកែវ, ផាស៊ីស្រា, បូស្សីក្រោម, ជំទាវ
	សំបួរ	ឆ្នើមមាស, ស្រណាល, ឡ, តាមែងពក, សំបួរ, ដូនឡឹក, ក្បាលក្របី, ស្រះឈូក, ស្រែព្រៃ, ចែកអង្ករ, ថ្មដប់
	សៀ	តាម៉ា, អន្លូមចេក, ត្នោត, បួរ, បុស្សឡោក, សៀ, បឹងតូច, ផ្លូវដំរីលើ, ផ្លូវដំរីក្រោម, អូរសៀ, គោកសំរោង, បណ្ណឹងជ្រៃ, អូរជួបថ្មី
	ស្រះរាំង	តាអ៊ុន១, តាអ៊ុន២, ក្រូច, ចំការចេក, ស្រះរាំង, តាចាន់, គោកស្រុក, គោកច្រាប, គោកក្រសាំង
	តាឡំ	ព្រះស្រែ, តាឡំកណ្តាល, តាឡំចុង, បឹងប្លាំងលិច, ចុងគោក, បឹងប្លាំងកើត, ខ្លាខាំផ្កែ, បឹងវែង
អូរជ្រៅ	ចង្កា	បឹងសីលា, តាជ្រឹង, តាដោក, ប៉ោយវត្ត, ឈូក, ជ្រៃ
	កូប	យាងថ្មី, ម៉ក់ហ៊ុន, រាំងមួង, កូបលិច, ខែដន, ណាកាសាយ, កូបកើត, កូបជើង, អូរជ្រៅ, សូរិយា, កូនត្រី
	គុត្តសត	កូបតូច, កោះចាវ, គុត្តសត, យាយអត
	និមិត្ត	និមិត្ត ១, និមិត្ត ២, និមិត្ត ៣, និមិត្ត ៤, អូរជ្រៅ, ដុងអារញ្ញ, សូរិយា, និមិត្តថ្មី, ថ្មសិន, កូនដំរី, កូបធំ, អន្លង់ស្វាយ, រស្មីសេរីភាព, រស្មីសាមគ្គី, សុខសាន្ត
	អូរបីជាន់	បន្ទាយថ្មី, ជោគជ័យ, អូរបីជាន់, ប្រាសាទ, ព្រៃចាន់, ព្រាវ, សីលាខ្មែរ, ស្នួលទ្រេត, ផ្តល់បត់, ទំនប់ដាច់, យាងដង្កំ
	ប៉ោយប៉ែត	ក្បាលស្ពាន, បាលិលេយ្យ, គីឡូលេខបួន, ទួលពង្រ, ព្រែកប៉ែត, អណ្តូងថ្មមាស, ស្ទឹងបត់, ទួលប្រាសាទ, ប្រជាធម្ម, អូរនាង, អូរបុស្សី
	សំរោង	បន្តិច, អ្នកតាយរ, សំរោង, កំពង់រាប, ថ្មី, ធ្មេញត្រី, បត់ត្រង់, អញ្ញាញ, វត្ត, កណ្តាល
	សឹង	សឹងលិច, រកា, អន្លង់ស្វាយ, សឹងតូង, ផ្កា, ពង្រ, ត្នោត, កណ្តាល, រុន
	ស្លឹក	ស្លឹកជើង, ស្លឹកកណ្តាល, ស្លឹកតូង, គោកចក, គោកព្រិច, ចកថ្មី
ភ្នំស្រុក	ណាំតៅ	រង្វាន, ថ្មីខាងត្បូង, ថ្មីខាងជើង, គោកយាង, គោកចាស់, ច្រាប, កន្ទួត, ណាំតៅ, ពង្រ, សំរោង, ក្នាំង, ផ្តង់ខាងត្បូង, ផ្តង់ខាងជើង, ស្តែង, តាគង់, យាងឧត្តម, អំពិលកោង, កុងសៀម
	ប៉ោយចារ	ប៉ោយស្នួល, ប៉ោយចារ, ត្រពាំងថ្មតូង, ត្រពាំងថ្មជើង, ត្រពាំងថ្មកណ្តាល, ប៉ោយតាអុង, សំបួរ, ពង្រ
	ភ្នំដី	ភ្នំដី, ពន្លៃ, គោកសេះ, ផ្តល់ដាច់, បុស្សស្បូវ, ត្រពាំងប្រី, កំពឹងព្រួញ, ស្ពានក្មេង, ត្រាង, ខ្លាយ
	ពន្លៃ	តាវង, ពន្លៃ, ស្វាយស, ស្វាយខ្មៅ, គោកតាសុខ, ពោធិ៍វិបុល្យ

	ស្ថានទ្រព្យ	រោគ, មុខឈ្មោះ, ស្ថាន, គោកចារ, កណ្តាល, ពង្រ
	ស្រះជីក	មាត់ស្រះ, ស្រះឈូកខាងលិច, ស្រះជីក, គោកក្រាល, គោករំចេក, គោកតារាជ្យ, កណ្តាលខាងលិច, កណ្តាលខាងកើត, ស្រះឈូកខាងកើត
ព្រះនេត្រព្រះ	ឈ្នួរមានជ័យ	សំរោងតូច, ពង្រ, ថ្មគោល, ព្រៃពុទ្ធ, បន្ទាត់បោះ, គោកទ្រាស, ឈ្នួរ, សំរោងធំ, បូស្សីខាង, បូស្សីកណ្តាល, រំពាក់, គោកត្រាច
	ជប់រាវ	ជប់, រោលជ្រូក, ប្រាសាទ, ក្រសាំងថ្មី, ប្រដាក, ជ្រាប់ថ្មី, ជ្រាប់ចាស់, កក់, គោកលុន, ភ្នំជញ្ជាំង, ចក្រី
	ភ្នំលៀប	ភ្នំលៀបកើត, ភ្នំលៀបលិច, ទ្រយោង, ទ្រលោកជើង, ទ្រលោកលិច, ទ្រលោកត្បូង, ខ្សោត, រំដួល, ព្រីងជួរ, កន្រ្តប់, ត្នោត, អន្លង់សារ, កណ្តាល, កំបោរ, កាបោរ, កំពង់ក្រសាំង
	ប្រាសាទ	ចារ, បត់ត្រង់, សំពៅលូន, ផ្លូវលាវ, តាអំ, អំពិល, កណ្តាល, ថ្មី, ឌីម៉ាល់, ទន្លាប់, កៀនបន្ទាយ, ប្រាសាទ, អន្លង់សារ, កំប្រាម
	ព្រះនេត្រព្រះ	ប៉ោយក្រៀង, ជើងវត្ត, កណ្តាល, ប៉ុស្តិ៍ចាស់, ប៉ោយសំរោង, ប៉ោយព្រីង, តាប៉ែន, ស្រះកើត, ស្រះលិច, គោកស្រុក, ស្រមោច, ពាមស្រះ, ដូនចែង, កូនដំរី
	រហាល	រហាល, សាលាឆេះ, ចក, ទេពកោសា, ស្នាយ, អន្លង់ថ្មី, ពពេល, ប៉ោយស្នាយ, បូស្សី, ព្រៃមាត់, ស្ទឹងកំបុត
	ទានកាំ	បន្ទាត់បោះ, ទានកាំលិច, ទានកាំជើង, ទានកាំត្បូង, អូរ, តាអ៊ុន
	ទឹកជោរ	ស្មាច់, ប៉ោយចារ, តាខែក, គោកក៏, ទន្លាប់, គោកទៀម, ចារលើ, កន្ទួត, ថ្មី, កណ្តាល, ទឹកជោរ, តាសៀវ, កំពង់ថ្នូរ, តាប៉ុន, ស្នាយល្អ, តាដែក, សំរោង, អន្លង់វិល
សិរីសោភ័ណ	បុសស្បូវ	ត្របែក, កណ្តាល, គោកធំ, បុសស្បូវ, សូត្រមន្ត, ស្រះខ្ញុំ, កាបោរ, ក្បាលខ្នឹង, ស្មាច់, បឹងវែង, បន្ទាត់បោះ, ព្រីងកោង, ខ្ពស់, ខ្មែរ, យូស្នាយ, ខ្វាវ, តែ្បង
	កំពង់ស្នាយ	កំពង់ស្នាយ, កងរ៉ា, ភូមិ ២, ពង្រ, ស្នួត
	កោះពងសត្វ	កោះពងសត្វ, តាសុខ, ព្រះអង្គ, ស្នាយដង្កត់, អង្គាបុស្ស
	ម្កាក់	ម្កាក់, ក្បាលស្ពាន, តាម៉ា, គោកលៀប, ឈូក, ដូនឡី, បែកចាន
	អូរអំបិល	សែសិន, គោរដ្ឋាន, រោងម៉ាស៊ីន, ព្រហ្មិត, អូរអំបិល
	ភ្នំត	កន្ទួត, កំព្រីង, ភ្នំត, អ្នកតា, ថ្មី, បង្រះ, សាលាក្រៅ
	ព្រះពន្លា	ចក, ភូមិ ១, ភូមិ ៣, ភូមិ ៤, ព្រៃបូស្សី, ព្រះពន្លា, ក្បាលស្ពាន
ទឹកថ្លា	គាប, ទំនប់ជ្រៃ, ទឹកថ្លា, បាណយ, ភ្នំបាក់, ដីឡូត៍	
ស្នាយចេក	ផ្កា	ផ្កា, យាងវៀន, យាង, អំពិល, អូរ, ប្រាសាទវៀន, តាដួល, ស្នាយស, ម៉ៅ, ថ្មគោល, តាគល់
	រលួស	បែកចានថ្មី, ខ្វាវកើត, ស្ទឹង, តាអុងកើត, ស្លែង, រលួស, តាស្នង់

	សារង្គ	ភាសត្បូង, ភាសជើង, ជ្រុង, ផ្លាស់កង់, គោកភ្នំ, កន្រ្ទង់
	ស្នាក្រាម	ស្នាក្រាម, កកោះ, កំណប់, ទ័ពសៀម, ខ្លែងពណ័អភិវឌ្ឍន៍, ប្រាសាទ, គោកអំពិល, ខ្លែងពណ័
	ស្វាយចេក	គោកខ្វាវ, ពន្លាយជើង, ក្លឹង, បែកចានចាស់, ពន្លាយត្បូង, រកាថ្មី, តាអុងលិច, ស្នែង, ថ្មី, ខ្វាវលិច, សំរោង, ចំការគរ, ដំណាក់កកោះ, លើកស្វាយ
	តាបែន	គោកតាឯក, អូរវែង, តាបែន, គោកការ, អូរវែងត្បូង
	តាផ្លូ	តាផ្លូ, ពង្រ, តាស្រី, ព្រេចក៏, គោកក៏, ឃ្នាស់, ថ្មី, បារាយណ៍, ផ្នែក, ព្រេចត្បូង, បន្ទាត់បោះ
	ទ្រាស	ពន្លៃថ្មី, ចេង, ដូនណ្ណយ, ប្រី, ពន្លៃចាស់, ទ្រាស, អំពិលព្រង, អូរកកោះ, តាវិក
ថ្មពួក	បន្ទាយធ្មាវ	គោកសំរោងកើត, ក្បាលទន្សោង, បន្ទាយធ្មាវខាងជើង, បន្ទាយធ្មាវខាងលិច, ក្បាលក្របី, បន្ទាយធ្មាវត្បូង, ត្រពាំងធ្មាវ, ថ្មដែកកេះ, ធ្មាវ, គោកសំរោងលិច, ស្រះជ្រៃ, ព្រៃចង្កា, ប្រាសាទត្បូង, ដងវែក
	គោកកបិន	ដី, ស្តៅ, ទ្រាស, គោកកបិន, តាសៀវ, ជន្លាសដៃ, តាត្រៃ, ព្រះឈរ, គោកខ
	គោករមៀត	គោកព្រិច, ស្រែល្អ, គោករមៀត, ស្តៅ, ថ្មី, តាថ្មី, សេរីកា, តាសុង, ត្រពាំងសំរោង, ផ្លូវបំបែក, ថ្មដីត្រ, វណ្ណប្រេង, ប្រាំមីនា, សាមគ្គី, បន្ទាយមានវិទ្ធិ, ស្ពាន, កណ្តាល, ក្តីបថ្ម, បឹងតាស្រី, បឹងសុក្រម
	គំរូ	អណ្តូងខ្ពង, គំរូ, តាយីង, ឯកភាព, ផ្សារថ្មី, ស្វាយជ្រៃ, ព្រៃវែង
	ភូមិថ្មី	កាប់ចោរ, គោកស្វាយ, រំលំជ្រៃ, ថ្មីលិច, ថ្មីកណ្តាល, ថ្មីខាងត្បូង, ទទា
	ថ្មពួក	ថ្មពួក, អ្នកតា, វត្តចាស់, កសិន, ស្វាយ, ថ្នល់ដាច់, អន្លង់ត្រាច

ខេត្តបាត់ដំបង

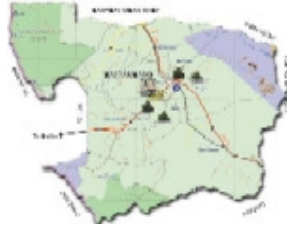

(១៣ ស្រុក, ៩៦ ឃុំ, ៧៤១ ភូមិ)

ស្រុក	ឃុំ	ភូមិ
បាណន់	កន្ទី ១	ថ្មី, ទួលធ្នង់, ស្វាយព្រៃ, ស្វាយបីដើម, កំពង់អំពិល, សសរពក, វត្តកន្ទី
	កន្ទី ២	ប៉ុស្តិ៍កន្ទី, ចំការអូរ, បាណន់, កំបង់លិច, កំបង់កើត, ឆាយរំពាត់, ភ្នំគល់
	បាយដំរ៉ា	ទួលច្រនៀង, កំពង់ចែង, កប្រ្រាង, ក្រឡាពាស, បាយដំរ៉ា, តាសឹង, ស្តៅ, ព្រៃទទឹង
	ឈើទាល	កំពង់ចំលង, ឈើទាល, កំពង់ស្រម៉, ខ្នារ, ទួលជិត, បត់សាលា, បាយដំរ៉ា, ស្វាយប្រគាប, ឆករោធិ៍, អន្លង់តាម៉ី, ចំការស្វាយ, ថ្កូវ, ប្របុរ, ដូង, អន្លក់កោង
	ចែងមានជ័យ	រូង, ចែង, កំពង់គល់ថ្មី, ថ្កូវ, បុរខ្នុរ, ចង្កូរស្វាយ, ដូង
	ភ្នំសំពៅ	ចែងក្តារ, កំប្លែ, គោកអំពិល, សំពៅលិច, សំពៅកើត, សំណាញ់, ក្តោង, ក្រពើជើង, ក្រពើត្បូង, ក្រពើកើតត
	ស្ទឹង	សំរោង, គរ, ស្ទឹងលិច, ស្ទឹងកើត, បឹងចែង, បឹងប្រី, ពាក់ស្បែក, ព្រះស្រែ, រំដេ, សំបួរមាស, បឹងក្រសាល
	តាគ្រាម	ប៉ោយស្វាយ, តាគ្រាម, ថ្មី, អូរពងមាន់, តាង៉ែន, ព្រៃផ្តៅ, អូរតាញា, អន្លង់ស្វាយ, ដង្កត់ធ្នង់, ស្លាបប៉ាង, អណ្តូងនាង
ថ្មគោល	តាពូង	ថ្មគោលត្បូង, ប៉ោយយង់, កសិកម្ម, ប៉ោយសំរោង, គោកក្នួច, អង់ត្បូង, ទំពូងត្បូង
	តាម៉ឺន	ថ្មគោលជើង, គោកត្រប់, ទំនាប, តាសី, ជ្រោយម្តេស, ក្រសាំង, សំរោង, ថ្មី, អង់ជើង, ទំពូងជើង
	អូរតាគី	អូរតាគី, ពពាលខែ, វាលទ្រា, ត្រសប់, ព្រៃទទឹង, ព្រៃដាច់, ត្រាង, កកោះ
	ជ្រៃ	ជ្រៃថ្មី, ជ្រៃ, កគោ, ស្វាយជ្រៃ, ក្បាលខ្លោច, ព្រៃទទឹង, ហែសាន, ពពាលខែ, អន្លង់រុន, គ្រួស
	អន្លង់រុន	ចារ, ស្លាស្លាក់, ចបកាប់, ស្វគី, គ្រួស
	ជ្រោយស្តៅ	ជ្រោយស្តៅ, និគមក្រៅ, និគមក្នុង
	បឹងព្រីង	បឹងព្រីង, អូរញាវ, ស្នួលកោង, ប៉ោយតាសេក

	គោកឃុំ	កៀនកែស ១, កៀនកែស ២, តាមាយ, ច្រនៀង, គោកឃុំ, កណ្តាលត្បូង, កណ្តាលជើង, ផ្កែកូន
	បន្ទាយត្រែង	បន្ទាយត្រែង, តាកយ, ថ្មី, ព្រៃលាវ, កោងកាង, ធ្មា, ស្ពាន, ទួលតាសុខ
	រូងជ្រៃ	បណ្តែងក្រោម, ប្រគាប, គោកខ្ពស់, ប៉ោយរំជែ, ព្រះពន្លា, រូងជ្រៃ, ទួល
បាត់ដំបង	ទួលតាឯក	អូរតាគាំ ១, អូរតាគាំ ២, អូរតាគាំ ៣, ទួលតាឯក, ដង្កោទាប
	ព្រែកព្រះស្តេច	ព្រែកព្រះស្តេច, ព្រែកតាតន់, ១៣ មករា, អូរខ្លាយ, ទួលដួង, ទំព្រៀប, បែកចានថ្មី, ចំការឫស្សី
	រតនៈ	រំចេក ១, រំចេក ២, រំចេក ៣, រំចេក ៤, រំចេក ៥, សូភី ១, សូភី ២, រតនៈ
	ចំការសំរោង	ចំការសំរោង១, ចំការសំរោង២, វត្តលៀប, វត្តរំដួល, ផ្កាស្លា
	ស្នាក់ត	ស្នាក់ត, ដាំស្តែ, ជ្រៃកោង
	ក្តុលដូនទាវ	ចុងព្រែក, ក្តុល, អូរតានប់, តាព្រួច, តាកុយ, កន្ទួត, ថ្មី
	អូរម៉ាល់	អូរម៉ាល់, ដាក់សសរ, សាលាបាទ្យាត, ព្រៃដាច់, គោកពន្លៃ, វត្តរកា, កូនសេក, អណ្តូងព្រីង, បឹងរាំង, ព្រៃរកា
	វត្តគរ	វត្តគរ, ច្រាបក្រសាំង, បណ្តែង, ខ្សាច់ពោយ, ដំណាក់ហ្លួង, កំពង់សីមា
	អូរចាវ	អូរចាវ, ព្រៃកូនសេក, កាប់គោថ្មី, អណ្តូងចេញ, អញ្ចាញ, អង់
	ស្វាយប៉ោ	ព្រែកមហាទេព, កំពង់ក្របី, ២០ ឧសភា, កម្មករ
បរេល	បរេល	បរេល ១, បរេល ២, ទំនប់ទឹក, ដាច់ព្រាត់, សង្កែវារ, ពាម, កំពង់ជ្រៅ, ស្ទឹងដាច់, ស្ពានកណ្តាល, សាំងរាំង, ស្វាយជ្រំ, ដូនអារ, ព្រៃទទឹង ១, ព្រៃទទឹង ២, គោក, ស្នួញ, កំពង់ឆ្នាំង ១, កំពង់ឆ្នាំង ២, សាមគ្គី
	ខ្នាចរមាស	ព្រៃសង្កា, កោះរាម, រូងអំពិល, បណ្តែងលើ, ស្វាយស, ខ្នាចរមាស, បណ្តែងមានជ័យ, ជ្រោយស្នា
	ល្វា	ល្វា, ដូនញឹម, ចំការ, ដង្កោ, រាមសេនា, ដូនអោក, ពឹងពង, ស្វាយព្រៃ, បឹងសំរោង, ក្បាលស្ពាន, ល្វាចាស់, តានី
	ព្រៃខ្ពស់	តាហ៊ី, រោង, តាម៉ាត, មាក់ភ្លើ, ព្រៃខ្ពស់, ស្រណាស់, ដង្កោពេន, ក្បាលថ្នល់, បឹងច្រនៀង
	អំពិលប្រាំដើម	ដង្កោក្រមាំង, សៀម, អំពិល, ស្ថាពរ, តាខៀវ, ប៊ូរុន, ដូង, ស្ថាពរ២
	ក្តុលតាប៉ាន	សួនស្នា, ក្តុលក្រោម, សាន, ពាម, កណ្តាល, ប៊ូរ, ថ្មី, ទួលក្រសាំង, ក្តុលលើ, តាប៉ាន, ដំណាក់ដង្កោ, ត្រពាំងក្បាលស្វា, បឹងអន្លក់, ប្របហ៊ីប, ស្រះទឹក, អន្លង់វៃ, តាតត់, អូរដូនពៅ, ប្លាំង, ច្រាំងបាក់, អន្លង់រាំង, បឹងសង្កែ, ទំនប់តាកូន, ទួលស្នួល, ព្រៃធំ, កំពង់ម្នាក់, បួសង្ក្រាជ
ឯកភ្នំ	ព្រែកនរិន្ទ	ព្រែកតាព្រែង, ព្រែកក្រូច, ស្វាយជ្រំ, ព្រែកនរិន្ទ, ស្តី, រហាលស្លូង, ដូងមា, រាជដូនកែវ, អន្សងសក, ព្រែកគ្រប់
	សំរោងក្នុង	សំរោងក្នុង, កំពង់សំបួរ, សំរោងស្នោ, សំរោងអូរទ្រា, សំរោងតាកុក
	ព្រែកខ្ពស់	ព្រែកស្នោ, ព្រែកខ្ពស់, ស្នាពីមុខ, ខ្លឹត, អូរកំបុត

	ព្រែកហ្លួង	ព្រែកហ្លួង, ស្តីលើ, ស្តីក្រោម, រហាលស្លុង, បាក់អំដែក, ដូនឡ, បាក់រទេះ
	ពាមឯក	ដូនទាវ, ស្លសអី, ពាមឯក, គង់ទុំ, ករហាល, ព្រែកត្នោត, តាគម, គោកដូង
	ព្រៃចាស់	ព្រៃចាស់, ពាមសីមា, អន្លង់សណ្តាន់, កោះជីវាំង, បាក់ព្រា
	កោះជីវាំង	ថ្នាំង, កំពង់ប្រហុក, អន្លង់តាអូរ, ព្រែកទាល់, ក្បាលគោល
មោងបូស្សី	មោង	ប៉ែន, អូរក្របៅ, កោះចាវ, បូស្សី ១, រលួស, បូស្សី ២, កន្សែបន្ទាយ, វ៉ា, ដើមដូង, មោង, ប្រឡាយ, តាតុក ១, តាតុក ២
	គាវ	រុន, រកាឈ្មោល, អន្លង់ស្តៅ, ពោធិ៍ ១, ពោធិ៍ ២, គាវ ១, គាវ ២, គាវ ៣, អូរត្រៀត, រាមគន់, តាណាក
	ព្រៃស្វាយ	គរ, ចាមរអា, ថ្នល់បំបែក, រំចេក, ទួលធ្នង់, កាឡោមភ្នក, ស្រម៉មាស, ព្រៃស្វាយ, ព្រៃព្រាល
	បូស្សីក្រាំង	អ្នកតាទ្វារ, យីនមាន, ទួលស្នួល, ជ្រៃរុន, ទួលរកា, និគមក្រោម, ស្រះជីទាង, ពេជចង្វារ, អំពិលឈូង, ថ្នល់បត់
	ជ្រៃ	ដូនថ្មី, អង្រ្កង, ទួលតាថុន, ម្រះព្រៅ, ជ្រៃ ១, ជ្រៃ ២, ជ្រៃជើង, ចុងចំណាយ
	តាលាស់	ម៉ាណោក, ស្នួល, ស្នួលស្នឹង, ស្នឹងថ្មី, វាល, វត្តចាស់, ចុងប្រឡាយ, ប្រឡាយស្តៅ, ត្រស់
	កកោះ	ទួលព្រំ ១, ទួលព្រំ ២, ចកតូច, ចកធំ, កកោះ, ស្រែអូរ, អ្នៀង
	ព្រៃតូច	កូនខ្នង, ដុបក្រសាំង, ថ្មី, ព្រៃតូច, ព្រាននិល, ស្នឹងចក
	របស់មង្គល	បឹងបី, គួយជីកដី, ព្រែកអាំ, កូនក្អែក ១, កូនក្អែក ២, របស់មង្គល, អន្លង់កូប, ព្រៃព្រំ ១, ព្រៃព្រំ ២
	ព្រែកជីក	សៀម, ខ្នាចអំពរ, ផ្កាខាំប្រើស, ព្រែកតាវេន, ព្រែកជីក
ព្រៃត្រឡាច	ស្តុកប្រវឹក, ព្រៃត្រឡាច, កោះធំ, ស្រះគុយ, មុខរា, ស្វាយយ៉ែ, ទួលស្វាយ, ព្រះអណ្តូង, ទួលគគីរ, ព្រៃខ្លួត, ប៉ែន, ចុងពរ, រូង, តាព្រាត	
រតនៈមណ្ឌល	ស្តៅ	បាណង់, ស្តៅ, ចំការល្អិត, បឹងអំពិល, ដង្កត់, ដូនមាយ, បរិបូរណ៍, គោកជ័រ, រស្មីសង្ហា, នាងលេម, អណ្តើកដប់មួយ, ពេជ្រចង្វារ, បាដាកត្បូង, បាដាកជើង, អូរដៃខ្លា, អូរឃុំ
	អណ្តើកហែប	អណ្តើកហែប, ស្វាយជួរ, ថ្មព្រួស, សេរីវីន, ព្រៃអំពរ, កណ្តាលស្នឹង, ថ្នាក់
	ផ្លូវមាស	ផ្លូវមាស, សេកសក, ទឹកសាប, ជីប៉ាង, អូរត្រែង, អូរដា, អូរលួន
	ព្រៃតង	គីឡូ, ភ្នំ, ជាមន្ត្រី, ជីសាង, គីឡូ ៣៨, ស្វាយស, តាគ្រក់
សង្កែ	អន្លង់វិល	ប្រាបវាល, បេង, អន្លង់វិល, អូរមុនី ១, អូរមុនី ២, ជិនីក, ពុកឆ្មា, ស្តង់, ស្វាយកង់
	នរា	នរា ១, នរា ២, បាឡាត់, តាតុក
	តាប៉ុន	បឹងទឹម, ស្វាយស, សម្តេច, បាសែត, តាប៉ុន
	រកា	ឈូងត្រដក់, ពោធិ៍បាត់ដំបង, អំបែងថ្លៃ, រកា, តាហែន ១, តាហែន ២

	កំពង់ព្រះ	ព្រៃចែក, បញ្ញា, ក្រឡាញ់, កំពង់ព្រះ, អណ្តូងត្រាច, ស្រះកែវ
	កំពង់ព្រៀង	សំបុកអក, សាលាត្រាវ, កាច់រទេះ, ថ្មី, អូសទូក, ក្បាលថ្នល់
	រាំងកេសី	ទួលស្នួល, វត្តកណ្តាល, រាំងកេសី, រាំងក្រាល, ព្រៃស្វាយ, ស្វាយជាតិ, បឹងវែង, ដំណាក់ដង្កោ, កោះកំបុត
	អូរដំបង ១	វត្តតាមីម, បោះពោធិ៍, អូរខ្លាយ, អូរស្រឡៅ, វត្តចែង, សំរោងកោង
	អូរដំបង ២	អូរដំបង, ស្វាយជ្រៃ, កំពង់ម្តោក, ស្វាយធំ, ដំបូកខ្ពស់, ទួលល្បៀង
	វត្តតាមីម	កំពង់អំពិល, កំពង់ឆ្លង, អូរស្រឡៅ, អូរខ្លាយ, ស្លក្រាម, អន្លង់ល្វា
សំឡូត	តាតោក	អូរនោង, អូរក្រូច, អូរត្រែង, ពាមតា, ពាម, អូរតាទាក, តាតោក, វាលរលីម, ភ្នំវែ
	កំពង់ល្អៅ	ស្វាយជ្រៃ, អូរដើមចេក, កំពង់ល្អៅ, អូរជាំកណ្តាល, អូរជាំក្រោម, អូរជាំលើ, កណ្តាល, ស្ទឹងតូច, ព្រៃធំ
	អូរសំរិល	អូរចេកក្រោម, អូរចេកលើ, ចំឡងរមាំងក្រោម, ចំឡងរមាំងលើ, អូរសំរិលក្រោម, អូរសំរិលលើ
	ស៊ីង	ចំការចេក, កណ្តាល, កញ្ចាំង, ស្រែរាជ, ស៊ីង១, ស៊ីង ២
	សំឡូត	ឆករការ, កន្ទួត, អូរច្រាប, សំឡូត, ស្រែអណ្តូង១, បឹងរុន
	មានជ័យ	ស្រែស្តៅ, កំពង់ទូក, ស្រែជីពៅ, កំចាត់, អំពិប, តានន
	តាសាញ	អន្លង់ពួក, ដូនត្រីក, អូរស្នួត, អូរទន្លឹម, ព្រៃចំចេក, តាសាញខាងជើង, តាសាញខាងត្បូង
សំពៅលូន	សំពៅលូន	ថ្នល់បត់, ថ្នល់បំបែក, កោះតូច, ទួលជ្រៃ
	អង្គបាន	ក្បាលហុង, ប្រឡាយប្រាក់, អណ្តូង ២, ទឹកផុស, ទឹកថ្លា
	តាស្តា	វាលវង់, តាស្តា, ចំការល្អុង, កូនភ្នំជើង, កូនភ្នំត្បូង
	សន្តិភាព	អូរ, គីឡូ១៣, ត្រពាំងព្រលិត
	សេរីមានជ័យ	ស្រែស្តៅជ្រៃ, ឈើទាល, ពោជ្រៃ, អូរត្រាវជួរ
	ជ្រៃសេម៉ា	អូរល្វា, ស្ពានយោល, រស្មី, គីឡូ៤, ចំបក់
ភ្នំព្រឹក	ភ្នំព្រឹក	ទួលខ្ពស់, បេងស្អាត, ភ្នំព្រឹក្ស, ស្រែស្តៅ, គគីរ
	ពេជ្រចិន្តា	អូរ, ភ្នំតូច, ពេជ្រចិន្តា
	ចក្រី	ទួល, ចំការត្រប់, ហុងទឹក, ចក្រី, ដំណាក់ក្បាន, អុរដា, ភ្នំប្រាំពីរ, ប្តី, អន្លូងក្រូច, អន្លូងស្តី, ស្ពានទំនាប
	បារាំងធ្លាក់	ទួលជ្រៃ, អូរចោទរ, ទួលខ្វាវ, បារាំងធ្លាក់, ចំការស្រូវ, ទួលអំពិល
	អូរដំបូល	សំរោង, អូរដំបូល, អូរប្រយុទ្ធ, កណ្តាល, ថ្នល់បត់, អុរល្អុង

កំរៀង	កំរៀង	កំរៀង, ស្វាយរៀង, ស្វាយស, ស្រឡៅទង, អូរជ្រៃ, រកាបុស, ឡាក់ហុកពីរ, បឹងអូរជាង
	បឹងរាំង	ដូង, អូរដាលី, អូរក្រច, បឹងរាំង, ស្វាយធំ, ព្រះពុទ្ធ, ស្វាយ
	អូរដា	កណ្តាល, ស្វាយជ្រំ, អូរគគីរ, អូរដា, ថ្មី, លំផាត់, ម្ចាស់កាល់, តាំងយូ, សំរោង, កំពុងឡី
	ត្រាង	ត្រាង, កណ្តាល, ស្វាយព្រៃ, ថ្មី, ល្វាទេ, តាសែន, អូរគគីរ, អូរចំបក់, ភ្នំមួយរយ
	តាសែន	ដីក្រហម, អូរចំឡង, អូរអន្តក់, អូរទឹកថ្លា
	តាព្រៃ	សាមសិប, កំពង់ចំលងលើ, កំប្រង់, ទួលទិល, តាព្រៃ, ដំណាក់សាលា, ស្រះទឹកថ្មី, ស្រះកំបោត, កំពង់ចំលងក្រោម
គាស់ក្រឡ	ធិបតី	សំរោង, កន្ទួត, វ៉ា, ឆាយបណ្តែង, ជើងទេព្យ, តាថុក, គោកពោន, បឹងស្នោ, ទួលម្លេស, កូនព្រំ, បឹងរាំង
	គាស់ក្រឡ	ស្ពាន, វត្ត, គាស់ក្រឡ, ទួលបណ្តែង, ទួលតាមីម, ថ្មី, ព្រៃពពេល, បឹងឈ្នះ, ដំណាក់កោះ
	ហាប់	ហាប់, ចំបក់, សំបូរ, សាមគ្គី, ត្រពាំងដងទឹក, គោកត្រំ, ខ្លែងជួរ
	ព្រះផុស	សាច់ហាប់, បឹងព្រះ, ព្រៃផ្កា, កាប់ព្រិច, តាខោ, កុយរៀង, ព្រៃចក, តាន្ទត, បឹងព្រះក្រឡាញ់
	ដូនបា	បាស្រែ, ដូនបា, ព្រៃភ្នាស, ទួលលៀប, គោករកា, ក្លែងគង់, ខ្លែង, ព្រៃប៉ែន
	ផ្ទាល់មាត់	ផ្ទាល់មាត់, ក្រាំងស្វាត, បន្ទាយចារ, បូស្សីព្រះ, ព្រៃសិន, ព្រៃទទឹង, សំរោង

ខេត្តកំពង់ចាម



(១៦ ស្រុក, ១៧៣ ឃុំ, ១៧៦៧ ភូមិ)

ស្រុក	ឃុំ	ភូមិ
បាធាយ	បាធាយ	ស្វាយពក, បាធាយ, ស្រះព្រីង, ជ្រែក, ទួល, អូរម៉ាល់
	ច្បារអំពៅ	ច្បារអំពៅ, ទួលចាន់, អន្លង់ជ្រៃ, ស្ទឹងឆ្លេង
	ជាលា	ជាលា, តានិល, តាំងក្រាំង, បែកពាង, ភ្នំធំ
	ជើងព្រៃ	ជើងព្រៃ, អណ្តូងស្នាយ, ប្រសូត្រ ក, ប្រសូត្រ ខ, ត្របែក, ត្រយ៉ងពង
	មេព្រីង	មេព្រីង, តាំងឆ្នើង, តាំងស្រី, តាំងរលាង, ព្រៃកោរ
	ផ្កាវ	ផ្កាវ, សំរោង, តាំងបឹង, បាកាល, ព្រៃញ៉ាំ, កណ្តាល
	សំបូរ	សំបូរ, បាឡាំង, វាល, សង្កើប, តាពយ, ចុង, តោបែក
	សណ្តែក	កំប៉ាល់, ពោធិ៍ស្នាង, ស្វាយព្រៃ, តាំងជ្រៃ, ស្រីង
	តាំងក្រាំង	ភ្នំដីល, ជើងឆ្នុក, ត្បូងភ្នំ, ពពិត, អកទៀង, កំពង់ព្រះ, តាំងគោក, ប្រាសាទត
	តាំងក្រសាំង	បឹងវែង, ក្រដាស ក, ក្រដាស ខ, ស្តុកធំ, ត្រាវភ្លី, ខ្និត, បឹង, ខ្នុំ, ចាន់, ជីនាង
	ត្រប់	រោងដំរី, កំពោត, ភ្នំតូច, ទំព្រង, ថ្មី, ពោធិ៍ប្រស្សី, ត្រប់, ចាន់គង់, ថ្កូវ, ថ្មីកែវ, រោង
ទំនប់	ទំនប់លើ, ប្រយុក, ដូនប៉ែន, រូង, ប្រសាំ, ស្រីង, ត្រពាំងស្នោ	
ចំការលើ	បុសខ្នុរ	សារ៉ាយ, ដូនធី, ផ្នូកក្រវ៉ាន់, វាលធ្នង់, បុសខ្នុរ, ច្រណោម, ប្រសើរ, ១០មករា, សាមគ្គី, កសិដ្ឋាន, សាមសិបប្រាំ
	ចំការអណ្តូង	ចំការអណ្តូង, ស្វាយជ័យ, ស្វាយជួរ, អូរក្រវ៉ាន់, ដូនបុស, ជាំជ្រៃ, ប្រើសមាស, លេខ ពី, លេខ ដប់មួយ, សាមសិបបី, ម្លូពីរ, តាម៉ុម, លេខមួយ, សហគ្រាស, សហគ្រាន់, ស្រោងចាន់, រោងចក្រ, ក្រុមហ៊ុន
	ជយោ	ស្តី ក, ជយោ, អូរប៉ិះ, ត្រពាំងប្រស្សី, ត្រពាំងល្អៅ
	ល្វាលើ	ក្បាលហុងថ្មី, ក្បាលហុងចាស់, ក្រលែងកើត, ក្រលែងលិច, ល្វាជើង, ល្វាត្បូង, ភូមិ ៣

	ស្តី	បន្ទាយជ័យ, ពព្រេង, អូរវាយ, ពែងមាសជើង, ពែងមាសត្បូង, ស្តីលិច, ស្តីកើត, វាល
	ស្វាយទាប	ត្រពាំងបេង, ប្រម៉ាត់ដី, វាលរីលិច, ស្វាយទាប, ព្រីក្ស, ផ្ទះបែកលិច, តាំងក្រុង, មហា, បុសផ្លាន់, ស្រែព្រាល, អូរដាវ, ផ្ទះបែកកើត, វាលរីកើត, ព្រីក្ស
	តាអុង	តាអុង, សំព័រ, ទួលប្រាក់, ទួលមាស, ទួលប៉ែន, ចំរើនផល, ត្រពាំងឈូក, ទួលស្រូវ, ភូមិ ៣០, ភូមិ ៣១, ភូមិ ៣២, ភូមិ ៣៣, ភូមិ ៣៤
	តាប្រុក	ស្រែប្រាំង, រំចេក, នាងឡើង, ស្វាយទាប, អូរតាសែង, ឈូក, ផ្កាក
ជើងព្រៃ	ខ្នុរដំបង	រវាង, ខ្នុរដំបង, វាល
	គោករវៀង	គោករវៀង, ទទោល, បាគ្រុង, ឈូក
	ផ្តៅជុំ	ផ្តៅជុំលិច, ផ្តៅជុំកើត, ឈើទាល, ចាំនាង
	ព្រៃចារ	ឃ្នៅលិច, ឃ្នៅកើត, ព្រៃចារក្រៅ, សៀមបាយ, បាទី, ព្រៃចារក្នុង
	ព្រីងជ្រំ	ព្រីងជ្រំ, ត្រពាំងទឹម, ត្រពាំងផ្កាវ, តានី, កោះចំប៉ា
	សំពងជ័យ	ចំបក់, ត្រពាំងស្លា, ត្រពាំងត្រុំ, អំពិលទ្វារ, កកោះ, បុសតាម៉ុម, ត្រពាំងឈូក, ពោធិ៍, បាខម, សំពងជ័យ, ស្វាយមាស, កុមារ, ដូនតោ, សណ្តែក
	ស្តើងជ័យ	ពង្រ, ស្តើងជ័យ, ប្របឹង, ខ្នុរ, សង្កែ, ក្តុយ, ដំណាក់អំពិល
	សូទីព	ប៉ាណា, ស្តួន, ថ្មី, តាសែន, ងង, ដូនដុំ, បឹងជ្រោយ, សូទីព
	ស្រម៉	ស្រាំលិច, ស្រាំកើត, ស្រាំជើង, ថ្មី, ស្រម៉, សង្កែពង, ប្រខ្នុរ, ក្រឡាញ់, ប្រធាតុ, ត្រពាំងត្នាត, ស្រះអង្គកាម, អណ្តូងទ្រាំង, ត្រពាំងស្មោ
	ត្រពាំងគរ	ត្រពាំងថ្ម, ស្នាង, អង់, ប្រទេន, ទំព័រ, ត្នោតបាក់, កណ្តាល, អារក្ស, ត្រពាំងគរ, ក្លោក
ដំបែ	ចុងជាច	គោកស្រឡៅ, តារាម, តាមាយចាស់, តាមាយថ្មី, ជាចកើត, ជាចជើង, ជាចធំ, ត្រពាំងជ្រៃ, កូនត្រុំ, ស្ទឹងតាថុក, ចារធំ, ស្វាយប៉ាក, ពន្លាក
	ដំបែ	ដំបែ, ជ្រៃភ្នក, កកោះ, ត្រពាំងប្រស្សី, ខ្នាយ, ស្វាយពពះ, ផ្ទះ, ជ័យសម្បត្តិ
	គោកស្រុក	សៀងឃ្លាង, គោកចារ, ត្រពាំងស្រង៉ែ, គោកស្រុក, ឈើទាលជ្រំ, ត្រពាំងប្រស្សី, វាលអណ្តើក, ត្រពាំងឈូក, សំបូរមាស
	នាងទើត	ខ្នុរ, ពង្រ, ចំបក់, នាងទើត, សង្កម
	សេដា	កំពង់រាំង, វាលតូច, ស្វាយកាំបិត, ក្រសាំង, សំព័រ, អណ្តូងល្បឿង, តាភ័ក្រ, ទួលប្រស្រ, ជីរោង, ឈូងតាសៅ, ស្រែខ្សាច់, កែងថ្មី, ព្រែកជ័រចំរើន, បេងថ្មី, សេដាសែនជ័យ, ដង្ហាវអំពាក់
	ទឹកជ្រៅ	ត្របែក, ទឹកជ្រៅ, មេសរ, ប្លែ, ផ្កាវ, ស្រម៉, ជាំត្រកូន, ក្រសាំង, ស្រែវែង

	ត្រពាំងព្រីង	បង្កើតខ្ពង, ប្រែកក់, ចំបក់, ប្រឡោះ, ត្រពាំងព្រីង, កំប្រើស, ប្រែប្រាំង, បុសស្នោ, ជីទ្រុន, ទួលសំបូរ, ជ័យសុខសាន្ត, សមាគម ១៦, សែនមនោរម្យ
កំពង់ចាម	បឹងកុក	បឹងកុក ១, បឹងកុក ២, ចុងថ្នល់ ១, ចុងថ្នល់ ២, ទួលដួង, ជ្រោយថ្មី, មេម៉ាយ
	កំពង់ចាម	ភូមិ ៧, ភូមិ ៨, ភូមិ ៩, ភូមិ ១០, ភូមិ ១១, ភូមិ ១២, ភូមិ ១៣, ភូមិ ១៤, ភូមិ ១៥
	សំបូរមាស	រកាណី, រកាក្រោម, នាងគង្គីង, បឹងបាសាក់, ចំការខ្ពស់, បឹងស្នាយ, ព្រែកចាន់, ព្រែកជីក, កំពង់រលីង
	វាលវង់	ភូមិ ១, ភូមិ ២, ភូមិ ៣, ភូមិ ៤, ភូមិ ៥, ភូមិ ៦
កំពង់សៀម	អំពិល	អណ្តូងច្រោះ, អំពិលលើ, អំពិលក្រោម, ជើងគោក, រលៀក, រមាស, បន្ទាយថ្មី, ស្រឡៅ, ក្រឡា, ជង្គុក, វាលស្បូវ, ស្បា
	ហាន់ជ័យ	ហាន់ជ័យ, ក្រូចសើច, ល្វាទេរ, មាត់ហើរ
	គៀនជ្រៃ	ព្រែកយួន, នួនល, ស្ពានថ្មី, បឹងបុស្ស, គៀនជ្រៃក្រៅ, គៀនជ្រៃក្នុង
	គគរ	គគរ១, គគរ២, ចំការ ៣០, កំពង់ក្របី
	កោះមិត្ត	កោះប៉ែន ក, កោះប៉ែន ខ, កោះប៉ែន គ, កោះគល់, កោះដាច់, កោះព្រលួង, ស្វាយជ្រំ, កោះចាស់, កំពង់ត្រុំក្រោម, កំពង់ត្រុំលើ
	កោះរកា	គោះរកាក្រៅ, កោះរកាក្នុង, ដំបងដែក, អូរលើវិង, តាមាង, ថ្មី
	កោះសំរោង	ភូមិ ១, ភូមិ ២, ភូមិ ៣, ភូមិ ៤, ភូមិ ៥, ភូមិ ៦, ភូមិ ៧, ភូមិ ៨
	កោះទន្ទឹម	កោះកុក ក, កោះកុក ខ, កោះប្រាក់ក្រោម, កោះប្រាក់ក្នុង, កោះប្រាក់លើ
	ក្រឡា	ស្តេចនន, ទួលបេង, អណ្តូងពោធិ៍, ទួលពពេល, ត្រពាំងជ្រៃ, ត្រពាំងត្រស់, ត្រពាំងប្ញស្សី, អង្គញដី, អំពិលជ្រំ, ថ្មី, ត្រពាំងថ្ម, ត្រពាំងចារ, ត្រគួន
	អូរស្វាយ	ព្រៃចក្រី, អន្លងស្នួក, អំពិលក្រញាញ់, អូរស្វាយ, ត្រពាំងកក់, អូរធ្នង់, ខែលជ័យ
	រអាង	ថ្មគោល, វាលខ្សាច់, ប្រសំ, ពង្រ, រមូល, ទួលរកា, រអាងលើ, រអាងក្រោម
	រំលេច	ឈើទាលស្រុតលើ, ឈើទាលស្រុតក្រោម, រំលេច, ថ្មី
	ស្រក	ល្អាក់, ព្រៃគុយ, ស្រក, តាម៉ៅ
	ទ្រាន	ច្រកស្តៅ, វាលគ្រៀល, ទ្រាន, ត្រពាំងតាសុខ, ប្រថង, ប៉ែន, ទួលចំបក់, ច្រនៀង, ត្រពាំងអំពិល, តាខុង, ទួលត្រាច, ពោន
	វិហារធំ	ព្រៃផ្តៅ, អណ្តូងស្វាយ, គោកគ្រាម, ក្តីបឹង, ពង្រ, ប្រាសាទ, គោកទទា, វិហារ, គងមហា
កងមាស	អង្គរបាន	អង្គរបានទី ១, អង្គរបានទី ២, អង្គរបានទី ៣, អង្គរបានទី ៤, អង្គរបានទី ៥, អង្គរបានទី ៦, អង្គរបានទី ៧, អង្គរបានទី ៨, អង្គរបានទី ៩
	កងតាណឹង	ភូមិទី ១, ភូមិទី ២, ភូមិទី ៣, ភូមិទី ៤, ភូមិទី ៥, ភូមិទី ៦, ភូមិទី ៧, ភូមិទី ៨, ភូមិទី ៩

	ខ្មៅ	ផ្នែកជ្រៅ, ស្វាយពាន់ទី ១, ស្វាយពាន់ទី ២, អូរពពេល, ខ្មៅទី ១, ខ្មៅទី ២, ខ្មៅទី ៣, វ៉ារិន្ទទី ១, វ៉ារិន្ទទី ២, វ៉ារិន្ទទី ៣
	ពាមជីកង	ដំណាក់ជ្រៃ, ដំណាក់ស្វាយ, ពាមជីកង, សាច់ស្នូ, សំបួរមាស ក, សំបួរមាស ខ, កោះតូច
	ព្រែកកុយ	ព្រែកកុយ, អន្លង់គគីរ, គងជ័យ, គោហេ, មេសរ, អូរស្វាយលិច, អូរស្វាយកើត
	ព្រែកក្របៅ	ពោធិ៍សាលាទី ១, ពោធិ៍សាលាទី ២, ពាមក្នុង, ព្រែកអណ្តូង, ព្រែកក្របៅ, អូរកណ្តាល, អណ្តូងតាអុង, អណ្តូងដៃ, ទឹកចេញ, ចំការឪឡឹក
	រាយប៉ាយ	កន្លែងរុន, បឹងទទា, ទួលវិហារ, ទួលបី, រាយប៉ាយលើ, រាយប៉ាយក្រោម, ព្រែកប្រណាក, គកក្របី
	រកាអារ	ព្រែកលីវទី ១, ព្រែកលីវទី ២, ព្រែកលីវទី ៣, ព្រែកលីវទី ៤, ជ្រោយក្របៅទី ១, ជ្រោយក្របៅទី ២, ស្វាយស្រណោះទី ១, ស្វាយស្រណោះទី ២, រកាអារ
	រកាគយ	រកាគយ ក, រកាគយ ខ, ភូមិថ្មី ក, ភូមិថ្មី ខ, ពង្រ, ស្វាយតាហែន, ដំណាក់ល្អិត
	ស្តៅ	ខ្ពបលើ, ខ្ពបក្រោម, ស្តៅ, ល្វាលើ, ល្វាក្រោម, អន្លង់គគីរ
	សួរគង	កោះតាងើទី ១, កោះតាងើទី ២, កោះតាងើទី ៣, បឹងសាងកើត, បឹងសាងលិច, ក្តី, សូគេន, បឹងត្រាវ, ព្រែកត្រួស, អន្លង់អកលិច, អន្លង់អកកើត
កោះសូទិន	កំពង់រាប	កោះចិនក្រោម, កោះចិនលើ, កំពង់រាបលើ, កំពង់រាបក្រោម, កំពង់ស្តីលើ, កំពង់ស្តីក្រោម, កំពង់ស្តីកណ្តាល, កំពង់ស្តីក្នុង
	កោះសូទិន	ភូមិ ១, ភូមិ ២, ភូមិ ៣, ភូមិ ៤, ភូមិ ៥, ភូមិ ៦, ភូមិ ៧, ភូមិ ៨, ភូមិ ៩, ភូមិ ១០, ភូមិ ១១, ភូមិ ១២, ភូមិ ១៣, ភូមិ ១៤
	ល្វ	ដំណាក់ស្វាយ, រកាកោង, ព្រែកគល់, បទស្រីទន្លេ, អំបែងចេះ, ល្វលើ, ល្វក្រោម, ទំពួង, ព្រែកតាតែក, ព្រែកចង្រ្កាន
	មហាលាភ	ចុងព្រែក, មហាលាភជើង, មហាលាភត្បូង, រកាកោងត្បូង, រកាកោងជើង, ដំណាក់ព្រីងកើត, ដំណាក់ព្រីងលិច, វត្តមុនី, ជ្រោយសសិត, ព្រែក
	មហាខ្នង	ខ្ពប, មហាសៀកលើ, មហាសៀកក្រោម, កំពង់ចម្លង, ខ្នងលើ, កណ្តាលខ្នង, ចុងខ្នង, អង្គរជ័យលើ, អង្គរជ័យក្រោម
	ពាមប្រឆោះ	ផ្សារថ្មី, ពាម, ថ្មី, ក្រពើគម, ប៉ាក់ណាម, ជីហែរ, សំរោង, មហាលាភ, ពង្រ, ទួលក្តុល, វាល, ទួលកំពត, ទួលធាតុ
	ពង្រ	កំពង់ឪជ្រីង, ព្រែករំដេងកើត, ព្រែករំដេងលិច, ពង្រកើត, ពង្រលិច, ដើមស្តៅ, ប៉ាក់ណាម, អន្លង់ដូង
	ព្រែកតាន់	ព្រែកតាន់ ១, ព្រែកតាន់ ២, ព្រែកតាន់ ៣, ព្រែកតាន់ ៤, ព្រែកតាន់ ៥, ព្រែកតាន់ ៦, ព្រែកតាន់ ៧, ព្រែកតាន់ ៨, ព្រែកតាន់ ៩, ព្រែកតាន់ ១០, ព្រែកតាន់ ១១, ព្រែកតាន់ ១២, ព្រែកតាន់ ១៣
ក្រូចឆ្មារ	ឈូក	ឈូក, ផ្កាដូង, ក្របីត្រាក, ច្រវាក់ដែក, បារាយណ៍, រួមវិញ, ស្រះ, បុសស្វាយ
	ជំនីក	ព្រែកតាហុក, ជំនីក, ស្វាយដំណាក់
	កំពង់ទ្រាស	ភូមិ ១, ភូមិ ២, ភូមិ ៣, ភូមិ ៤, ភូមិ ៥, ភូមិ ៦
	កោះពីរ	កោះបីពៃ, កោះត្រែង, កោះម៉ឺននង, ជួរកណ្តាល

	ក្រុងឆ្មារ	សំរោង, ដើមជ្រៃ, ក្រុងឆ្មារលើ, ក្រុងឆ្មារក្រោម, ខ្សាច់ប្រឆេះលើ, ខ្សាច់ប្រឆេះកណ្តាល, ខ្សាច់ប្រឆេះក្រោម
	ប៉ុស្តិ៍១	សោយ ១, សោយ ២, ព្រែកក្រូច, អំពិល, កោះផល
	ប៉ុស្តិ៍២	អំពិល, ប៉ុស្តិ៍, ដំដុះ, ទួលសម្បត្តិ
	ព្រែកអាជី	ភូមិទី ១, ភូមិទី ២, ភូមិទី ៣, ភូមិទី ៤, ភូមិទី ៥, ភូមិទី ៦
	រកាខ្នុរ	ភូមិទី ១, ភូមិទី ២, ភូមិទី ៣, ភូមិទី ៤, ភូមិទី ៥, ភូមិទី ៦, ភូមិទី ៧
	ស្វាយឃ្លាំង	ភូមិទី ១, ភូមិទី ២, ភូមិទី ៣, ភូមិទី ៤, ភូមិទី ៥, ភូមិទី ៦
	ទ្រា	ក្តុលលើ, ក្តុលកណ្តាល, ទី ១, ទី ២, ទី ៣, ទី ៤, ទី ៥, ក្តុលក្រោម
	ទួលស្នួល	ទួលអុក, មុខភ្នំ, ទួលរកា, តាកោ, ទួលស្នួល, ទួលត្រាច, សង្កមមានជ័យ, ជើងច្រង, តាប៉ាវ, ផ្តល់បីម៉ែត្រ, ចំរើន, ភពថ្មី
មេមត់	ចាន់មូល	ស្រែតានងលិច, ស្រែតានងកើត, ធ្លក, ស្នំ, ចាន់មូល, តាកែវ, ពាម, គរ, កាឡូ, កន្ត្រៃយ, ខ្ពង់ត្បូង, អំផុល
	ជាំ	ងៀវ, លាជក្រោម, លាជលើ, បឹងជ្រោង, ជាំអំពិល, ជាំ, ជើង, មង់, ពញ៉ាំ, ស្ទឹងអង្កាម
	ជាំក្រវៀន	ក្រវៀនធំ, ក្រវៀនជើង, ដូង, សាទុំ, ថ្មតាដោក, ក្បាលស្រែង, ខ្លោះ, ម្រាន, ថ្មដា, ដង្ហិត, ខ្នុរ, ប្រី, បង្កើយហួស, របងច្រុះ, ជីប្តុក, ជ្រៃឡើង, ខ្លាយ
	ជាំតាម៉ៅ	តាម៉ៅខាងជើង, ជាំតាម៉ៅ, ជំនុំពល, សំពៅលូន, ទួលគ្រួស, ផ្តល់កែង, អង្កាំ, កន្ទួត, ថ្មទទឹង, ស្រែតាពិច, កូនក្រពើ, បុសតាអឹម, ថ្មី, ទ្បាំបោរ
	ដារ	ដារកណ្តាល, ដារលិច, ៧ មករា, ស្ពាន, ដារផ្សារ, ស្រែជាំ, មែកពុក, ដារត្បូង, ដារកណ្តាល, ទ្រៀក, ឆ្នុរជើង, សំរោងជើង, ដារជើង, បេង, ចំការគរ, ឆ្នុរកណ្តាល, សាឡង់ ទី១, សាឡង់ ទី២, កងកេង
	កំពាន់	លោរ, កំពាន់, ទឹកទុំ, ស្រែសោមថ្មី, ស្រែសោមចាស់, ស្រែកណ្តាល, ឆ្នុង ១, ឆ្នុង ២, ឆ្នុង ៣
	មេមង	មេមង, សង្កែចាស់, សង្កែថ្មី, ពើក, ជាំខ្យង, ទ្រៀក, កប្បាស, ជាច, សំបូរ
	មេមត់	ត្រពាំងរាំង, មុខក្រាស់, ឆ្នុរសាលា, ជីប៉េះ, សង្កមមានជ័យថ្មី, ជាំម្តោរ, ណង់ក្រពើ, មេមត់កណ្តាល, ម៉ាស៊ីនទឹក, ត្បូងវត្ត, មេមត់ផ្សារ, ត្របែក, សង្កមមានជ័យ, ឆ្នុរកើត, មេមត់ថ្មី
	រូង	រូង, ត្រពាំងប្រស្សី, បេង, ជាំទូក, តោញ, អណ្តូងតាដោ, ម៉ាស៊ីន, បុស្ស, ដូង, សូទែ, ដូនរដ្ឋទី ១, ចំបក់, ដូនរដ្ឋទី ២
	រំចេក	រំចេក, ឈើខ្លឹម, ខ្ពប, ថ្មដាប់, កំពែ, ភ្នំ, ស្រែពង្រ, ឃ្លៀច, កន្ទួត
	ត្រមូង	អូរខ្លួត, ត្រមែងលើ, ត្រមូង, ជាំទ្រៀក, អណ្តូងថ្មលើ, អណ្តូងថ្មក្រោម, រោងចក្រស្តុរ, ត្រមែងក្រោម, ដូង, ជាំត្រាវ, ឈូក, ជើងថ្មី, ជើងធំ, ត្រពាំងជើ, ជ្រៃ, រោងចក្រលិច, រោងចក្រកើត, ដូង, សំបូរ, ក្រូច
	ទន្លេង	ក្តុលលើ, ក្តុលក្រោម, ក្តុលផ្សារ, ចង្កំទី ១, ចង្កំកណ្តាល, ស្ពានចង្កំ, កោះថ្ម, ស្ពានភ្នំ, ម្តោរ, បេងកោង, ពងទឹក, ល្វាលើ
	ទ្រាក	ដក់ពរ, បង្កោ, ប្រី, ឃ្លៃ, រមាសចូល, ព្រះពន្លា, សំរោងត្បូង

	គគីរ	ព្រែកព្នាយ, ក្រោក, ស្រែពោល, ទួលថ្ម, គគីរជើង, គគីរត្បូង, សាឡុង ៣, ចំការថ្មី
អូររាំងខ្ចី	អំពិលតាពក	ត្រពាំងបង្កង់, ព្រៃស្រែឡៅ, លេខ ៥, លេខ ៤លិច, ទួលក្បាលទន្សោង, ស្វាយតាធម្ម, ពោធិ៍មាស, មិត្តភាព, ទួលតាលាប់, ដំណាក់បេង, ពោធិ៍ស្វាយមីង, ស្វាយមីង, មាសស្នេហា, ស្វាយរលួស, ព្រៃតាសួរ, លេខ ៣, លេខ ៤កើត, ចង្វា, បុស្សប្រសិទ្ធិ, អំពិលជើង, អំពិលត្បូង, ត្រពាំងប្រសិទ្ធិ, ស្វាយតាឡាក, អំពិលជុំ
	ចក	ជ្រួល, ចំឡាក់, ត្រពាំងកណ្តាល, ចំការគរ, អូរឡោក, ជ្រោយផ្អូង, ចក, ព្រីង, ត្រាចជុំ, ដើមចង្រាន, ប្រាសាទ, ខ្នងលាវ, ពុទ្ធា, ត្រពាំងទា, គោកទី, ជំពូ, ស្រែឡុង
	ដំរិល	ដំរិលទី ១, ដំរិលទី ២, ដំរិលទី ៣, ដំរិលទី ៤, យាកជើង, យាកត្បូង, សង្កែ, សំរោង, ពើក, ព្រៃសុខុម, ក្បាលអូរ, ក្រពើសា, សំស្នែ, ស្រែស្រួច, ទួល, ធ្លក, ចន្លោង, ខ្ទប់ដំរិលជើង, ខ្ទប់ដំរិលត្បូង, ប្រឡាយ
	គងជ័យ	ស្ទឹងរាង, សុក្រំជ្រំ, ទំនាប, លេខ ២, គងជ័យ, អូរដំរិល, ថ្នល់កែង, បង្កានសរ, ទួលស្រែឡៅ, ស្ទឹងជ័យ, ទួលត្រាច, ព្រំខេត្ត, អណ្តូង, ភូមិលេខ ១, ទួលតាហោ, ទួលសាម៉ែ, ចង្វា, សឹង, ជើងវត្ត, អូរពពួល, ថ្មី, ស្រែស្នែ
	មៀន	បន្ទាយមៀន, សោយ, ស្វាយពក, មៀន, ព្រៃសំបួរកើត, ព្រៃសំបួរលិច, បឹងជើង, ថ្មី, កន្លែងចក, បឹងកណ្តាល, មេលោង, កំពូលសេរី, ថ្នល់លៀង, ថ្មក្រជុំ
	ព្រះធាតុ	បាស្រី, ក្បាលទឹក, ភ្នំ, ទួលថ្ម, ទួលមានជ័យ, ទួលព្រៅ, ទួលប្តាំង, ព្រះធាតុកណ្តាល, ទួលសំបួរ, ព្រះធាតុថ្មដា, ត្រពាំងនាង, បឹងកាង, ជ័យសោភ័ណ្ឌ, ថ្មីកណ្តាល, អ្នកតាទ្វារ, ថ្នល់កែង, ថ្មីលើ, ស្រែមៀន, ភូមិ ១២, ភូមិ ២៥, ភូមិ ២៧, ភូមិ ៤៤
	ទួលសុភី	ក្បាលថ្នល់, ក្បាលពែ, ថ្មី, បឹងផ្ទិល, តាឆិន, ទួលស្នួរ, ត្រពាំងផ្កា, ពោង, ចាន់អណ្តែត, ត្រពាំងល្វាត្បូង, ត្រពាំងល្វាជើង, បឹងកំពិស, ស្ទឹង, ថ្មដាលិច, ទួលសុភី, ដំណាក់កែវ, ដួនទេស, ថ្មដាភើត, ក្បាលអូរ, ភូមិ ៧៦, ភូមិ ៥៤, ភូមិ ៧៣
ពញាព្រែក	ដូនតី	បុស្សរកា, ព្រៃទំនប់, រោលផ្អែម, តាឆី, ស្ពានជ្រៃ, ស្វាយសុខុម, បុស្សប្រសិទ្ធិ, សំរោង, ដូនតី, ពោធិ៍ព្រីក្សលិច, ពោធិ៍ព្រីក្សកើត, សុវណ្ណមាលា, រើលលើ, រើលក្រោម, ស្នាក់កណ្តាល, ឈូកស, អង្គរក្រៅ, អង្គរក្នុង, ពោធិ៍ធំ, គោកនាវា
	កក់	សំបួរ, កញ្ជ្រៃ, បុស្សទី, ពន្លៃ, ត្រពាំងស្មៅ, ទឹកយង់, អង្កែង, តាអាំ, សន្លែទី ២, សំរោយ, ត្រពាំងសន្លែ, ផ្នុកត្រាច, បុស្សជួរ, ក្រូច, អំពិល, សន្លែ ទី ១, កន្សោមសត្វ, គគីរ, អន្លង់ជ្រៃ, ធ្លក, ស្ទឹងតូច, អូរព្រិច, ដងក្តោង
	កណ្តាលជ្រំ	កណ្តាលជ្រំ, បុស្សខ្នុរ, មនោប្បី, វាល, ជើងអាង, ដីកពរ, ពងទឹក, ជែនិតម, អំពុក, អណ្តែត, ស្វាយមាស, ត្រពាំងប្រី, ទួលចំការ, ត្រពាំងទន្សោង, ព្រះអណ្តូង, ម្កាក់, ទួលពោធិ៍, ទួលជ័យ, សុវណ្ណគម, គោកលៀង, ស្បែកគី, បទទន្លា, លៀង, ស្តុកសម្បត្តិ
	កោងកាង	ត្រពាំងខ្យង, តាហៀរលើ, តាហៀរក្រោម, កណ្តាលកោង, ស្ទឹង, ពោធិ៍រោងលិច, ពោធិ៍រោងលើ, ពោធិ៍ទួល ១, ពោធិ៍ទួល ២, កោងកាងទី១, កោងកាងទី២, កោងកាងទី៣, កន្ទួត, ឡ, ថ្នល់ថ្មី, ពោធិ៍ស្រុក
	ព្រែក	ព្រែកត្បូង, ព្រែកជើង, ជីមាន់ត្បូង, ជីមាន់ជើង, ជីមាន់កណ្តាល, ជីមាន់លិច, ពើក, ហូចលិច, ហូចកើត, ព្រៃទទឹង, ទួលអង្កែង, នាងនយ, ត្រសិត, កូរ, ល្អាក់, គរ, អំពុក, ជីពាំង, បុសល្វែ, សមាគម, ត្រពាំងសុខា, អណ្តូងជ័យ, សេរីសុខា, ជីតុក, មេម៉ែ, ស្រែទឹក, ស្តុរ, រោងចក្រ, សំបួរផល, សុខចំរើន, ភូមិ ៥៥, ភូមិ ៤៥, ភូមិ ៣៧, ១០៨, ព្រីក្ស
	ពពេល	ពពេល, ទួលកណ្តាល, ថ្មី, ត្រពាំងថ្ម, ខ្សាក, ត្រពាំងឈើ, ស្រះ, ជាំធ្លក, ស្ទឹងជើង, ទួលចាន់

	ត្រពាំងផ្លុង	ទួលសង្កែ, ក្បាលដំរី, ត្រពាំងព្រីង១, ត្រពាំងព្រីង២, ច្រករំដេង, សេរីសុខុម, ត្រពាំងវិសេង, ព្រះឆ្មៅ, បុសចេក, ផ្នល់កែង, ត្រាចខោល, ត្រពាំងផ្លុង២, ត្រពាំងផ្លុង១, ថ្មី
	វាលម្លូ	ច្រាប, ស្រឡៅច្រើង, វាលម្លូ, ដំបងអំពាក់, កប្បាស, ក្រញូង
ព្រៃឈរ	បារាយណ៍	ព្រៃខ្លាយ, ទួលចំបក់, ត្រពាំងបេង, លាងខ្សាច់, ត្រពាំងបី, អូរកំបោរ, គោកស្រឡៅ, រោងគោ, វត្តចាស់, វាលជ្រូក, ព្រៃរំដេង, សំណាក់ជើង, សំណាក់ត្បូង
	បឹងណាយ	កុមាររាជ្យ, ត្រពាំងអញ្ចាញ, ថ្មដា, ថ្មគោល, ត្រពាំងបិត, បឹងណាយ, ត្រពាំងធំ, ប្រវាំង, អ្នកតាស្នឹង, តាអុក, ក្បាលដំរី, ទួលខ្វាវ, ឈូកស, ឈើបាក់, ត្រើង, ជន្លាត់ដៃ, វត្តចាស់
	ជ្រៃវៀន	ដៃបួន, ដួនដី, ត្រពាំងទូក, ស្នែង, បន្ទាយរឹង, ទួលតាកោរ, ក្រឡោង, អូរកំបុត, ខ្លិតតូច, ជ្រៃវៀន, ត្រពាំងអំពិល, តាវាម, ក្លែងពិណ, ទឹកនឹម, ទួលបាក់គាំ, ត្រពាំងសង្កែ, ព្រៃទទឹង, ត្រពាំងញៅ
	ខ្លិតធំ	ខ្លិតធំ, បារាយណ៍, អង្ក្រង, តាដាល, អំពិលធំ, ដង្កោ, ប្រធាតុ, កប្បាស
	គរ	ដួនឡៅ, ម្រេញ, តាមាស, តាភែវ, តាលៃ, តាម៉ូត, រំដួល, ស្វាយប៉ុន, ក្រោយវត្ត, ត្រពាំងពោន
	ក្រូច	អូរជ្រូក, ព្រៃសាក់, ទួលខ្ពស់, ក្រសាំងតាមង់, ក្រូច, ថ្មី, សំរោង
	ល្វា	គក, ត្រពាំងជីនាង, គោកទ្រាភើត, គោកទ្រាលិច, ស្តុកអន្លង់, តាចាក់, មេម៉ាំង, តាំងគោក, ល្វា, តាំងត្រពាំង
	មៀន	ទួលព្រិច, អូរសង្កែ, កេះ, ត្រពាំងឈូក, ណាំកិន, មៀន, ទួលពោន, ផ្កាយព្រឹក, កំពង់សំរិត, ក្រសាំងពុល, ដំណាក់ពង្រ, កំពង់សំណាញ់, អូរតានៅ, ដីក្រហម, ឃ្លោយទី ១, ឃ្លោយទី ២, ឃ្លោយទី ៣, ឃ្លោយទី ៤, ត្រើង
	ព្រៃឈរ	ព្រៃឈរ, សេកយ៉ំ, ជ្រៃស, សង្កែ
	សួរសែន	សួរសែន, អណ្តូង, ត្រពាំងរាំង, ត្រពាំងត្នោត, ត្រើយអូរ, ត្រពាំងត្បាល់, ចំបក់ថ្ម, ស្វាយវ័ក្ស
	សំរោង	បន្ទាយថ្មី, តាក្រិក្ស, កណ្តាលកោង, ត្រពាំងបូស្សី, ស្វាយព្រៃ, សំរោង, សូដី, ថ្មី, វាល, ស្នេរ, ព្រៃខ្លាយ
	ស្រងំ	ស្រងំជើង, ស្រងំត្បូង, សេនសុនត្បូង, សេនសុនជើង, តាសរ, តាកុច, ត្រពាំងធំ, ត្រពាំងរូង
	ថ្មពួន	ត្រាំង, អណ្តូងពេជ្រ, ត្រពាំងបឹង, ទួលថ្ម, លិចវត្ត, អណ្តូងឆ្មៅ, ថ្មពួនកណ្តាល, អណ្តូងតាឡើង, អូរតាថុក
	តុងរ៉ុង	តុងរ៉ុង, ផ្ទះខ្ពស់, ផ្ទះ, ប្រាសាទ, សំរោង, ព្រះស្រុក, គកកណ្តាល, ទ្រមុខទី ១, ទ្រមុខទី ២, ដូង
ត្រពាំងព្រះ	កោះស្វាយ, ព្រីងបីដើម, ចេក, ព្រៃស្រឡៅ, ពួនប្រមាត់, គូរ, ស្នែង, ព្រៃស្រឡាញ់, ត្រពាំងលក្ខណ៍, អូរដា, ត្រពាំងរាំង, ទួលអំពិល, តាលន, កោះកាមាម, ត្រពាំងស្វាយ, អង, ដូង, ទន្លេសរ, កកោះ, អូរដួនញា, ខ្វាវ, ដីឡូត៍, រលួស, ត្រពាំងក្រសាំង	
ស្រីសន្ធឹក	បារាយណ៍	ស្វាបឹងវែង, ស្វាអំពិល, បន្ទាយ, កំផ្លាក់
	ជីបាល	ខ្នុរដូង, ស្នែង, ជីបាល, តាំងក្រាំង, ខ្សោង
	ខ្នារស	អង្ក, ក្រោក, ទ្រាស, ខ្នារស, អំពិល

	កោះអណ្តែត	ក្បាលកោះ, គគីរ, ចុងកោះ, ក្រូចសើច
	មានជ័យ	វាល, មានដប់លើ, មានដប់ក្រោម, កោះគោ, ជ័យ, សំរោង, ប៉ុកប៉ែន
	ផ្ទះកណ្តាល	អូរលាវ, ផ្ទះកណ្តាលលើ, ផ្ទះកណ្តាលក្រោម, ចុងបឹងក្រៅ
	ប្រាំយ៉ាម	ប្រាំយ៉ាម, ក្តីផ្តុំ, ជើងដីក, ជីប្រាយ
	ព្រែកដំបូក	តាកយ, តាម៉ិន, តាមល់, ចុងបឹងក្នុង, ព្រែកដំបូកក្រោម, ព្រែកដំបូកលើ, ស្វាយមូ, អំពិល, ផ្ទះវាល
	ព្រែកពោធិ៍	រកាទ្វារ, ព្រែកពោធិ៍លើ, ព្រែកពោធិ៍ក្រោម, ច្រសំ, ប្រថុល, គោកចារ, សន្លែ, ថ្មដា, ទួរលើ, ទួរកណ្តាល, ទួរក្រោម, ព្រៃត្បូង
	ព្រែករំដេង	ក្សេរ, អូរឡេង, ត្នោត ក, ត្នោត ខ, ព្រែករំដេង ក, ព្រែករំដេង ខ, ព្រែករំដេង គ, ព្រែកឪជ្រឹង ក, ព្រែកឪជ្រឹង ខ, ស្វាយតានាន់ ក, ស្វាយតានាន់ ខ, កំពង់ព្នៅ, តាកុច, តាដំកថ្មី
	បូស្សីស្រុក	ត្នោតក្រោម, ព្រៃទទឹង, បូស្សីស្រុក, ត្នោតលើ
	ស្វាយពោធិ៍	ពោធិ៍, ស្វាយ, ជីប៉ោ, ទាហាន, ទ្រា, ខ្លិត
	ស្វាយសាច់ភ្នំ	ស្វាយលើ, ស្វាយកណ្តាល, ស្វាយត្បូង, ស្វាយក្រោម
	ទងត្រឡាច	ទងត្រឡាច, បឹងទីង, ខ្ពឹង, ជន្លាត់ដៃ
ស្ទឹងត្រង់	អារក្សត្នោត	អារក្សត្នោត, ល្វា, គីឡូ៧, គីឡូ១០, បែកអន្លូង
	ដងក្តារ	សន្តិចកើត, សន្តិចលិច, សន្តិចកណ្តាល, ព្រៃហាយ, ស្រែរដួល, តារៀម, ស្តៅ, អូរពីរ, ថ្មី, ហុងប្រម៉ា
	ខ្ពបតាងួន	អូររុន, អន្លង់សំឡី, ព្រែកទក់, ខ្ពបតាងួន, ឈើទើ, វាលបំពង់
	មេសរជ្រៃ	អូរលើ, ក្បាលអូរ, បុសពោធិ៍, អូរបេង, ត្រពាំងឈូក
	អូរម្លូ	ខ្លួយ ១, ខ្លួយ ២, ខ្លួយ ៣, ខ្លួយ ៤, ស្តង់សាខា, អូរប្រឡោះ, អូរកាប់មាន់, អូរបូស្សី, អូរតាសេក, សំរោង, ប្រទង, បិតធ្នូ, ស្តង់សាខាចាស់
	ពាមកោះស្នា	ពាមក្រៅ, ពាមក្នុង, ដីលើ, ទួលរកា, ដីដុះ, ព្រែកសង្កែកើត, ព្រែកសង្កែលិច, កោះកណ្តាល, ស្រែសង្កែ
	ព្រះអណ្តូង	ព្រែកស្តី, ព្រះអណ្តូង ១, ព្រះអណ្តូង ២
	ព្រែកបាក់	ព្រែកបាក់, ព្រែកកក់, ព្រែករលួស, ព្រែកព្រះអង្គ
	ព្រែកកក់	អណ្តូងពេជ្រ, មាយ ១, មាយ ២, ត្នោតតាសាយ, បឹងកាចូត, អូរប្រាំពីរ, ទួលពោធិ៍, ព្រះ, ភ្នំមន្ទីរ, ព្រែកបារាំង, បឹងដេង, ភ្នំអំពិល, បឹងកេតលើ, បឹងកេតក្រោម, ភូមិ ៥៦, ចេកថ្មា, អូរចេក, ភូមិ គីឡូ ៣, ភូមិ ៣៥, ភូមិ ៧០, អូរប្រាំ, មាយ ៣, អណ្តូងស្វាយ
	សូភាស	សូភាស, អង្កាល, ស្រប, ប៉ែក, សំបូរ, ដីក្រហម, ភូមិទ័ព

	ទួលព្រះប្លូរាំង	ធំ, ថ្មី, តាមើង, វត្ត, ដូនទេវ, សំរៀងក្រោម, សំរៀងលើ
	ទួលសំបួរ	ទួលសំបួរ, ពោន, ត្រែវអំពៅ, វាលព្រះ
ត្បូងឃ្មុំ	អញ្ជើម	ពន្លៃជួរ, មជ្ឈឹមភាគ, ឈើទាលជ្រៃ, ត្រពាំងចក, កូនត្នាត, ក្រោយវត្ត, តាកែប, ពោន, ឯអូត, ពោធិវោង, ពន្លៃផ្សារ, អង្គកែវ, តាត្រាវ, ដំណាក់ចារ, ព្រែកកំពង់, សាន្តមានជ័យ, ព្រៃជង្រុក, ដូងព្រះ, រូង, ត្រាច, អញ្ជើម, តាម៉ឺនខឹង
	បឹងព្រល	បឹងព្រលលើ, ទួលកំពតទី ១, ទួលកំពតទី ៣, ម៉ាស៊ីនស្រូវ, វិហារក្រោម, បាតដីក្រោម, បឹងកំបោរ, ទួលដំបង, ស្ពានឈើ, បឹងកក់, បឹងព្រះ
	ជីគរ	វាល, ខ្នុរកណ្តាល, រកាខ្លួចត្បូង, រកាខ្លួចជើង, ស្រែង, វះ, ខ្នាចក្រសាំង, ចាន់ទុំ, ទួលកណ្តាលជើង, ជីគរ, កំរើង, ស្ទឹងពេញ, ស្វាយទិញ, ខ្នុរកើត, ខ្នុរលិច, សាមគ្គី, ទួលកណ្តាលត្បូង, ទួលថ្មី, វាលលិច
	ជីរោង១	ព្រែកតូច, រកាធំ, ជីរោង១ក្រោម១, ជីរោង១ក្រោម២, ជីរោងលើ, ជីរោងកណ្តាល, ជួរកណ្តាល, កំពង់បូស្សី, ទួលកែវ
	ជីរោង២	ទួលវិហារ, ស្រែសៀម, ទឹកចេញ, ឯកភាព, ទួលពន្លៃ, ម្រាមទាក, អណ្តូងជា, តាត្រាវ, ជ្រួយគរ, បឹងត្រល់, សំរោងផ្សារថ្មី, ៣២
	ជប់	ជប់ទី ១, ជប់ទី ២, ជប់ក្រៅ, ច្រកចំបក់, វាលកណ្តៀង, ស្លាបក្តោង, អណ្តូងល្វៃ, ទួលទ្រាត្បូង, ទួលទ្រាជើង, ទួលសំបួរ, ភូមិ ១៤, ភូមិ ១៥, ភូមិ ៤៦, ភូមិ ៣៦, ភូមិ ០៤-០៥, ភូមិ ០៦
	គរ	ល្វាតូច, សេះ, ក្បាលបឹងសេះ, ដំណាក់ពពេល, ក្បាលអូរ, ធ្នង់, ទួលថ្មី, ទេពនិមិត្ត, វាលឃ្មុំ, កណ្តាល, គរ, សំបួរ, ភូមិ ៨-១៥, ភូមិ ៦-១៦, ទួលវិហារមានជ័យ, ទំនប់សែនជ័យ, ត្រពាំងបី, វាលទឹកចេញ, ក្បាលបឹងសេះកើត, សុខសាន្ត
	ល្បឿង	ល្បឿង, គគីរ, ច្រាប, ស្មៅញា, ល្វាធំ, ភូមិ ៤-១៦, ភូមិ ២-១៧, ផ្នែកពង្រ, គៀនចក
	មោងរៀវ	ត្រពាំងស្មៅ, ជីរោង, ព្រីង, រៀវ, ធ្នង់, មង់ទី ៧, មង់ទី ៦, ជើងខាល, ត្រពាំងក្រពើ, ពោន, ជ្រោយចង្ការ
	ពាមជីលាំង	តាបាំង, ព្រែករត្នា, កំពង់ចន្ទុះលិច, ឈើទាលទី ២, កំពង់ចន្ទុះកើត, ឈើទាលតូច, ឈើទាល ទី ១, ពាមកុង, បទស្នាស្នាប, ប្រាំងឡើង, ព្រែកពាម
	រកាពប្រាំ	ចុងអូរ, វាលវង់, រកាប្រាំទី ១, ព្រះអង្គ, ច័ន្ទនិមិត្ត, វិហារសំបួរ, រកាប្រាំទី ២, ឈូកសណ្តាល, ត្រពាំងខ្លា, ពងទឹក, តាប៉ារបំពេញទេស, ប្រធាតុ, ត្រពាំងបូស្សី, គោល, សមរម្យ, ភ្នំលក, ១០-១១, ៨១១
	ស្រឡប់	ចាន់ទូង, ត្របុស្ស, ត្រពាំងធំ, ប្រយាប, សង្កមថ្មី, អង្គរជា, ស្រឡប់, ដងកាំបិត, ខ្លោង, ត្រពាំងដុំ, ខ្នារ, អង្គរជ័យ, វាលខ្លាច, និគមលើ, ប្រធាតុ, ត្រពាំងតូ, និគមក្រោម, អណ្តូងពក, គៀនរមៀត, ត្រពាំងសង្កែ
	ស្ទឹង	ពោធិកិល, ធ្នក, ជ្រៃបិតមាស, វិហារខ្ពស់, ស្ទឹងលិច, ជើងទួង, ស្ទឹងកើត, ព្រៃទទឹង, ច្រកពោន, ពណ្តាយ, ចុងអង្រែង, ត្នង, ភូមិ ៤៨, ភូមិ ១៨, ភូមិ ៣១០
	ថ្មពេជ្រ	ថ្មពេជ្រទី១, ថ្មពេជ្រទី២, ថ្មពេជ្រទី៣, ពើក, រោងគោ, ដូង, ជៀសទី១, ជៀសទី២, ចំបក់, គក, ភូមិ ៦-៧, ភូមិ ៨-១០, ភូមិ ៨-៧, ភូមិ ១០-៨, ទួលអូរពីរ
ទន្លេបិទ	អន្លង់ពោង, ជ្រោយស្រឡៅ, ភ្នំ, អំពិលជ្រៃ, ទួលគរ, ព្រែកតូច, ព្រែកជីក, ទួលខ្សាច់, ដូនម៉ៅក្រោម, ដូនម៉ៅលើ,	

		ទន្លេបិទក្រោម, ទន្លេបិទលើ, តាអុយ, ទន្លេបិទ, យាយសរ
	វិហារលួង	ជ្រួយ, ជីកែ, កណ្តាល, ជើងវត្ត, ថ្មី, ក្រគោន, ប្រស្រែក្រោម, ប្រស្រែលើ, ញៅ, ថ្នល់ថ្មី, ភូមិ ៦-១០, ភូមិ ៦-១២, ភូមិ ៥-១០, វាលចារ, គៀនរូង

ខេត្តកំពង់ឆ្នាំង



(៨ ស្រុក, ៦៩ ឃុំ, ៥៦១ ភូមិ)

ស្រុក	ឃុំ	ភូមិ
បរិបូរ	អញ្ជាញរូង	អញ្ជាញរូង, , អណ្តូងរវៀង, ដំរីកូន, ព្រៃព្រាល, ស្ទឹងថ្មី, ផ្នូកជ្រៅ
	ផ្នូកទ្រូ	ផ្នូកទ្រូ, កំពង់ព្រះ, សេះស្លាប់
	ចក	តាប៉ាំង, ពោធិ៍, អូររំចេក, ចក, ដង្ហោម៉ៅ
	ខុនរំង	ស្នោ, ដើមជ្រៃ, សិរី, ល្បើក, កន្សែង, ដក់ពរ, គក, ពពេល, ត្រពាំងពោធិ៍, កំពង់អូរ
	កំពង់ព្រះគគីរ	ព្រែកស្ពាន, កោះតាម៉ូរ, ស្ទឹងជ្រៅ, ដំណាក់រាជ្យ
	មេលំ	ស្រះកែវ, ទួលធ្លក, មេលំ, កាន់យូ, ទួលរកា
	ផ្សារ	ក្បាលថ្នល់, កំព្រង, ផ្សារ, ថ្មី, ជំទាវបុត្រី, ព្រៃតាមូង, ភ្នំត
	ពេជ្រងារ	តាំងផ្ទឹម, តាំងត្រពាំង, ល្វា, ក្រាំងកកោះ, ទឹកជ្រាប់, ថ្នល់
	ពពេល	ជាងហ្លួង, អូរ, ទួលពោធិ៍, ក្រោលជី, បុសមាស, សាលាឃុំ, ក្រាំងខ្មែរ, អង្គ
	ពន្លៃ	ពន្លៃ, ជើងខ្នារ, កែវឡាត, ស្វាយគយអូររំដាងហ្លួង
	ត្រពាំងចាន់	ត្រពាំងចាន់, កណ្តាល, សន្លង់, ក្បាលដំរី
ជលគីរី	ជលសារ	គកំពង់ខ្លាញ់, ទន្លេក្រៅ, បួស្សីដង្កូច, ព្រែកត្រប់, កំពង់បាស្រូវ
	កោះ	បត់ត្រង់, កោះលត, កោះស្លែង, ពាមពពេជ, តាមលំលើ, កោះផ្លូវ, តាមលំក្រោម, គរជ្រំ, ដងទង, ពាមជ្រៃ
	កំពង់អុស	កំពង់អុស, កៀនតាម៉ា, ថ្មី, ព្រែកឆ្ពោះ, ត្រសេកជ្រំ, អន្លង់អក

	ពាមឆ្កោក	ពាមឆ្កោក, អន្លង់មេត្រី, ភ្នង, ក្បាលកន្លង់
	ព្រៃត្រី	ព្រៃត្រីត្បូង, កោះធំ, ព្រៃត្រីជើង, ជំពា, តាកាន់, ទំនប់
កំពង់ឆ្នាំង	ផ្សារឆ្នាំង	ផ្សារលើ, ផ្សារឆ្នាំង, ចុងកោះ, សំរោង, កោះក្របី, ត្រពាំងបី, កំពង់អូស, កណ្តាល
	កំពង់ឆ្នាំង	ស្រែព្រីង, ដំណាក់ពពួល, ឡទឹកត្រី, កណ្តាល, ត្រពាំងចឹកសា, ទួលក្រឡាញ់
	ផ្លូវ	ប្តូរ, ធម្មយុត្តិ, ម៉ុងបារាំង, ឃ្នាំងប្រាក់
	ខ្សាម	ទី១, ទី២, ទី៣, ទី៤, ទី៥, ទី៦, ទី៧, ទី៨
កំពង់លែង	ច្រណូក	កង្កែប, ឆ្ក, លិច, កណ្តាល
	ដារ	ដារ, ថ្នល់, ជ្រលង, ប្រាសាទ, គុយ
	កំពង់ហៅ	កំពង់បឹង, កែងតាសុក, ត្រូវរលំ, ស្ទឹងសណ្តែក, កោះក្អែក, ដូនវៀត
	ផ្លូវទឹក	ថ្នល់ឈើទាល, ពាមខ្នង, ស្លត
	ពោធិ៍	ពោធិ៍, សំរោង, ពាមទន្លា, ថ្មី, ដំណាក់កោះ, កំពង់បាចិន
	ប្រឡាយមាស	ប្រឡាយមាស, ក្រុងផ្តិល, ក្រម៉ាល់, អន្លង់កញ្ចុះ, តាដោក, កោះបូស្សី
	សំរោងសែន	សំរោងសែន, ប៊ុប្រក
	ស្វាយរំពារ	ចំបក់ខ្ពស់, កុង, ជើងគ្រោះ, ល្វា, តាឡាត់
	ត្រងិល	ត្រងិល, ត្របែក, ជ្រស, ទំនប់, ត្រពាំងមាស, អណ្តូងរនុក, ខ្ពង់ពិណ
កំពង់ត្រឡាច	អំពិលទឹក	ស្ទឹងស្លុត, កៀនឃ្នាំង, វាលស្រូវ, ក្អែកពង, អំពិលទឹក, បែកចាន, អូរម៉ាល់, បាក់ភ្នំ, ក្បាលកោះ, ខ្លាគ្រហឹម, ស្តីបន្តិច
	ឈូកស	អណ្តូងត្រមូង, ច្រករមៀត, ព្រៃពិស, ព្រៃពារ, ស្នាពេជ្រ, ឈូកក្រញ៉ាស់, ក្រសះថ្មី, ត្រពាំងជ្រៅ, ត្រពាំងខ្នុំ, ទួល, អូររូង, ស្តុកលិច, ស្រែសារ, ជ្រលងកែស្នា
	ច្រស	ត្រពាំងញៅ, សេរីឆោម, វាលល្បៀង, អូរ, ជំទាវសុខ, សារាយអណ្តែត, កញ្ជាង, ព្រៃពិស, ក្បាលដំរី, ប្របង្គុះ, ច្រមុះជ្រូក, ចក, ដកស្ទិត, ជំទាវ
	កំពង់ត្រឡាច	កំពង់ត្រឡាចលើ, កំពង់ត្រឡាចក្រោម, អ្នកតាហាង, សំរិទ្ធិជ័យ, ព្រៃកកន្លង, កំពង់ក្តារ, កៀនរកា
	លង្វែក	ឧកញ៉ាបាំង, ត្រពាំងចំបក់, ផ្សារត្រាច, អន្លង់ត្នោត, ស្រះចក, វត្ត, ត្រពាំងសំរោង, បឹងកក់
	អូរឫស្សី	ច្រករមៀត, សាលាលេខប្រាំ, អូរឫស្សី, ស្រែប្រើយ, ចាន់កៀក, ក្រឡាញ់, ធ្នង់, លាជ
	ពានី	តាអត, សុបិន, តាកុល, ស្ទឹង, ព្រៃសាក់, ពានី, គក, ទួលសេរី, ក្រាំងតាឯក
	សែប	ខ្មាយកោះ, ទឹកល្អក់, ក្បាលថ្នល់, តាសុខ, តាសូ, ដូនទយ, តាណាប, ចំបក់ផ្អែម, ក្រឡាញ់, កំពង់ប្រាសាទ,

		ប្រវត្តិសាស្ត្រ, ខ្នាយកោះថ្មី
	តារាង	បឹងកក់, ទ្បពាង, អូររូង, សំរោង, ស្វាយក្រោម, ស្រូវរូង, ស្វាយ, ស្វាយបាកាវ, វត្តថ្មី, ធ្លកយល់, តារាង, ត្រពាំងព្រាល, បន្ទាយមាស, សំព័រ, កំពង់តារាង
	ថ្មី	ដើមពេល, ស្នងមុម, ថ្មី, គ, ត្រពាំងក្តារ
រលាប្រៀប	អណ្តូងស្នាយ	ស្តុកវាជ្យ, អណ្តូងស្នាយ, អណ្តូងជ្រៃ, ចារ, តែរូង, ប៉ាហ្គី, បំពង់ផ្អិត
	បន្ទាយព្រាល	ព្រាល, ថ្មរាប, ផ្លូវគោ, ទំព័រស្រូវ, ទំព័រតែរូង, ឈើនាគ, ស្តុកកប្បាស, ត្រពាំងផ្កា, អូរលាជ, បូស្សីដូច
	ជើងគ្រាវ	តាលោ, ត្រពាំងពេល, ព្រីងកោង, លួង, អណ្តូងចេក, ទឹកចេញ, ស្លឹក, តាំងបំពង់, ដំណាក់ក៏, ខ្នាចកោះ, អូរលយ
	ជ្រៃបាក់	ទួលខ្សាច់, ជ្រៃកោះ, ជ្រៃពួច, ថ្មី, ថ្នល់ថ្មី, ជ្រៃបាក់, អូរកំណប់, អូរកណ្តាល, ជ្រៃលាក់នាង, បាញ់គ្រាល, ត្រពាំងអន, ប្លែ, អាឡែង, ត្រពាំងគរ, ព្រះរាមវង្ស, អូររោង
	គោកបន្ទាយ	គោកបន្ទាយ, ពេលពេក, មានជ័យ, ទ្រនាមពេជ្រ, អូរតាសេក, ឈើត្រាច, កងមាស, កន្លែងកេ
	ក្រាំងលាវ	ក្រាំងលាវ, ថ្មី, ទឹកល្អក់, ប៉ាតឡាង, បឹងវែង, ជ្រៃវាល, ជ្រលងកក់, អណ្តូងប្រេង
	ពង្រ	ត្រពាំងពោធិ៍, ខ្លិត, ស្រាងខ្ពស់, ភ្នំតូច, សន្លែ, ដកគ្រង, អណ្តូងពោរ, ថ្មី, ប្រាំបីឆោម, ត្រពាំងធំ, ថ្មរាប, ទំព័រតែរូង
	ប្រស្និប	ជ្រៃសំពៅ, ជន្លាវ, ស្តង, ស្រងាទេរ, ត្រពាំងអំពិល, ប្រស្និប, ជរ
	ជ្រៃមូល	ជ្រៃក្រាល, ជ្រៃមូល, ប្រចាក់, ត្រពាំងក្រវ៉ាន់, ត្រពាំងតាសុខ, តារ៉ាក, ក្នុងពណ៌
	រលាប្រៀប	គ្រួស, ជ្រៃខ្មែរ, អណ្តូងច្រេះ, ជារៅ, ត្រពាំងត្រាច, អូរតានេស
	ជ្រៃថ្មី	ក្តីភ្នោត, ចំការតាម៉ៅ, សន្ទូច, ត្រោកកើត, ត្រោកកណ្តាល, ត្រោកលិច, គល់គប់, ត្រពាំងស្រូវ, ជ្រៃមាស, អណ្តូងបូស្សី, ទ្រាតូង, ទ្រាជើង
	ស្វាយជ្រៃ	ថ្មកែវ, ក្នុង, ក្រាំងប្រស្នាយ, ឧទុម្ពរ, សិឡាង, ស្វាយជ្រៃថ្មី, ចំការប្លែ, ចិន, ផ្លូវវាយ, អូរទទឹង, ទួលទ្រា, ស្វាយជ្រៃចាស់, ស្លែត, ផ្ទះកំបុត, ចន្លោះវេន, ដំបូកកោះ, ត្រពាំងអញ្ចាញ, ថ្នល់តាសែង, ក្រពើពល់, កោះកែវ, ស្វាយចេក, កំពង់រាំង
ទឹកហូត	អូរសណ្តាន់, ទឹកហូត, ជ្រៃកសាលា, ននាមទទឹង, ជ្រៃកវាំង, គោកស្តៅ, ត្រពាំងក្រពើ, ទឹកល្អក់, អូរសណ្តាន់ថ្មី	
សាមគ្គីមានជ័យ	ឈានឡើង	ច្រកភ្នោត, ជ្រៃ, រយាស, ត្រពាំងថ្ម, ជ្រៃបូស្សី, ក្រាំងសំរោង, អន្លង់ព្រីង, ជួញជិត
	ខ្នារឆ្មារ	វត្ត, ត្រពាំងស្រងែ, ជ្រៃកោងលិច, ជ្រៃកោងកើត, ថ្នល់, ខ្នារកណ្តាល, ត្រដក់ពង
	ក្រាំងល្វា	ថ្នល់, ក្រាំងល្វា, អូរកាខុប, ជ្រៃស, ខ្នាទែមោក, តាគ្រង, ធ្លករលើង, ជំទាវជ្រៃ, តាំងគ្រួសលិច, តាំងគ្រួសកើត
	ពាម	តាំងពោន, ក្រាំងដូង, ចង្វារវៀល, ជ្រៃអណ្តូង, តាកែវ, ក្រាំងបេង, ស្វាយកាំបិត, ប្រាបកន្ទួត, ក្រាំងកន្ទ្រាល, ច្រកស្តេច, ច្រកកូរ, សេរីវង្ស

	សេដ្ឋី	ចំការស្វាយ, ស្ពានពោធិ៍, ផ្ទុកបូស្សី, បឹងលាជ, ខ្នាច, ក្រាំងសៀម, អង្រ្កង, វត្តសេដ្ឋី, ពារាជ្យ, ដូនកែវ
	ស្វាយ	ត្រពាំងបួន, ចំការ, ហង្សឈូក, ត្រពាំងថ្ម, ទួលពង្រ, ស្វាយពក, ខ្សាងត្បូង, ខ្សាងជើង, ក្រសាំងពុល, ពោធិ៍វិទ្ធិក្រែ, ថ្មី, ជន្លាត់ដៃ, ស្វាយផ្អែម
	ស្វាយជុក	ក្រោកពង, ត្រពាំងព្រីង, ដំណាក់ព្រីង, ត្រពាំងម្លេស, តាំងក្រង, ក្រាំងស្រម៉, ត្រពាំងទំលាប់, ព្រៃញាម, តាំងប្លែ, ច្រកសង្កែ
	ត្បែងខ្ពស់	រលាំង, នាងមាលា, វាលភាគីង, ថ្មី, ត្បែងខ្ពស់, ត្បែងម្កាក់, មានកលិច, មានកកើត, វ៉ា
	ធ្លកវៀន	ធ្លកវៀន, ត្បែងក្រៅ, តាំងត្បែង, ឈូក, ស្ពានដេក, ទពំបោះ, ប្រកួត
ទឹកផុស	អភិវឌ្ឍន៍	ត្បែងតាជ័យ, ត្រពាំងរាំង, ត្បែងព្រិច, ត្បែងខ្នុំ, ទឹកជុំ, រពាក់, ដំរិប, ត្រពាំងព្រីង, បែកចក
	ជៀប	ជីប្រង, ទំនប់ថ្មី, បឹងស្នែង, តាំងធ្នង់, កោះកណ្តាល, ឆកកណ្តាល, គោកពេញ, ទំពតាឡាត់, ត្បែងរបង, តានៃ, កោះខ្ពុម
	ចោងម៉ោង	ចោងម៉ោង, ដូនម៉ៅ, ខ្សែត, ថ្មី, ពារាំង, ស្វាយចេក, អលង្កែ, ត្រពាំងជុំ
	ក្បាលទឹក	ក្រសាំងដុះឡើង, ដូងស្លា, តាំងខ្សាច់, តាំងខ្សា, ងយ, ជីពូក, មោង, ព្រៃព្រៅ, ផ្ទាល់កែង, ខ្ចិតទួលប្លាំង
	ខ្ពងពពក	ត្រពាំងក្របៅ, យោត, ខ្ពងពពក, តាកាប, ក្រោយវត្ត, ត្រពាំងជ្រៃ, បឹងស្នែង
	ក្រាំងស្ពាន	ក្រាំងស្ពាន, ទួលសំរោង, ភ្នំតាសាំ, ចាន់ត្រក, ត្រពាំងម្លូ, ក្តុល, ក្រាំងស្ពានត្បូង, ចំបក់ប្រាសាទ
	តាំងក្រសាំង	ចំបក់កន្ត្រាញ, ត្បែងខ្ពស់, ចាស់, គោកណាំង, ក្រាំងតាម៉ុ, ត្បែងអ៊ុក, រមាស, គោកពួច, វាលស្បូវ, ថ្មី, តាំងក្រសាំង, ក្រាំងម៉
	ទួលខ្ពស់	រកាទង, ឡ, វត្ត, ត្រពាំងស្មាច់, ត្បែងចាន, ស្នែង, រលុង

ខេត្តកំពង់ស្ពឺ



(៨ ស្រុក, ៨៧ ឃុំ, ១៣៥១ ភូមិ)

ស្រុក	ឃុំ	ភូមិ
បរសេដ្ឋ	បរសេដ្ឋ	ព្រៃឈើទាល, ព្រៃគោកត្រប់, ព្រៃវែង, ត្រពាំងឈូក, បឹងសង្កែ, បឹងធ្នង់, ស្រែត្រាក, ត្នាតលេង, សំព័រ, ចំការទួល, ព្រៃវង្សខាងកើត, ព្រៃវង្សខាងត្បូង, បឹងស្តុក, ព្រៃវង្សខាងលិច, ព្រៃវង្សខាងជើង, ទួលខ្លាយ, ខ្ពបវែង, កន្លង់, ចាស់, ត្រពាំងផុង, ក្រុមហ៊ុន, តាប្រាជ្ញ
	កាត់ភ្នុក	ក្រាលក្រសាំង, រកាកោង, ព្រៃសំព័រ, ផ្នកបី, វាលល្បឿង, យោលទោង, រកាធំ, ភ្នំក្រប, ចំបក់, អូរ, ត្រពាំងពើក
	និទាន	ដីក្រហម, ត្រពាំងទូក, ត្រាំកង់, ហង្ស, ត្រពាំងស្តៅ, ត្រពាំងឈូក, នរាយណ៍, ត្រពាំងខ្យង, ត្រពាំងខ្នារ, ត្រពាំងសាលា, ពោធិ៍ត្បែង, ក្រសាំងតាគង់, ត្រពាំងអណ្តូង, ត្រពាំងរំដេញ, សេរីអណ្តែត
	ភក្តី	ច្រកប្រាស, ព្រៃវែង, ព្រៃខ្លា, ឈូកវត្ត, គោកកណ្តាល, សហគមន៍ខាងកើត, សហគមន៍ខាងលិច, អូរតាពូង, តានក
	ភារិមានជ័យ	ព្រះម្លប់, ថ្មី, ព្រែកព្នាន់, ដាស់ស្តុរ, ព្រៃដោង, ភារី, តាធម្ម, ត្រពាំងផ្លុង, ព្រៃរោង, តាសោមអក, សំរោងពងទឹក, សាច់ត្រី, ទឹកថ្លា
	ផុង	បឹងតាមុំ, ទួល, ថ្មី, សំបូរមាស, កន្លង់ជុំ, ព្រៃមនោ, ត្រពាំងទឹកជ្រៅ, ត្រពាំងវែង, ឈូកកៀប, ត្រពាំងលៀប, ដំបូកខ្ពស់, ទួលភ្នាស, ស្រែវល្លស
	ពោធិ៍អង្រ្កង	ត្រពាំងប្រិយ, សង្កមមានជ័យ, ត្រពាំងឈូក, កណ្តាល, ពោធិ៍ធំ, ពោធិ៍កណ្តាល, ព្រៃដួង, ច្រនៀងចាស់, ច្រនៀងថ្មី, ព្រៃខ្លា, ត្រពាំងកក់, សេរីជួបជុំ, ត្រកួន, ត្រពាំងត្រកៀត, ក្រញូង, សេរីភត្ត, ព្រៃស្រួល, នរាយណ៍, ព្រៃតាកេម
	ពោធិ៍ចំរើន	វែងចាស់, វែងថ្មី, ត្រពាំងសំរោង, សក្ការៈ, ភ្នំតូច, អង្គតាអាំ, ស្រែគុយ, ត្រពាំងត្រយឹង, លាំងជ័យថ្មី, ត្រពាំងទទ្ទឹម, លាំងជ័យចាស់, ព្រៃត្បែង, ព្រៃខ្ពង, ខ្ពបវុន
	ពោធិ៍ម្រាល	អង្គដែកកណ្តាល, ចំបក់វុនខាងត្បូង, ស្រែខ្មែរ, ចំបក់វុនខាងជើង, ម្រាលធំ, ម្រាលភ្នោតខាងជើង, ម្រាលភ្នោតខាងត្បូង, អូរចារ, ពោធិ៍, សាឡាំ, ត្រពាំងខ្នារ, រំដោះថ្មី, ចំរើនផល, តាដេងថ្មី, តានួន, តាដេងចាស់, ព្រៃត្បែង, ព្រៃវែង
ស្វាយចម្រើន	ស្តុក, ពពួល, ចម្រើន, ចេក, អន្លង់លាក់, បុស្សីយល, អណ្តូងល្វា, ចារ, ត្រពាំងខ្ញុំ, ត្រពាំងផ្នក, ខ្នាចកន្ទួត, ជ្រៃ, ពង្រ,	

		ទ្រយីងទេរ, សង្កែលាក់
ទួលអំពិល		សង្ក្រាមបូព៌, រកាពក, ត្រពាំងជំរៅ, ត្រពាំងខ្យង, ព្រៃពាយ, ព្រៃខ្លា, អង្កក្តី, ត្រពាំងទន្លាប់, ដំណាក់ត្រាច, ព្រៃស្រឡៃ, អង្ករដាង, មីលាវ, កែស្រែង, ធាន, តាម៉ឺន
ទួលសាលា		ទួលសាលា, តាអាំ, កោះឈើទាល, ស្វាយរំពា, ដូនពេញ, រំលឹក, ព្រៃរងាង, ព្រីង, តាតូរ, អូរ, ធ្លក, ស្រែឃ្លូ, ត្នោត, ចង្រៀក, វាល, ខ្លាជល់, ត្រពាំងកក់
កក់		តារាជ, ទ័ពប្រាក់, ក្រាំងត្រោក, ត្រពាំងទាប, ត្រពាំងក្រសាំង, ព្រៃឈ្នួល, បូស្សីវាល, ក្បាលថ្នល់, ត្រពាំងព្រីង, ត្រពាំងឈូក, ខ្នារ, ជើងភ្នំ, ព្រៃច, ផ្លឹក
ស្វាយរំពា		ត្រាំសសរ, កៀវ, ផ្សារស្លាបលែង, អូរព្រាល, ព្រៃដុប, ស្នែង, ត្រពាំងស្សា, ស្រែព្រីង, ធ្លក, ស្លាបលែង, គ្រីល, ទួល, ខ្នារតាន់, កណ្តៀង
ព្រះខែ		ត្នោតមួយដើម, ព្រៃបាក្រុង, បឹង, ត្រពាំងវែង, ខ្នងភូមិ, ថ្នល់ដាច់, ថ្នល់, ឃ្លោក, ត្រពាំងប្រីយ
ច្បារមន	ច្បារមន	តាម៉ុល, ផ្កង, ត្រពាំងលើក, ពេជ្រសង្វារ, អង្កប្រាសាទ, រលួស, ខ្ញុំក្រាំង, បុរីកម្មករ, ចំការដូង, សំបួរ, ភ្នំដី, ព្រៃស្លឹក, សំពៅ
	កណ្តាលដុំ	ថ្មី, កោះវៀន, រំលោង, ពង្រ, ផ្សារសាមគ្គី, ញាវ, កណ្តាលដុំ, ត្រពាំងព្រះ, កាប់ទូក, ស្រែថ្នល់
	រកាជំ	ក្រាំងពលទេព, ពាណិជ្ជកម្ម, បុរីកម្មករ, សំណង់, មុខខេត្ត, ស្មៅទី១, អង្កសេរី, ថ្មី, ទួលផ្កង, ខោប, រកាជំ, ត្រពាំងលើក
	សុព័រទេព	តាំងទន្លេ, រំលោង, ផ្នែកឈើទាល, ត្រាចជ្រំ, បែលបែល, ក្រុងផ្កា, រំលោងប្រយ្លះ, ព្រៃកន្ទាច, ស្មៅទី២, រលាំងសង្កែ
	ស្វាយក្រវ៉ាន់	ស្ទះ, ដក់ពរ, ស្វាយក្រវ៉ាន់, ទួលគោក, ផ្សារចាស់, ថ្នល់បែក, ព្រៃក្តី, ត្រស់, អំពែភ្នំ, ត្រសសាលា, កំណប់
គងពិសី	អង្គពពេល	ល្វា, សោកមោក, ក្រសាំងផ្អែម, អង្គពពេល, សំរោងចាស់, សំពៅលួន, ធ្លកយល់, កំណប់, ត្រាំរនាប, អង្ក្រង, ទួលសុទ្ធិ, សំរោងរស្មី, ស្វាយទាប
	ជង្រុក	អង្កក្រសាំង, ព្រៃតាមាន, អង្កសង្ក្រាម, ថ្មត្រាវ, បាំងណា, អង្កតាឡី, កាន់ដំរី, ជ្រៃ, ធ្លក, កាយៀវ, រាំង, ព្រៃស្បូវ, ព្រៃតាលីម, ក្រាំងខ្យង, អង្ករមាស, សណ្តាល, តាមេម, ជុំស្រុក, ជង្រុក, ព្រៃរោង, បឹងទ័ពព្រះ, ព្រៃក្តី, ត្រពាំងរនះ, ពងទឹក, ក្របីត្រាំ
	មហាបូស្សី	ទួលវាសនា, អង្កសុគន្ធា, តារាជ, អង្កសខ្មាយ, ស្នួល, ព្រៃឃ្លោយ, កក់ធំ, ឈើលំ, ក្រាំងស្បូវ, ក្បាលរមាស, ក្រាំងបូស្សី, ទួលព្រិច, ត្រពាំងទាប, ក្រាំងតាឡាត់, ព្រៃទំនប់, ត្រពាំងចក, ត្រាចកុះ, អង្ករោង, សំរោងខ្ពស់, ត្រពាំងអំពិល, ក្រាំងឈើនាង, អង្ករមាស
	ពេជ្រមុនី	ពន្លឺខែ, កន្លែងរមាស, ត្រពាំងស្នួល, ត្រពាំងថ្នល់, ពេជ្រមុនី, ត្រពាំងរកា, ថ្នល់បត់, ទួលព្រីង, ទួលម្លូម, គោកដង្កោ, គគ្រាស, ចាស់, ផ្លឹកជ្រំ
	ព្រះនិព្វាន	ដុតកំបោរ, កញ្ជាប់, ព្រៃខ្លា, គរ, គក, ដំណាក់មានជ័យ, ចំការស្បូវ, បឹងប្រាមខាងត្បូង, បឹងប្រាមខាងជើង, ព្រៃល្វា, ត្រពាំងស្នា, បឹងកក់, ទួលផ្កង, សាលាគ្រួស, សាយ៉ាវ, ក្រាំងទ្រា, លៀក, កាន្សា, ព្រៃថ្នូរ, ក្របៅ, ផ្នែកព្រាល, ត្រពាំងចំបក់, បូស្សី, តាអោង, ដក់ពរ, ព្រៃទទឹង, ដងទឹក
	ព្រៃញាតិ	ខ្លែងពិណត្បូង, ដួង, ស្រែចរ, ត្រពាំងកន្ទោរ, ដំដេក, ហោង, ព្រៃញាតិ, ស្វាយ, តានៃ, ស្វាយចារ, បាក់ក, បឹងប្រសែ,

		អង្គសំរោង, ព្រៃជ័រ, ត្បូងឃ្មុំ, ព្រៃគុក, ឈូកស, ផ្លូវដំរី, ខ្ពែងពណ៌ជើង, ញៅ, ព្រៃរងៀង, ត្រពាំងក្រឡាញ់, សម្តេចឪ, ចាស់, ព្រៃទើ
ព្រៃវិហារ		ត្រពាំងធ្នង់, ដំណាក់ពង្រ, ថ្មី, អង្គខ្នាយ, បឹងរនាល, ត្រពាំងស្វាយ, ឯកភាព, ដំរីស្លាប់, ព្រៃឈើទាល, ទួលត្បែង, ព្រៃស្មាច់, តាភោគ, ព្រៃកែស, ចំការដូង, ព្រៃដំណាក់, បឹងចង្រៀក, ព្រៃវារ, ចេកស្រទន់, ត្រពាំងព្រៃ
រកាកោះ		ដីក្រហម, ព្រីងទឹក, ដូនអៀត, ព្រៃតាអូក, ព្រៃពង្រ, តារោង, អូរតាពូង, ស្រែធ្នង់, ព្រៃខ្នារ, ដំដែក, រកាកោះ, ជែតាកូន
ស្តុក		ក្រាំងខ្ពង, ត្រពាំងលើក, ព្រៃចង្វា, ស្តុក, ចេក, ព្រៃចារ, បឹងត្រាវ, ត្រាំង, ព្រៃខ្នារ, ប៉ុកតង់, ព្រៃអន្ទាវ, ត្រពាំងកោះ, បេង, ដូង, ថ្មី, បឹងពាត់, ត្រពាំងព្រលិត, ត្រពាំងស្រស់
ស្នំក្រពើ		ត្រាំខ្នារ, ត្រពាំងដាវ, ត្រពាំងស្នង, ត្រពាំងធ្នង់, ស្នួល, ស្នួល, សំរោង, ប្រស្សីស្រុក, ក្រាំងពន្លៃ, ក្រាំងកណ្តាល, អង្គកន្ទោច, ថ្មស, ព្រៃតាមួច, ព្រៃទួក, កក់ក្រពើ, ក្រាំងគ្រួស, បណ្តែងរាជ, ព្រៃកំបោរ, ត្រពាំងវែង, អណ្តូងច្រុះ, ត្រពាំងមាន, ត្រើយត្រក, ផ្នែកមាន, ម្កាក់
ស្រង់		អូរពង្រ, អណ្តូងប្រាំង, អូរតាវ៉ាម, រលាំងទឹក, ផ្នែកដូនស, ត្រពាំងថ្ម, ស្រង់, ស្វាយ, ត្របែកទូង, ក្រាំងយួង, អង្គដូនតី, ស្នា, ស្វាយជ្រំ, វាល, ត្រពាំងត្រាច, ស្រែមាន់, កែក, ពង្រ
ទឹកល្អក់		ច្រេស, ចំបក់ក្តែវ, សន្លង់, អង្គដូនពិស, ប្រវឹកពង, ក្បាលដំរី, បឹងដោង, ព្រៃកន្ទោច, តាដៅ, ស្នួលជ្រំ, គរ, ត្រាវ
វាល		ត្បូងភ្នំ, ត្រាវ, ក្រសាំងជីមែ, ព្រៃស្តេច, ព្រៃខ្ពង, ព្រៃខ្នែរ, ព្រៃទទឹងលិច, ត្រពាំងពោធិ៍, ព្រៃទទឹងកើត, ថ្មបាំង, តាយ៉ង, ព្រៃព្រៃ, ត្រពាំងវែង, ទួលល្វា, ឈើទាលជ្រំ, ព្រៃស្នាត, ទួលខ្ពស់, ត្បូងបឹង, ក្រាំងទាវ, លិចបឹង, ព្រៃស្បូវ, ចាម
ឱវាល	ហោងសំណំ	តាំងរបង, ចំប៉ី, ដីឆ្នាំង, ក្រាំងតាវ៉ា, ក្រាំងគគីរ, ក្រាំង, ព្រៃទទឹង, ទួលធ្នង់, មនោរម្យ
	រស្មីសាមគ្គី	រស្មី, សាមគ្គី, ព្រៃមាន, អូរផ្តៅ, ពាមរស់
	ត្រពាំងជោរ	ព្រៃផ្តៅ, ផ្លូវគោ, ច្រកទាប, ពាមល្វា, ឱវាល, លើម, តាគុក, ក្រាំងត្បែង, ចាន់ពីង, ស្រែថ្មី, ផ្តោច, ក្រវៀក, សំរោង, ក្បាលដំរី, កោះដូនតី, ចំបក់, ត្រាង, ពុទ្រា, លាក់តាន, តានេល, លើម, ស្រែកិន
	សង្កែសាមប	ជំនាប់, ពាម, ព្រីងកោង, យ៉ាងពិស, តាំងស្រីង, ទួលឈើទាង, តាម៉ិញ, កន្ទួត, តាដែស
	តាសាល	តាសាល, អន្លង់សង្កែ, កោះរុន, កុងអាយ, រោងម៉ាស៊ីន, ត្រពាំងធ្នង់, កំប៉េះ, ដូង, ជាំ, ថ្មី, ដូនជន់, ខ្លុះ, តាំងបំពង់, ត្រាំស្លឹក, សូរិយា, ក្រៀលពង, រមាំងសរ
ឧដុង្គ	ចន្ទសែន	ក្រាំងទំនប់, ស្តុកគោលថ្មី, ស្តុកគោលចាស់, ថ្មីទន្លាប់, ទួលវិហារ, ត្រពាំងអំពិល, ព្រៃទន់, អន្លង់ចំណារ, ចន្ទសែន, ត្រពាំងអន្លង់, ទំនប់ទឹក, ត្រពាំងគោ, អំពិលទឹក, ស្តុកអក, ប៉ាលហាល
	ជើងរាស់	យស់ជោ, តាសាល, សាកាកែវ, តាយស់, ភ្នំទទឹង, ស្នួលនៃ, បន្ទាយខ្នែរ, ត្រពាំងរកា, អង្គសេរី, ភ្នំបាត, ចេក, សំបួរ, អង្គតាប៉ុក, ស្រង់, ច្រេស, កំណប់
	ជំពូព្រឹក្ស	ជំពូព្រឹក្ស, ក្រាំងតាសោម, ព្រៃអំពិល, ច្រកពពូល, ត្រាចខ្ពស់, ព្រៃខ្នែរ, ត្រពាំងលៀប
	ក្សេមក្សាន្ត	អូរសំរី, ដំបូកស, ត្រពាំងក្រឡាញ់, កណ្តាល, ត្រពាំងថ្ម, តាលីង, ព្រៃទទឹង, ត្រពាំងប្រើយ, ត្រពាំងកន្ទែង, កាកាប, តាទ្រុក់,

		បាត់ដំបង, ប៉ៃលិន, ដំណាក់ត្រាច, ស្តុកស្តុក, ត្រពាំងក្រសាំង, តាឡូក, ត្រាចទង, ព្រៃតាដៃ
ក្រាំងចេក		គោកសណ្តែក, រំពាត់ជ្រូក, ទួលបារាយណ៍, អង្គ, អកយ៉, ភ្នេត, ក្បាលគាយ, សំបុកគ្រាល, ត្រពាំងសង្កែ, គ្រួស, ទួលស្តៅ, ច្បារច្រុះ, ត្រពាំងមាន, កោះ, តានី, ក្រាំងចេក, ក្រាំងជ្រូក, គោករវាយ, ទួលកែស, ត្រពាំងកក់, ត្រពាំងក្រឹម, ស្តៅផ្អែម, ដង្កង, អំពិលផ្អែម
មានជ័យ		ក្រាំងសុទ្ធិ, ស្វាយ, ទឹកប្រស្សី, រមាំងស្លាប់, ទំពូង, វាលទន្សាយ, ព្រៃជ្រូក, ស្តុក, ស្តុកស្តុក, កណ្តាល, ត្រពាំងចំបក់, ព្រៃស្និត, ទំនប់អង្គ, ភ្លើងឆេះ
ព្រះស្រី		អង្គសណ្តែក, ពោធិ៍កោង, តាដាល, ឈូកស, ស្រែចិន្តា, ស្វាយពក, ត្រពាំងសង្កែ, ក្បាលអូរ, អំពិលរូង, ដំណាក់ព្រីង, ទួលពង្រ, ព្រៃផ្កា, រំលេច, ទួលតា វា, អង្រែង, ប្រវឹកពង, ត្រពាំងឈូក, ប្រកិល
ព្រៃក្រសាំង		ឡឧមឧស្ស, ទួល, គង់លីង, ច្រក, ត្រពាំងណាន, ក្រាំងស្រែង, ព្រៃក្រសាំង, កណ្តក់, ត្រពាំងបង្រុះ, ព្រៃឆ្នើ, ក្រាំងដូង, ត្រពាំងជ្រៅ, ក្រាំងក្រូច, គោកចារ, ស្វាយឆ្មោះ
ត្រាចទង		តាខុង, ថ្មីប្រស្សីមួយគុម្ព, ក្រាំងត្រប់, ត្រពាំងកុល, បឹង, អណ្តូងច្រុះ, ត្រពាំងលើក, ត្រពាំងអង្រែង, ក្រសាំងផ្អែម, ស្រះស្តេច, ឃ្នាំង, ទួលខ្ពង, រ៉ាំ, បឹងរ៉ាំ, ត្រពាំងខ្នៅ, ថ្មី, ត្រពាំងណាក់
វាលពុឌ		ព្រៃច្រាបកើត, ព្រៃច្រាបលិច, ព្រៃទទឹង, ផ្ករ, ខ្នុរអំពិល, ត្រពាំងក្អែក, ថល់, ខ្សាច់ជួន, ខ្នាស់, ក្រឡាញ់, ទួល, ឆ្នាចាស់, សូរង្សក្រោម, ក្រាំងពញា, ត្រពាំងពោធិ៍, ត្រពាំងខ្នុរ, ដំណាក់ស្មាច់, ចំការដូង, ស្តុកគ្រាល, វាលពុឌ, សូរង្សលើ, ស្នាមពុក, ពោធិ៍, អណ្តូងចំបក់, វត្តក្តី, បូរីម្យ, សាមគ្គីភាព
រាំងចាស់		ឧដុង្គ, អូរកាវ៉ុង, ចំការល្វង, វិហារខ្ពស់, ឃ្នាំងប្រាំ, ក្នុងរាំង, ចិនដាំម្លូ, ស្រះកែវ, ក្រាំងពន្លៃ, វត្តពោធិ៍
យុទ្ធសាមគ្គី		ព្រៃធំ, ត្រាចកោង, អង្គរបាន, រោងគោ, ព្រៃជុំ, ធម្មទ័យ, ត្រពាំងខ្នារ, ព្រៃទៀន, ត្រពាំងធំ, រូង, រាំងទេវ, ក្រាំងក្តី, ក្រាំងច្រេស, ត្រពាំងណាក់, ស្រះផុល
ដំណាក់រាំង		ក្រាំងខ្នុរ, ជំទប់មាន់, ចំបក់រុន, ស្តុក, ទួលសំណាង, ត្រពាំងស្មាច់, ខ្សាច់ជួន, ដំណាក់រាំង, ត្រពាំងវែង, អង្រែង, ពងទឹក, ទួលសំបូរ, ពោធិ៍, ត្រពាំងរុន, ទំនប់បាក់, ថ្មីពឹងពង, ដីកពាង, ត្រពាំងផ្លុង
ពាំងល្វា		ពាំងល្វា, អាយាន, គង្រុត, ស្រែអូរ, យាផ្តង, សារាម, ត្រាច, អន្លង់អេ, ស្នួល, ត្រពាំងរំចេក, ខ្លិត, ឆ្នេក, ត្រពាំងស្តុន, កណ្តាល, ត្រពាំងអណ្តូង, ត្រពាំងពោធិ៍, ចិនថ្មី, មាត់អូរ
ភ្នំតូច		ក្របីព្រៃ, រោងដំរី, ស្តុកស្តុក, ចាអោក, អង្គតាងក, ដំណាក់ខ្នារ, ព្រៃក្រូច, ក្រាំងអារិយ, ត្រពាំងទូក, ពន្លូរ, ត្រពាំងសុក្រី, ត្រពាំងកំប៉ោ, ព្រៃព្រាល, ព្រៃរោង, ត្រពាំងក្រឡឹង, ព្រៃតាទ្រូ, , ត្រពាំងពោធិ៍, វត្តភ្នំ
ភ្នំស្រួច	ចំបក់	ក្រាំងចេក, បេង, ថ្មី, ចំបក់
	ជាំសង្កែ	ក្បាលទឹកលើ, ដូង, តានៃ, ព្រៃប្រស្សី, ក្បាលទឹកក្រោម, ថ្មី, សាលា
	ដំបូករូង	ពាមខ្នារ, សំបូរ, ដំណាក់ត្រាច, មានជ័យ, ដំបូករូង, ត្រពាំងខ្ពង, ទឹកល្អក់, ទឹកថ្លា, ត្រពាំងធំ
	គិរីវិណ្ណ	ត្រពាំងក្រឡឹង, ត្រពាំងអត់ទឹក, ក្រាំងច្រេស, ក្រាំងប្រស្រុក, ក្រាំងសេរី, ក្រាំងខ្នារ, ក្រាំងពន្លៃ, ផ្សារត្រពាំងក្រឡឹង, ក្រាំងស្បា

	ក្រាំងដីវាយ	បន្ទាយរកា, ក្រសាំងខ្ពស់, ត្រពាំងប្រិយ, ក្រាំងគរ, ក្រាំងក្រូច, ដក់ពរ, ព្រៃទទឹង, ដូង, ព្រៃកាហៀង
	មហាសាំង	ភក់, បន្ទាប់, ត្រពាំងអោប, ក្រាំងថ្មល់, អន្លង់ថ្លឹង, ក្រាំងចោត, ក្រឡាញ់, ក្រាំងក្តី, ក្រាំងជ្រៃ, តាព្រះ, ច្រកត្រាច, តាមិញ, ត្រពាំងក្រឡាញ់, ព្រៃស្តុក, ស្ទែង, កណ្តាល, សំបួរ, ទួលសេរី, តាំងរងាង, ទួលថ្មី, ប្រាសាទ, ក្រាំងដូង, ទួល, ក្បាលថ្មល់, សេរីវិន, ក្រាំងល្អង
	អូរ	ក្រាំងតាតង់, អំពៅ, កូនត្រី, ក្រាំងញៅ, ក្រាំងចោទ, ព្រៃទទឹង, រលួស, រំដួល៨៨, អូរល្វា, ស្វាយជ្រៃ, ព្រៃច្រេស, តាឡាត់ចាស់, ចេក, ផ្សារតាឡាត់, ក្រាំងសំរែ, តាឡាត់ថ្មី, តាវ៉ា, ព្រៃស្រោង, ក្រាំងពោធិ៍
	ព្រៃរំដួល	ជន្លង់ម្លូ, គីរីវស្សីខាងត្បូង, ព្រៃតោស, រំដួលថ្មី, កាប់ទូក, អូរមុខទឹក, ព្រៃរមៀត
	ព្រៃក្នុង	ប្រិយ, ព្រៃត្រពាំង, ក្រៀលបួស, ដីក្រហម, ព្រៃឈើទាល, ព្រៃក្បូង, ជ័រថ្មី, កណ្តាល
	តាំងសំរោង	ក្រាំងធំ, ក្រាំងបឹង, ព្រៃជ្រៅ, តាំងសំរោង, ខ្នងក្រាំង, ថ្មី, ស្តុកជ្រៃ, កណ្តាល
	តាំងស្បា	ឈើនាងខ្ពស់, ច្រកខ្លា, កណ្តាលកោង, តាំងស្បា, គីរីវស្សីខាងជើង, តាំងស្រឡៅ, ជ្រៃ, ក្រាំងតាកន, ក្រាំងខ្លាយ, ព្រៃរលក, ពង្រ, សំបួរ, ដីដុះ, មាត់សាយ, ត្នោតព្រែក, ក្តុកពង, ក្រាំងស្ទែង
	ព្រៃត្របឹង	ទីមួយ, ទីពីរ, ទីបី, ទីបួន, ទីប្រាំ, ទីប្រាំមួយ, ទឹកចេញ, វាលធំ, ចំការចេក, ស្បែកព្រាល, ចំនុកីរី, ដំបូកខ្ពស់, ព្រះខែ, ក្រោលទន្សោង, ព្រីង, អូរកូនត្រី, ដើមផ្លៀក, ត្រពាំងសារាយ, សាមគ្គី, កងមាស, អាយា, អូរបទ
សំរោងទង	រលាំងចក	អំពិលផ្តួម, វាល, បាក់ធ្មេញ, ព្រីង, លាក់អន្លង់, តាកែវ, ក្រាំងស្តី, ក្រាំងធំ, ព្រៃចែង, សៅកែ, ថ្មី, ពោធិ៍, មហាលាភ, ព្រៃក្តី, អណ្តូងប្រេង, ព្រៃកក់, ត្រពាំងថ្ម, បន្ទាស្តិត, ជ្រលងផ្លូវ
	កាហែង	ព្រៃកំពោង, ព្រៃក្តី, ត្រាច, ត្រពាំងអាង, ព្រះខែ, ត្រពាំងជ្រៅ, រល្លិប្រេង, ពង្រធំ, ទំពូង, រលាំងជ្រៃ, គោករំលិច, កាហែង, បុស្សតានៃ, អូរវែង, ឡ
	ខ្ញុំក្រាំង	ស្រីសំរោង, ក្បាលត្រឡាច, ពេជ្រសង្វារ, សង្កែជ្រៃ, ខ្វាន, សប់ដំ, សុវណ្ណគីរី, យសៈជោរ, ច្រកបានសុខ, កាហុន, ផ្នែកវាំង, ព្រៃនា, បៀតសួរ, អូរតាវត្ត, តាសាល, សាមគ្គី, ឯកភាព
	ក្រាំងអំពិល	រលួស, ថ្មល់បត់, តានង់, ផ្នែកដូនសុខ, ព្រៃផ្ស, ក្តុល, ព្រៃឈើទាល, អង្វែង, ចំការវាល, អន្លង់ពោយ, ត្រពាំងក្រសាំង, អូរទំនាប, អូរសំបួរ, ត្រពាំងកក់, តានាង
	ញាយ	តាំងក្រសាំង, បាទី, ត្រពាំងអូល, ក្រាំងស្នួល, ត្រពាំងមាង, តាំងតាឡាត់, ត្នោតជ្រៃ, អូរលើ, អូរក្រោម, ទ្រា, ដំឡូងស្បា, ព្រៃសំបុក, ពោធិ៍, ក្រាំងតាវត្ត, គោកមាណជ័យ, អង្គរជា, បេង, សំរោង, ញាយ
	រលាំងគ្រើល	រលាំងគ្រើល, កណ្តុរជើម, កំលាប់, ចំបក់ផ្តួម, ចំការបុស្ស, សំបួរ, ត្រពាំងសាប, ត្រពាំងខ្យង, ឈើទាលក្រោម, ព្រៃសាលា, អង្គតានន, ក្រាំងស្វាយ, ដេកភ្លើង, ឈើទាលលើ, ត្រពាំងតាឯក, បូស្សីស្រុក, រលាំងចក, អង្គមេត្រី, ស្រួល, រំលេច, ស្ពានតោ, ត្រពាំងត្រាវ, ដូនទ្រីទី១, ដូនទ្រីទី២, ត្រពាំងកកោះ, រវៀង
	សំរោងទង	ត្រពាំងលែង, ទន្លេកន្ទីល, របងច្រុះ, រោងគោ, អង្គរជា, ត្រពាំងត្រស់, អង្គទន្លាប់, សំរោងទងកណ្តាល, ត្រពាំងជួន, សំរោងទងក្រោម, សំរោងទងលើ, ត្រពាំងតាឡាត់, ចង្ក្រានដែក, សុភី, ចុងបឹង, ត្រពាំងព្រួស, កែវមុនី, អណ្តូង
	សំបួរ	អង្គតាទ្រីក, ក្រាំងលាវ, ស្តុកព្រីង, ថ្មគោល, កប់ចិន, ត្រពាំងបុស្សី, តាពរ, អំពិលទឹក, អង្គខ្មៅ, ព្រៃតាចាប, ត្រពាំងវែង១,

	ត្រពាំងវែង២, គរ, បង្កើយ, ត្រពាំងនាន់, ព្រៃពង្រ, ឡធូល, ត្រពាំងកន្ទួត	
សែនដី	ព្រៃស្បា, ស្វាយតាវង, សែនដី, ស្រះស្រង់, ផ្លូវជ្រូក, ដូនកែវ, ទួលតាសុខ, ព្រៃវដ្តល, យី, ត្រោកវែង, ត្រពាំងដំរី, អូររំចេក, មហាលំពាំងទី១, ទំនប់, ផ្នែកអណ្តូក, សំរោងជើងភ្នំ, មហាលំពាំងទី២, ស្រែត្រោក, វាលវង់, ត្រពាំងកែស, ព្រៃជ្រាវ	
សុះ	បីល, ក្រាំង, គោករងាង, ក្រាំងមេត្រី, អូរស្នោ, ស្វាយដង្កំ, ដូនអាត់, ក្រាំងក្រូច, ក្រាំងត្រឡាច, ព្រៃពង្រ, អង្គ, អន្លង់ស្នោ, រើងពើង, ក្រាំងអំពិល, ត្រពាំងស្រង់, ទឹកលិច, ព្រៃបេង, ព្រៃត្រាច, ត្រពាំងតាលូង, ព្រៃរងាង, ទន្លាប់	
តាំងក្រូច	អណ្តូងស្នោ, អន្លង់ធម្ម, ក្រាំងស្តី, សំរិត, សំប៉ាន, ថ្មី, ក្រាំងម្នាក់, ទំពាម, គ្រឹះធំ, ទឹកល្អក់, ពង្រ, ចំការស្រែង, ផ្កាពោន, ចំប៉ី, អង្គតាម៉ៅ, ចុងថ្នល់, សន្តិភាព, ថ្មីឧត្តម, ថ្នល់បត់, អូរគគីរ	
ធម្មតាអរ	ព្រៃវាវ, ពង្រ, តាំងបូស្សី, ព្រៃកន្ទួង, ដីក្រហម, ព្រៃក្តី, ត្រពាំងសាវ, ត្រពាំងលាភ, ក្រាំងស្វាយ, ជើងក្តី, ផ្នែកដង្កោ, ម្នាក់, ច្រកបូស្សី, ព្រៃកំប៉ុក, ព្រៃប្រដាក់, ជើងភ្នំ, ក្រាំង, មន, ដីឡ, ស្រែត្រែង, ស្រីប្រសើរ	
ត្រពាំងគង	ថ្មបាំង, ត្រគៀត, បាក់ចិញ្ចៀន, លំពែងព្រះរាម, អូរក្រាំងអំបិល, ហ្លួងគង, ត្រពាំងខ្យង, ព្រៃផ្កា, ស្រែអំបិល, បាញ់កង្កែប, ត្រពាំងគង, ត្រពាំងវែង, សុបិន, សង្រ្គោះជាតិ, ត្រពាំងសាំងជៀក, ត្រពាំងរកា, ត្រពាំងអំពិល, ទួលព្រិច, ព្រៃគុយ, ធ្លក, ថ្មសំលៀង, ថ្នូរ, ញៅ, សំរោង, ឧកញ៉ាទេព, ស្ទឹង, កែវឧត្តម, វដ្តល, ព្រៃសុភី	
ទំព័រមាស	តាំងគម្ពីរ, ទំព័រមាស, ក្រាំងស្តុក, ទឹកស្អុយ, ពញាអោង, បបរហាយស្រា, តាំងកន្ទួត, តាំងស្នោ, ហោងខ្វាវ, ជ្រលងញ័រ, កំពង់ល្វា, ពាមឃ្លៃ, ប្រចៀវបាត	
វល្លិស	ចំបក់, វល្លិស, ព្រៃកោះ, វលោង, ស្នា, ត្រស, ចំការរដ្ឋ, បាក់កាំបិត, ដក់ពរ, គោកញៅ, វលិចត្នោត, ពងទឹក, ត្រពាំងពោធិ៍, តាគាំ, ទួលសំណាង, ព្រៃទួល, កណ្តាល, ក្រាំងពង្រ, ចំការបូស្ស, បឹងទន្លាប់, រកាបាញ់, ត្រពាំងសង្កែ, ត្រពាំងខ្នុំ	
ផ្តង	អមលាំង	ថ្មគប់, ទំនាប, កុមារមាស, ក្រាំងចំបក់, តាកោង, ថ្នល់បំបែក, អូរអង្គ, ក្រាំងដូង, ស្នួល, គោក, ជ្រាវ, ព្រៃក, ព្រៃជ្រាវ
	មនោរម្យ	តាំងស្តុក, មនោរម្យ, គោល, ថ្នល់, ច្រកខ្ពង, តាំងរលាំង, ចំបក់ផ្តែម, វាលពន់, ចំពារ, តាម៉ុ
	ប្រាំបីម៉ុ	ព្រៃវែង, ឡ, ក្រាំងពោធិ៍, ព្រៃប្រដាប់, ត្រពាំងត្រោក, ត្រាញវែង, ចំបក់ធំ, ថ្មីដូនទិញ, ត្រពាំងត្រីញ, ផ្សារអន្លង់ព្រៃ
	រុងរឿង	តាម្មនី, ត្រពាំងបែក, ទឹកលង១, ទឹកលង២, ត្បែង, អង្គ, ថ្មី, រលាំងថ្លើង, ចំបក់ស, ក្រាំងតាចរ
	ទ័ពមាន	ស្វាយព្រៃ, ព្រៃសំរោង, ត្រពាំងដងទឹក, អាញ្ញាសេះ, ស្នៅវស្សា, ស្រែអណ្តូង
	វាលពន់	អូរក្រសាវ, ដុំខ្លិត, ទេពភីរម្យ, ទទឹងថ្លៃ, បន្ទាយលើ, កន្ទំ, រាមកណ្តាល, តាំងបន្ទាយ, អំពិលក្តារ, ព្រៃមិច, ស្បា
	យាអង្គ	ល្វាទេវ, ថ្មីជ្រូក, ស្វាយ, ព្រៃធំ, ទួលថ្មី, ត្រោកលាក់, រលាំងបែង, ក្រាំងរំពាត់, ព្រៃទីមុយ, ពាណិជ្ជ, រំចេក, ព្រៃខ្ពស់, ក្រវៀក, ស្បា

ខេត្តកំពង់ធំ



(៨ ស្រុក, ៨១ ឃុំ, ៧៣៦ ភូមិ)

ស្រុក	ឃុំ	ភូមិ
បារាយណ៍	បាក់ស្នា	បាក់ស្នាក្រោម, បាក់ស្នាលើ, អណ្តោត, ដោម, ត្រពាំងទូក
	បល្ល័ង្ក	ត្រស់, ស្រឡៅទោង, យាយទៀង, បល្ល័ង្ក, តាខុក, ព្រៃស្រងែ, ត្រពាំងជ្រៃ, តាណាត, ព្រៃតាត្រាវ, ដូង, ជ័យមង្គល, ត្រពាំងស្វាយ
	បារាយណ៍	ក្រសាំងជ័យ, បារាយណ៍តូច, បារាយណ៍ធំ, ថ្នល់ថ្មី, ថ្នល់ជាតិ, ស្វាយ, ជីអោក, សំរោង, អូរស្លស្តី, ចតុលោក, ពោធិ៍ពីរ, បាណក
	បឹង	បឹងខាងជើង, បឹងកណ្តាល, បឹងខាងត្បូង, ដូនប៉ែន, ត្រពាំងឈូក
	ចើងដើង	ពណ្តារាយ, សំពៅលូន, ត្រដែត, ពងទឹកវ, ព្រៃដុំ, ចើងដើង, តាអោង, បឹង, ពន្លៃ, ប្រនាត
	ច្រនៀង	ពោន, ច្រនៀង, ត្រពាំងវែង, ថ្នា, ចាន់, ស្រះបន្ទាយ, សៀមរៀង, អង្គរជា, កន្ទំ, ត្រពាំងខ្ពង, ប្រាំងសំរោង, អូររំចេក, ប៉ាំង
	ឈូកខ្សាច់	ឈូកខ្សាច់, តាប្រុក, ជាំត្រាច, ដូនតុំ, ចាន់លួង, ក្តាមហា, ឆ្កែន, ថ្មី, ប្រាសាទ, ផ្លូវទទឹង, ផ្លូវទ្រាស, សិរីសុខុម, សិរីរាជ្យ, សង្កែជ្រំ
	ចុងដូង	ទួលដំណាក់, សំរោង, ខ្សាច់ល្អិត, គូ, ទួលសាលា, កំបើយ, ពពេជ, ចុងដូង
	ជ្រលង	ទួលទំពូង, បុស្សស្បែង, ជៀប, ត្រណាល, ថ្មអណ្តែត, ត្រពាំងឈូក, សិរីចំប៉ា, ហាន់ទ្វារ, ត្រពាំងច្រនៀង
	គគីរធំ	ឈ្លឹក, ពោន, អន្លង់ថ្ម, អន្លង់វែង, តាពៅ, ទូកពីរ, វាលធំ, វាលស្តុរ
	ក្រវ៉ា	ក្រវ៉ា, កំពង់ស្តេច, រលាប, ចារ, លាវ, រូង, ស្នាក់ែត, ពង្រលឹង
	អណ្តូងពោធិ៍	ជីវភាព, បែកចាន, ដំរីស្លាប់, អណ្តូងពោធិ៍, វាលតូច, គុហ៍បាវែង, ក្រើល
ពង្រ	តាព្រៃ, អូរវាំង, ពង្រ, អមទង, ត្រដក់ពង, ស្រះសំបួរ, ថ្នល់កែង	

	សូយោង	តាំងគោក, រស្មីវដោះ, សង្កមមានជ័យ, តាម៉ី, ថ្នាំ, ខ្ពុយខាងកើត, ខ្ពុយខាងលិច, សៀមរាប, សូយោង, ខ្មោម, កាតាយ
	ស្រែឡៅ	សេរីសាមគ្គីខាងត្បូង, សេរីសាមគ្គីខាងជើង, ដំរីស្លាប់, គគរ, អ្នករាំង, ទួលអំពិល, សេរីសាមគ្គីកណ្តាល, ស្នួល, គោកអណ្តែត, ទួលពត្តា, បុស្សល្វា, ទោង, ដំណាក់, ឧទុម្ពរ
	ស្វាយភ្លើង	ប្រគោង, ស្វាយភ្លើង, ខ្នាយទង, ក្រូច, ត្រពាំងសង្កែ, បំប្រក, ឫស្សីលីវ
	ភ្នោតជុំ	ភ្នោតជុំទី ១, ភ្នោតជុំទី ២, ភ្នោតជុំទី ៣, ភ្នោតជុំទី ៤, ញៅ, ព្រែកក្រាល, បន្ទាយចាស់, ថ្មី, កងមាស
	ទ្រាល	គីរីអណ្តែត, រំចេក, ញៅ, ស្វាយម្សៅ, ឈូក, ទ្រៀល, ទន្លេវណ្ណិ, សាលាយ៉ូ, កំប្លោក, ភ្នោត, ថ្មី, រពាក់ពេន, អង្គរនាង, នាងល្អ, ប្រខ្នាយ, កំបាយមារ, ដារ, ក្តីតាចិន, វាលអំពិល, ព្រៃវែង, ថ្នល់, ប្រិច
កំពង់ស្វាយ	ជ័យ	មហរ, តាធារ, ល្វា, ត្រពាំងអារក្ស, ព្រៃទប់, កូនភ្នោត
	ដំរីស្លាប់	មង្គល, កប់ផ្កុក, មង្គលស្លា, វណ្ណិយារ, ដំរីស្លាប់
	កំពង់គោ	កំពង់គោលើ, កំពង់គោក្រោម, ខ្សាច់ជីវស, បូពឹង, កោះគ្របបាយ
	កំពង់ស្វាយ	កំពង់ស្វាយ, តៀមចាស់, ភ្នោត, ឧកុមារ, ចុងព្រៃ, ព្រៃព្រះ, តាប៉ោង, តាអាំ, ប្រាំងក្រហម, អូរសាលា, អង្គក្រសាំង, សូរជ័យ
	នីពេជ្រ	នីពេជ្រ ក, នីពេជ្រ ខ, ដូនឈូក
	ផាត់សណ្តាយ	កំពង់ចំលង, ផាត់សណ្តាយ, នាងសាវ, ទួលនាងសាវ, កោះតាពៅ
	សានគរ	ប្រាសាទ, បណ្ណ័ង្ក, តាំងក្រូច, វាល, ជ័យ, ស្ទែងខ្ពស់, សារី, សំពៅមាស, ក្បាល, អំពិល, សានគរ ក, សានគរ ខ, ក្រសាំង ក, ក្រសាំង ខ
	ត្បែង	ត្រាច, តារាម, ឫស្សីជះ, ពោធិ៍, ព្រៃប្រស់, បឹងអណ្តែង, តាអាំ, ត្បែង ក, ត្បែង ខ, បាគង, ត្រាំខ្លា, ស្រងៃ, អូរអំបែង, ភ្នង, ឈើទាល
	ត្រពាំងឫស្សី	ព្រៃព្រាល ក, ព្រៃព្រាល ខ, ប្រាសាទ, រូង, រមាំងងាប់, ស្នោ, ត្រពាំងថ្ម, វណ្ណិយារ, ថ្នល់បែក, ត្រពាំងព្រលិត, គោកដូន, ក្រសាំង, ល្វាដោម, សំអាង, ត្រពាំងឫស្សី, សិរីវង្ស, ល្វែ
ស្ទឹងសែន	ដំរីជាន់ខ្លា	បណ្ណ័ង្កខាងកើត, បណ្ណ័ង្កខាងលិច, ពោធិ៍បាក់ក, ដំរីជាន់ខ្លា
	កំពង់ធំ	ភូមិ ១, ភូមិ ២, ភូមិ ៣, ភូមិ ៤, ភូមិ ៥, ភូមិ ៦, ភូមិ ៧
	កំពង់រទេះ	កំពង់ធំ, កំពង់រទេះ
	អូរគន្ធរ	ព្រែកស្នួរ, អូរគន្ធរត្បូង, អូរគន្ធរជើង, បឹងលៀស
	ក្តីដូង	ក្តីដូង, ពាមក្រែង, អូរសំបួរ, ស្ទែង
	កំពង់ក្របៅ	ស្ទែងក្របៅ, ស្ទឹងសែន, កំពង់ក្របៅ

	ព្រៃគុយ	ព្រៃគុយ, អន្លង់លោក, សំបួរ, បិណ្ឌី, ព្រៃន, កំពង់ក្របី, ស្វាយឃ្លោក
	ព្រៃតាហ្វិ	ស្លាកែត, ក្តី, ព្រៃតាហ្វិ
	អាចារ្យលាក់	ក្រចាប់, អាចារ្យលាក់, ព្រៃបន្ទីច
	ស្រយូវ	រលួស, ប្រម៉ាត់ដី, កំពង់សំរោង, ពោធិ៍សែនស្នាយ, ពោធិ៍តាអ៊ុន, ត្រពាំងវែង, ស្រយូវជើង, ស្រយូវត្បូង, ពុកយុក, ម្នាវ, ចំបក់, កំរែង, រកា
	ត្បូងក្រពើ	ពោធិ៍ខាវ, បញ្ញាជី, អំពុះ, ចុងដា, កាលមេយ
ប្រាសាទបណ្ឌិត	ដូង	ដូង, គគរ, គ្រូរ, តាម៉ុ, ក្របៅ, គ្រួស, ដងផ្កៀក, ដងតាងក
	ក្រយា	សង្វាត, ក្រយាជើង, ក្រយាត្បូង, បារាយណ៍, អន្លង់ជួរ, បុស្សធំ
	ផាន់ហ្វើម	ត្រពាំងកុង, ស្រម៉, ផ្កៀក, ព្រៃម៉ារីយ៍, ក្រញូង, ព្រហ៊ូត, ស្មោញ, សុផុល
	សាគ្រាម	សាគ្រាមខាងជើង, វាលថ្មលំ, អូរខ្យង់, ព្រិច, ព្រៃវាល, អូរអង្ករ, ត្រពាំងព្រីង, គៀនទាម, វាលចាស់, ពាមអាទិត្យ, សាគ្រាមខាងត្បូង
	សាលាវិស័យ	ត្រពាំងក្រាល, បុស្សវែង, ប្លូស្សីដូច, ព្រៃ, ចំណារ, អូរក្រូច, សាលាវិស័យ, អណ្តាស, ត្រពាំងផ្កៀក, ត្រពាំងថ្ម, បុស្សស្រមោច, វាលល្អាក់, ខ្នាក់, ត្រឡែក, ដងអន្ទាក់, ជ័យ, គគីរ, ក្លាន់ទៀង, សាលាពពេល
	សាមគ្គី	ថ្មី, ត្រាច, កំពើត, ចាន់សេរី, សំរោង
	ទួលគ្រើល	ជន្លូស, ម្រាក ក, ម្រាក ខ, ក្រពើ, ទួលគ្រើល, ធំ, ថ្មល់
ប្រាសាទសំបួរ	ឈូក	អន្សរក្រហាយ, សេរីសុខា, ឈូកបឹង, ឈូកស្ទឹង, ស្បៀរ, ឈូកគ្រួស, អន្លង់ស្នែង, បឹងខ្វែក, ក្របៅ, កំពង់តាគង, តាអាក, ប្រាសាទ, វាលវែង, អន្លង់ខ្នុរ, ទឹកអណ្តូង, ត្រពាំងសាលា
	គោល	កំពង់ថ្លា, អូរតាសៀវ, ចំរុះ, បាក់ស្រី, ទួលចារ, ទួលធ្នង់, បញ្ចូលា, ខ្យវ, ឈើទាលជ្រំ, កំពង់លុក, ទួលពង្រ
	សំបួរ	កំពង់ឈើទាល, សំបួរ, សំរិត, ច្រមាស់, កូនក្អែក, ជាយសំរោង, ពោធិ៍ទ្រេត, ច្រនៀង, ព្រៃក, ចារជ្រំ, ត្រពាំងជ្រូក, ប្រឡាយ, ចារ, អូរគ្រូក, អាត់ស្វី
	ស្របឹង	ត្នោតជួរ, អន្លង់ស្នែង, បឹងខ្វែក, បេង, ស្វាយ, ជាំបឹង, ទំនប់, ថ្មី, ស្របឹង
	តាំងក្រសៅ	តាំងក្រសៅ, ព្រៃក្តី, តាំងស្នោង, ថ្មី, ស្វាយ, តាំងក្រង, ទឹកអណ្តូង, កំពង់ឈើទាល, គោកស្រុក, ជាំ, កំពង់ក្រសាំង, តាប៉ោង, ប្រឡាយ, ជីនាង, ក្របៅស្រោង
សណ្តាន់	ឈើទាល	ឈើទាល, បឹងរលំ, កំពង់តាបែន, សំរិទ្ធ, វាលព្រីងក្រោម, កែវង, បឹងប្រា, អណ្តូងព្រីង, ព្រៃកន្លែង
	ដងកាំបិត	ព្រៃខ្យង, ព្រៃវាលខាងលិច, ព្រៃវាលខាងកើត, សំព័រតូច, សំព័រធំ
	ក្លែង	ពាមក្លែង, រកាជួរ, ទឹកវិល, ព្រៃជ័រ, ក្លែង, គុម្ពាតឈូក, ត្រកូន

	មានវិទ្ធ	កន្ទីរ, បឹង, សំអាង, ជាស្វាយ, ត្បូងទឹក, ត្រពាំងត្រឡាច, វែងខ្នាយ
	មានជ័យ	ចេកមួយស្នួល, វាលស្នួល, រនាម, ត្របែក, រំពុះ, ជាន់លែង, ជាផល, សមរម្យ, ពពឹង, ផ្កាល, ថ្មី
	ឯន	ដងទទឹង, ខ្មែរ, ក្រាំងដើម, រវៀង, ស្រឡៅ, ឯន, សំភី, ត្រីប, វាលព្រីងលើ, តាំងក្រសៅ, ក្របីព្រៃ, អូរត្នោត, ស្វាយ
	សណ្តាន់	ដង្ហិត, ឈូក, ក្រសាំង, ស្រែចង់, ប្រាសាទអណ្តែត, ក្បាលខ្លា, ស្វាយ, ជរ, ទឹកម្កាង, សណ្តាន់, កំពង់ត្របែក, បាជ័យ, ព្រៃគគីរ
	សុចិត្រ	រំចេក, ក្រាំង, ពោធិ៍រោង, ត្រយ៉ង, អន្សា, ព្រេន, ស្រែព្រីង
	ទំរីង	លែង, រនាម, រន្ទះ, ទំអរ, ក្បាលដំរី, សំរោង, ស្រឡៅស្រោង, ខោស
សន្ទុក	បឹងល្វា	បឹងល្វា, កោះបង្កៅ, ត្បែង, សង្ក្រាន្ត, ត្រពាំងទឹម, ត្រពាំងប្រី
	ជ្រាប់	ទួលវិហារ, ស្តុកស្តម្ភ, ជ័យមង្គល
	កំពង់ថ្ម	ព្រៃត្នូ, ធនមោង, ទួលសង្កែ, កំពង់ថ្ម, កងសៅ, ឈើទាល, វែប, ស្នោ, ខ្វែក, ល្អក់, ស្អាង
	កកោះ	ជ័យជំនះ, គីរីវន្ត, ត្បូងក្រពើ, ជាយស្សៀ, ស្វាយកាល់, សន្ទុកក្នុង, សន្ទុកក្រៅ, ជីមាយ, សាលាសន្ទុក, សំណាក់
	ក្រយា	ក្រយា, ទក់, ត្រពាំងព្រីង, ដងក្តារ, តាម៉ិញ, សុភមង្គល
	ញៅ	ត្រើយអូរ, ញៅ, កងមាស
	ប្រាសាទ	សំពុង, ស៊ីវត្តា, ចំបក់ជ្រំ, ប្រាសាទ, តាញ៉ោក, ស្រែតាកោ, ត្រើយម្យ៉ាប, លាវ, បន្ទាយយមរាជ, ត្នោតជុំ
	តាំងក្រសាំង	ប្រាំពីរមករា, តាំងក្រសាំង, ឈើល្វីង, គគីរជួរ, ទួលចាន់, ចំបក់, សង់ប្តូរ, ធម្មនាថ, សង្កមថ្មី, រាំងជើង, រាំងត្បូង
	ទីពោ	ទីពោ, និមិត្ត, ថ្មី, តាប្រាច, សំរោង, ឈូករដួល, ជាំថ្នាញ, ផ្ទុង, ក្បាលបី, ស្រែស្រម៉, ត្រពាំងត្រុំ
ស្នោង	បន្ទាយស្នោង	ពន្លាជ័យ, ចន្ទះ, បេង, បន្ទាយស្នោង, កុកគ្រួស, គោកសណ្តែក, ឈើទាល, ពោធិ៍, ស្លាករ, ចំបក់បញ្ញា, បរវែង, រលួស, តាម៉ើ, ស្រោមដែក, ដូនប៉ុក
	ចំណារក្រោម	ព្រះនង្គ័ល, សំព័រ, ស្រីវង្ស, ស្វាយអៀ, នាងនយ, សណ្តាន់, ស្ពានគ្រង, ជីអាប៉, ចំណាក់, លៀប
	ចំណារលើ	ស្រង់, ប្រាសាទ, ត្រពាំងជ័រ, ខ្នាក់, គរ, ល្អង, អណ្តូងត្រុំ, ធ្លក, ក្តិន, ផ្កោច
	កំពង់ចិនជើង	ត្នោត, ចេក, ចក, រកា, នាងសលាចត្រាច
	កំពង់ចិនត្បូង	ឈើទាល, លាបទង, កំពង់ក្តី, កំពង់ចិន, ជីយោគ, ស្វាយស, ដូនសៀម
	ម្សាក្រុង	អូរដូង, សំបូរត្បូង, សំបូរជើង, គោកទ្រា, ម្សាក្រុងត្បូង, ម្សាក្រុងជើង, កំពង់ប្រដំ, បត់ត្រង់, ប្រគាប, ជីមាស, សំប៉ាន
	ពាមបាង	ពៅរើយ, ពេជ្រក្រី, ពាមបាង, បាឡត, ដូនស្តើង
	ពពក	សំបូរ, អន្លង់ក្រាញ់, កោះសំរោង, ស្រែក្រសាំង, ខ្នមមន, ពពក, ផ្ទះដើម, ត្រពាំងបូស្សី

ប្រឡាយ	អង្គឃុំ, កំពង់រាំង, ព្រៃឃ្លា, ប្រឡាយ, គោករវៀង, អន្លង់ព្រីង, កំប្រាល, កន្ទាន, នាងសលាច, ថ្មី, ក្រែក, ឈូក, តាទ្រាល, ប្រែតាម៉ែន
ព្រះដំរី	សៀមពាយ, ជះ, សូភី, លីក, កណ្តាលចាស់, កណ្តាលថ្មី, ប្រាសាទ, សំរឹង, រលួស
រុងរឿង	បុស្សតាសោម, កន្ទួងរុង, ព្រំស្រី, ស្វាយរៀង, បុទុមលិច, បុទុមកើត, កន្តើប, ពោធិ៍, ក្តីចារ
សំប្រោច	ក្រសាំងជ្រំត្បូង, ក្រសាំងជ្រំជើង, ភ្នោតគម, សំប្រោច, គោកស្នាយ, ពែ, ចំបក់ខ្ពស់, ត្រាចជ្រំ, ព្រៃក្រក, អំពិល, មឈាយ, ដូនល្អ, ប្រដិត, ល្វា, អូររំចេក, អំពៅព្រៃ, ស្លាក់ក្រាញ់
ទ្រា	ទទា, កោះ, ហប់, វាល, សាមញ្ញាក, ច្រាំងស, ទ្រា, បុស្សតាងក, តាចរ, លាបទង, ផ្ទះវាល, ស្នា, ក្រសាំង, កុចទីឡុយ, ពពាយ, ទំពេជ

ខេត្តកំពត



(៨ ស្រុក, ៧២ ឃុំ, ៤៨៣ ភូមិ)

ស្រុក	ឃុំ	ភូមិ
អង្គរជ័យ	អង្គភ្នំតូច	ត្រពាំងកំភ្នាញ, ត្រពាំងខ្យង, ត្រពាំងវែង, ពែងធំ, ព្រៃធំ
	អង្គរជ័យ	សាមគ្គី, ត្រពាំងស្រែ, អង្គរជ័យលើ, អង្គរជ័យក្រោម, ព្រៃឈើទាល, អង្គរដួល
	ចំប៉ី	ខ្វាវ, ក្រសាំង, ទន្លេនាម, ណងសាហេតុ, ចំប៉ី, ស្រែជា, អង្គជោតិ, ដើមពោធិ៍
	ដំបូកខ្ពស់	ត្រពាំងត្រកៀត, ស្បូវអណ្តែត, ចាក់ជ្រុំ, តាកោ, ដងទង់, ត្រពាំងត្នោត, របោះខ្ពុម, ដំបូកខ្ពស់, កំណប់, ត្រពាំងរុន, អូរម្តាក់
	ដានគោម	ពន្លៃ, ដានគោមខាងជើង, ដានគោមខាងត្បូង, អង្គខ្នាយខាងជើង, អង្គខ្នាយខាងត្បូង, ព្រៃខ្នាយ
	ដើមដូង	ដើមដូង, ប្រាប, អូររំចេក, ផ្សាដំបង
	ម្រោម	ព្រះឱង្ការ, ម្រោម, ត្រពាំងផ្ទៃល, ឈើទាល, គក, ភ្នំឆ្មារ
	ភ្នំកុង	ស្រែសំរោង, ស្តុរទូង, ត្រពាំងចក, ព្រៃផ្តាំ, ពោធិ៍, ពេជ្រដូង, ព្រៃផ្តៅ, ភ្នំត្រែល, ត្រពាំងខ្វា, សង្កែបវែង
	ប្រភ្នំ	ប្រភ្នំ, ត្រពាំងច្រាន, ព្រៃឈើទាល, ព្រៃស្តុរ, ពងទឹក, ក្រាំងថ្លូវ, ដំណាក់ក្រសាំង, បូស្សីដុំ, ទួលខ្ពស់
	សំឡាញ់	កសិករ, ស្តុក, កម្មករ, ត្រពាំងស្លា, ប្រស្រែ, ស្មោង, ត្របៀត
	តានី	ត្រពាំងរាំង, តាព្រាម, កាន់ទ្រង់, តាកុក, បូស្សី, ត្រពាំងរុន, ប្រាល
បន្ទាយមាន	បន្ទាយមានខាងកើត	ពេជ្ជនា, ក្រសាំងក្រោម, ក្រសាំងលើ, ត្រពាំងពោន, ព្រៃបន្ទា, ស្រែផ្អុក, ពោធិ៍, ធ្នង់
	បន្ទាយមានខាងលិច	លំទំពូង, កណ្តាញ់, កន្សោមអក, ទង់លាង, ត្បាល់កិន, ព្រៃលើ, ហ៊ឹងស៊ុយ, បន្ទាយមាន, ក្រាំងបន្ទាយ
	ព្រៃទន្លេ	ព្រៃទន្លេ, ទួលក្រសាំង, ព្រៃបូស្សី, សំរោងចិន, ម៉ឺនដាំ

	សំរោងក្រោម	ត្រពាំងមន្រី, តាអៀក, សែនពន្លួង, សំរោង, តាទេន, ក្រាំងដូង
	សំរោងលើ	បរិវាស, ដំណាក់ចំបក់, ដំណាក់ត្រយឹង, ត្រាំសសរ, ប្រផុង
	ស្តេចគង់ខាងជើង	ជ្រុងស្រឡៅ, កន្លង, ត្រែង, ពងទឹក
	ស្តេចគង់ខាងលិច	ព្រៃតាព្រិត, រំពើន, ចម្លងជ្រៃ, ឈើទាល, ដើមចំរៀក
	ស្តេចគង់ខាងត្បូង	សង្កែដូច, ប្រស្សីជួរ, ភ្នំតូច, ស្តេចគង់
	ភ្នោតចុងស្រង់	តាឡុង, គោកវែង, ភ្នោត, ដូនទាវ, ប្រស្សីជុំ, ខ្នាយ, សូរិយា, អង្គញ់
	ត្រពាំងសាលាខាងកើត	ទំព័រស្តេច, តាជើត, ពោន, លៀប, ខ្សឹម
	ត្រពាំងសាលាខាងលិច	ត្រពាំងកុល, តាថាវង្សក្រោម, តាថាវង្សលើ, សំព័រ, ព្រៃស្រឡៅ
	ទូកមាសខាងកើត	ត្រពាំងព្រីង, ស្រែកាន់ចិន, ច្រកស្តៅ, ស្រែកាន់ខាងកើត, ស្រែកាន់ខាងលិច, អង្គធឿ
	ទូកមាសខាងលិច	ទូកមាស, កោះទន្សែ, ច្រកប្លែ, ចំលងជ្រៃ, ព្រៃធំ, ព្រៃចេក, ព្រៃក្រណាខាងកើត, ព្រៃក្រណាខាងលិច
	វត្តអង្គខាងជើង	ស្រែត្រែង, ភ្នោតរលើង, ពញាអង្គរ, ស្វាយផ្តុំម, ស្វបើង
	វត្តអង្គខាងត្បូង	កណ្តាល, ខ្នាច, ឆាយ, ទទឹម, ស្រែព្រៃ
ឈូក	បាឡៃ	តាឡុង, ព្រៃឈើឡើង, តាមុំ, ព្រៃភ្នំ, ត្រពាំងតាសេក
	តាភែន	ចំការមន, ជាំស្រលើម, វាលក្រសាំង, ជ័យតាស្វាយ, ដំណាក់ត្រយឹង, ត្រពាំងបី, មនោសុខ, ខ្ពប, ជ័យសេនា, ត្រពាំងក្តី, ត្រពាំងរុន, ភ្នំប្រាល
	បឹងនិមល	ស្រងែ, ព្រៃច, ពោធិ៍ដុះ, បឹង
	ឈូក	ក្រសាំង, ឈើទាល, ត្រពាំងជ្រៃ, ក្រហូង
	ដូនយ៉យ	ព្រៃឃ្មុំ, ក្រសាំងមានជ័យ, ត្រពាំងកោះ, កណ្តាល, ដូនយ៉យ
	ក្រាំងស្បូវ	ជំរុំ, ត្រពាំងលើក, ក្រាំងម្តេង, ក្រាំងស្បូវ, មន
	ក្រាំងស្នាយ	តូច, តានាន់, ដំណាក់ទ្រព្យខាងជើង, ដំណាក់ទ្រព្យខាងត្បូង, ឈូ, ក្រាំងរលួស
	ឈូក	ស្រែច្រៅ, ទួល, ត្រពាំងគុយ, ត្រពាំងថ្ម, ត្រពាំងគគីរ
	ត្រពាំងធ្លាំង	កោះស្លា, ដុំឆ្កៅ, ព្រៃពាយ, ទួលដូនទៃ, ស្រែលាវ, ត្រពាំងស្តៅ
	មានជ័យ	អង្គស្នាយ, តាព្រំ, ទុល្លភ, ព្រៃត្រាង, វាលត្បាល់
	នារាយណ៍	នារាយណ៍, ពស់ពង, ព្រៃស្បូវ, ខ្នាចរមាស
	សត្វពង	សត្វពង, ព្រៃបែន, ត្រពាំងអណ្តូង, ជ្រៃ

	ត្រពាំងបី	ដំណាក់ឈ្នួល, ត្រពាំងល្បើក, ត្រពាំងបី, កោះបួស្សី
	ត្រមែង	ឈើទាលជ្រៃ, ត្រមែង, ប្រមូល, អង្គឃ្លែ, ត្រពាំងបឹង
ជុំគីរី	ច្រស	តាទែន, ត្រពាំងឈើទាល, ឆ្មា, ច្រស
	ជំពូរ្យុន	ឃ្លែ, មនោណុប, កណ្តាល, ឈើទាល, ចេក, ដំរីកូន, ថ្មី
	ស្នាអញ្ជីត	ស្នាអញ្ជីត, ដូនឌី, តាភុល, ព្រៃឃ្លាយ, ដំណាក់ឈើក្រម
	ស្រែចែង	កំណប់, ខ្ពស់, ព្រៃឃ្លែ, ពងទឹក, ស្រែចែង
	ស្រែក្នុង	ដូង, ព្រៃវែង, ព្រៃខ្មៅ, ព្រៃយ៉ាវ, ដំណាក់ស្នួល, ត្រពាំងពក
	ស្រែសំរោង	ធ្លកយុល, ស្រែសំរោង, ត្រពាំងប្រី, រកាថ្មី, រោធិ៍
	ត្រពាំងរាំង	ត្រពាំងវែង, រវៀង, តាភាជ, ត្រពាំងស្តុន, អូរ
ដងទង់	ដំណាក់សុក្រំ	ត្រពាំងតាមាស, អង្គរពាក់, ឃ្លាយខាងលិច, ត្រពាំងបួស្សី, ក្រាំងអំពៅ
	ដងទង់	ធំថ្មី, ច្រកកែស, ត្រពាំងម្នាស់, ខ្លាយខាងជើង, ត្រពាំងវែងខាងកើត, ត្រពាំងវែងខាងលិច, ស្រូវលើ, ខ្លាយខាងកើត, ព្រៃពក, ព្រៃគគីរ, ស្រូវក្រោម
	ខ្លាយខាងជើង	ព្រៃឃ្លុំ, ព្រៃសំណាងលើ, ព្រៃសំណាងក្រោម, កំរែងក្រសាំង, ដំណាក់
	ខ្លាយខាងត្បូង	ដំណាក់ត្រយឹង, ឈើតក្រោម, ឈើតលើ, ត្រពាំងអណ្តូង
	មានវិទូ	ព្រៃកាំងខាងជើង, ព្រៃកាំងខាងត្បូង, ក្រាំងលាវ, ត្រពាំងឈូក
	ស្រែជាខាងជើង	សុក្រំ, ប្រីពីរ, ប្រានទុំ, ត្រពាំងច្រឡែង
	ស្រែជាខាងត្បូង	ត្រពាំងក្តាវ, ខ្ពស់, អូរបួស្សី
	ទទុង	ភ្នំតូច, ទួលខ្ពស់, ចង្កៀងខាងកើត, ចង្កៀងខាងលិច, ស្តុកធ្លក, ដំរីលេង, ត្រពាំងទៀល, អូរកណ្តាល, ខ្លាយខាងកើត
	អង្គរមាស	ត្រពាំងរាំង, អង្គរបែក, ស្នោតូច, ពន្លៃ, បរក្នុង
	ល្អាង	ត្រពាំងសេះ, ចើន, ដំណាក់អំពិល, ល្អាង
កំពង់ត្រាច	បឹងសាលាខាងជើង	កោះត្រមូង, ដាសស្តុរ, កោះម៉ាក់ប្រាង្គ, ព្រៃទប់
	បឹងសាលាខាងត្បូង	កោះចំការ, ច្រស, ស្វាយផ្អែម
	ដំណាក់កន្ទួតខាងជើង	អូរស្តែង, ព្រៃកែស, អូរពពួល, ភ្នំដំរី
	ដំណាក់កន្ទួតខាងត្បូង	ដំណាក់កន្ទួត, អូររលួស, អង្គរជ័យទី ១, អង្គរជ័យទី ២, ត្រពាំងជ្រៃ

	កំពង់ត្រាចខាងកើត	កំពង់ត្រាចទី ១, កោះខ្លួត, កោះតាចាន់, របងក្រាស
	កំពង់ត្រាចខាងលិច	កណ្តាលទួល, អង្រ្កង, ភ្នំសាឡី, ដើមចារ, កោះផ្កៅ, អូរច្រនៀង, កំពង់ត្រាច ទី ២
	កន្ទេរខាងជើង	ព្រៃកឹក, ភ្នំខ្យង, ប្រាសាទសោម
	កន្ទេរខាងកើត	ច្រនៀងទេរ, បង់បក់, ឃ្លាំងខាងជើង, ឃ្លាំងខាងត្បូង, ដំណាក់ក្រឡាញ់ខាងលិច, ដំណាក់ក្រឡាញ់ខាងកើត, ចុងស្នួង
	កន្ទេរខាងលិច	ដើមពោធិ៍, តៀមកន្ទេរ, ព្រៃទទឹង, ស្នាមតូរ, បឹងធំខាងលិច, បឹងធំខាងកើត
	ព្រែកក្រឹស	ព្រែកក្រឹស, ព្រែកព្រួស, លក្ខណៈ, ដើមស្នាយ, កោះតាកូរ, ព្រះទ្រហឹង, កោះត្នោត
	បូស្ទីស្រុកខាងកើត	បូស្ទីស្រុក, កោះស្នួក, ធ្នង់, អន្លង់ថ្នាន់
	បូស្ទីស្រុកខាងលិច	ថ្នូរ, លក, កោះគ្រីស្នា, ត្រពាំងទៀល, ដំណាក់ត្របែក, កំពូលមាស
	ស្វាយទងខាងជើង	ដូង, លើទាលរាំ, បាយទា, ភ្នំក្តាប
	ស្វាយទងខាងត្បូង	កោះត្រាច, កោះឈូរាំង, តាខ្នាយ, ស្លាបតាអោន, ស្វាយទង
កំពត	បឹងទូក	រលួស, កែបថ្មី, ទទឹងថ្លៃ
	ជុំគ្រៀល	ត្រពាំងធំ, ជុំគ្រៀល, សំរោង, កំពង់កណ្តាល
	កំពង់ក្រែង	មាក់ប្រាង, អណ្តូងជីម៉ឺន, ព្រៃត្នោត, កំពង់ក្រែង, កំពង់ក្រុង
	កំពង់សំរោង	ត្រពាំងកញ្ជាត, កំពង់សំរោងខាងជើង, កំពង់សំរោងខាងត្បូង
	កណ្តាល	ភ្នំតូច, អន្លង់គគីរ, ទឹកក្រហម, មានរិទ្ធិ, ដំណាក់ត្រាច
	កោះតូច	គីឡូ ១២, ព្រែកចេក, កណ្តាល, ព្រែកអំពិល
	កូនសត្វ	បុះហ្វិញ, កូនសត្វ, កំពង់នង, កំពង់ត្នោត
	មាក់ប្រាង	ស្នំប្រាំពីរ, បត់ក្បាលដំរី, មាត់ពាម, មាក់ប្រាង
	ព្រែកត្នោត	ត្រពាំងរពៅ, ព្រែកក្រែង, ព្រែកត្នោត, ចង្កោន
	ព្រៃឃ្នុំ	ព្រៃតុម្ក, បឹងតារោង, ព្រៃឃ្នុំ, វត្តអង្គ
	ព្រៃថ្នង	ចក្រីទីង, ដំណាក់ហ្លួងវព្រៃថ្នង, ទ្វារថ្មី, ច្បារអំពៅ
	ស្ទឹងកែវ	កំពង់ចិន, ត្រពាំងកក់, ដូង, ម្លិចគល់, អន្លង់មាក់ប្រាង
	ថ្មី	ត្រសកកោង, ត្រពាំងប្រាប, ថ្មី, វត្តពោធិ៍, ដូនសិយ, គោចិនលែង
	ត្រពាំងព្រីង	ត្រពាំងព្រីងខាងជើង, ត្រពាំងព្រីងខាងត្បូង, បុះត្របែក, អង្គ

	ត្រពាំងសង្កែ	ត្រពាំងសង្កែ, កំពង់កេស, ត្រពាំងធំ
	ត្រពាំងធំ	ត្រពាំងជ្រៃ, ក្រាំង, ត្រពាំងធំ, ស្វាយធំ
កំពង់បាយ	កំពង់កណ្តាល	សុវណ្ណសាគរ, ភូមិខេត្តសភា
	ក្រាំងអំពិល	ក្រាំង, ស្វាយធំ
	កំពង់បាយ	កំពង់បាយខាងជើង, កំពង់បាយខាងត្បូង
	អណ្តូងខ្មែរ	ទ្វីបខាងជើង, ទ្វីបខាងត្បូង, អូរតូច, អណ្តូងខ្មែរ, តាដីប
	ត្រើយកោះ	ដូនតោក, តាអង្គ, បឹងតាព្រាម, ស្រែ

ខេត្តកណ្តាល



(១១ ស្រុក, ១៤៧ ឃុំ, ១០៨៨ ភូមិ)

ស្រុក	ឃុំ	ភូមិ
កណ្តាលស្ទឹង	អំពៅព្រៃ	អំពៅព្រៃ១, អំពៅព្រៃ២, អំពៅព្រៃ៣, តាដាល១, តាដាល២, តាដាល៣, ជើងព្រៃ១, ជើងព្រៃ២, ជើងព្រៃ៣
	អន្លង់រមៀត	អន្លង់រមៀតខាងជើង, អន្លង់រមៀតខាងត្បូង, អន្លង់រមៀតខាងលិច, ស្រែគោក, ដើមត្រាង, កំពង់ទួល
	បារគូ	បារគូ, ឃ្មុត់, វាលកណ្តាល, ពោធិ៍ដុះ, ត្បូងក្តី, ស្វាយមីង, អូរអណ្តូង
	បឹងខ្យង	បឹងខ្យង, ព្រៃតាតូច, ស្រុកចេក, កំពង់តាឡុង, ប្រឡាយ, សាលាតាព្រហ្ម
	ជើងកើប	ក្រសាំង, ស្រុកធំ, អំបិល, ពោធិ៍ស្មាត, ឆ្មារពួន, ប្រជុំអង្គ
	ដើមឫស	តាកុច, ស្ទឹងគង់, ដើមឫស, ទន្សាយកៀច, ក្រាំងចេក, រលួស, សាម៉ែ, អន្លង់ព្រីង, ទែន, ក្រូចសើច, បទល្វា, បាង, ប្រាសាទ, ម្កាក់
	កណ្តោក	កណ្តោក, ទឹកនឹម, ស្វាយព្រៃ, ជ្រៃរយោង, គោករមៀត, គោកម៉ា, អំពៅព្រៃ
	ថ្មី	ថ្មី, ត្រពាំងចក, ទួលកំរៀង, ក្រាំងតី, ទន្លា
	គោកគ្រប់	ក្បាលសេះ, ក្រាំងផ្លែ, ចារ, គោកព្រីង, គោកគ្រប់, លៀក, ឈើនាង, ស្វាយកើត, ស្វាយលិច
	គង់នយ	គង់នយ, វាលធ្លាន់, សេរីសម្បត្តិ, ត្រពាំងសំរិត
	ព្រះពុទ្ធ	ក្រាំងទ្រា, បិទបោ, ព្រះពុទ្ធ, ក្រាំងស្បូវ, បុណ្ណា
	ព្រែកកំពិស	ព្រែកកំពិស, ព្រែកទាំង, ព្រែកថ្លឹង, ដំណាក់សង្កែ, ស្រីស្នំ, ក្រាំងស្វាយ

	ព្រែករកា	ចំបក់ត្រប់, បឹងក្អែក, កោះខ្នុរ, ព្រែករកា
	ព្រែកស្តែង	ព្រែកស្តែង, ពន់បាន, ព្រៃតាថុក, ប្រាសាទត
	រកា	បឹង, រកា, ស្វាយ, ចេក, រុន, ក្រូច, ត្រាញ់
	រលាំងកែន	ភីរី, ចំការតាងើត, តាប៉េង, ថ្មី, ក្រាំងរលួស, ច្រឡាំង, អន្លង់បារាំង, អង្ក្រង, ស្ទឹង, ព្រែកត្រ្នា, រលាំងកែន
	រលួស	ក្រពើទ្រោម, ព្រះធាតុ, កណ្តាល
	សៀមរាប	សៀមរាប, ចំបក់, ព្រែកអង្កញ់, ជ័យជំនះ, រានថ្ម, រាយដប
	ស្ពានថ្ម	អញ្ចាញ, គោកខ្ទីឡឹក, ម៉ឺនត្រា, ស្ពានថ្ម, ស្វាយមានលក្ខ, ភូមិហា, ដូង, ព្រែកជ្រៃ
	ត្បែង	អង្កឌើ, កុកទិល, ជ្រលង, ជីម៉ៅ, ក្រាំងគាំ, ក្រាំងឈើនាង, កំណប់,
	ទៀន	ក្រាំងក្រូច, ថ្មី, ថ្ម, កន្ទុយទឹក, សាលា, ក្រាំង
	ត្រពាំងវែង	ព្រៃទទឹង, តំណាក់ត្របែក, ត្រពាំងបារគូ, ស្តែង, តាឡឹក
	ទ្រា	ត្រស់, ទ្រា, រោងគោ, មាត់បឹង, កាប់លាវ, ដូនវង្ស, ត្រពាំងកក់, ត្រពាំងស្វា, ដំរីស្លាប់
កៀនស្វាយ	បន្ទាយដេក	ខ្សុំ, កណ្តាលលើ, កណ្តាលក្រោម
	ឈើទាល	បូស្សីស្រុក, ឈើទាល, ព្រែកស្វាយ, ស្រែអំពិល
	ដីដួ	ពពាលខែ, ដីដួកោះផុស, ស្តៅកន្លែង
	កំពង់ស្វាយ	ព្រែកដួង, កំពង់ស្វាយ, ព្រែកតានប់
	ក្បាលកោះ	ជ្រោយអំពិល, យកបាត្រ, ព្រែកធំ
	គគីរ	ទួលភ្នោត, តារាបដូនសរ, ស្លាបតាអោន, ចន្ទកំ
	គគីរធំ	ពោធិ៍មៀវ, គគីរធំ, រាំងដេក, កោះតេជោ
	ភូមិធំ	កោះប្រាក់, ភូមិធំ, រទាំង
	ព្រែកឯង	ក្បាលជ្រោយ, តាព្រហ្ម, មិត្តភាព, ទួលតាចាន់, ចុងព្រែក, របោះអង្កាញ់
	ព្រែកថ្មី	ចំពុះក្អែក, កោះក្របី, ព្រែកថ្មី
	សំរោងធំ	ជ័យឧត្តម, ព្រែកតាកែវ, ជ្រោយដង, ស្ទឹង, ព្រែកត្រែង, សំរោងក្តែវ
	វាលស្បូវ	ក្តីតាកុយ, វាលស្បូវ, ស្វាយតាអុក, ព្រែកជាងព្រំ
ខ្សាច់កណ្តាល	បាក់ដាវ	ជ្រោយខ្សាច់, បាក់ដាវលើ, បាក់ដាវក្រោម, ព្រែកជ្រូក

	ជ័យធំ	ជ័យធំ, ជ័យតូច, ព្រែកថ្មី, ជ្រៃលាស់, តាគាត់លិច, តាគាត់កើត
	កំពង់ចំលង	កំពង់ចំលង, ត្បូងដំរី, ព្រែកដំបង
	កោះចូរ៉ាម	ត្បូង, ក្រោម, កណ្តាល, លើ
	កោះឧកញ៉ាតី	កោះតូច, ក្បាលកោះ, កណ្តាលកោះ, ចុងកោះ, ខ្ពស់
	ព្រះប្រសប់	ព្រះប្រសប់, ព្រែកតាបែន, ព្រែកតាទន់, ទេពមន្ត្រី
	ព្រែកអំពិល	ប្លាំងមឿងជើង, ប្លាំងមឿងត្បូង, ព្រែកក្របៅ១, ព្រែកក្របៅ២, ព្រែកក្របៅ៣, ព្រែកដូនបែម, ព្រែកអំពិល
	ព្រែកល្វង	ក្តីចាស់, ព្រែកតាទេព, ព្រែកល្វង, ព្រែកចោង
	ព្រែកតាកូរ	ព្រែកតាកូរ, ព្រែកល្វា, ព្រែកបង្កង
	ព្រែកតាមាក់	ព្រែកតាគង់, កំពង់ដំរី, កុង, ព្រែកតាមាក់, ស្វាយអាត់លើ, ស្វាយអាត់កណ្តាល, ស្វាយអាត់ក្រោម, បឹងក្របៅជើង, បឹងក្របៅត្បូង, អន្លង់
	ពុកប្បស្សី	ក្រូចសើច, អញ្ជែងលើ, អញ្ជែងក្រោម, ពុកប្បស្សីលើ, ពុកប្បស្សីកណ្តាល, ពុកប្បស្សីក្រោម
	រកាជន្លឹង	ជន្លឹង, រកា២, តាំងប្បស្សី, ទ្រា, រកា១
	សន្តុង	សន្តុង, ឈូក, ថ្មី, កណ្តាល, ព្រែកធំ, ដុល
	ស៊ីធរ	ព្រៃបាំង, ស៊ីធរលិច, ស៊ីធរកើត, ទួលពង្រ, ម៉ែបាន, កំពង់ល្វា
	ស្វាយជ្រំ	លើ, ស្វាយជ្រំ, បារាជ
	ស្វាយរមៀត	ព្រែកតាបែន, ស្លា, ស្វាយរមៀត, ឈើទាល, កណ្តាល, ស្វាយដំណាក់
	តាឯក	តាឯក, ទ្រាំងក្រោម, ទ្រាំងលើ
	វិហារស្នួត	ព្រៃចាស់, សេដា, វិហារស្នួតជើង, វិហារស្នួតត្បូង, ព្រែកធំ, តាកែវ២, តាកែវ១, ស្វាយមាស
កោះធំ	ឈើខ្មៅ	ក្បាលកោះ, ឈើខ្មៅ, ចុងកោះ, ត្រពាំងជ្រៃ, ត្រើយកោះ, ក្បាលជ្រោយ, កោះតូច, ចុងខ្សាច់
	ជ្រោយតាកែវ	លេខ១, លេខ២, លេខ៣, លេខ៤, លេខ៥, លេខ៦, លេខ៧, លេខ៨, លេខ៩
	កំពង់កុង	ក្បាលដំរីលើ, ក្បាលដំរីក្រោម, ព្រែកផ្កាវ, កំពង់កុង, ជ្រុងរមាស, ព្រែកតាហង់, ទួលសង្កែ, ត្របែកពក, ព្រែកប្បស្សី, ល្វាទោង, ទួលដូនគាំ
	កោះធំ “ក”	ក្បាលកោះធំ, កណ្តាលកោះធំ, ចុងកោះធំ, ពោធិ៍ទន្លេ, ក្បាលកោះថ្មី, ចុងកោះថ្មី
	កោះធំ “ខ”	សំប៉ាន, ព្រែកតាកែវ, ព្រែកសំរោង, ព្រែកបិ, ស្វាយតាមេយ
	លើកដែក	ចំការដូង, លើកដែក, ព្រែកអណ្តូង, ពោធិមិត្ត, អន្លង់ស្អាត, សំរោង, ទួលស្តែង, ពាមផ្កាលកើត, ពាមផ្កាលលិច,

		ប្លាំងកើត, ប្លាំងលិច
	ព្រែកជ្រៃ	ជ្រោយស្មោ, ព្រែកជ្រៃ, ប៉ាកណាម, ខ្នារតាំងយូ
	ព្រែកស្តី	ព្រែកមេស្រុក ព្រែកលោក, ព្រែកប៉ុក, អន្លង់សាន្ត, ចុងព្រែក, ព្រែកតាមេម, កោះចាស់, ពោធិវាមា, ប្រធាតុ
	ព្រែកថ្មី	ព្រែកតាដូង, ព្រែកយាយហាយ, កំពង់សំបួរលើ, កំពង់សំបួរក្រោម, កំពង់ស្វាយលើ, កំពង់ស្វាយកណ្តាល, កំពង់ស្វាយក្រោម, ព្រែកថ្មី, ចាមលើ, ព្រែកតាហ៊ុន, ព្រែកធន់, ចាមក្រោម
	សំពៅពូន	ក្បាលកោះទៀវ, កោះទៀវ ក, កោះទៀវ ខ, ខួប, កំពង់ផ្តុល, កប៉ាល់គ្រឿង, ព្រែកស្ទឹង, ជ្រៃធំ, ព្រែកស្បូវ
	ពោធិបាន	ព្រែកម្រេញ, ព្រែកហង់, ក្បាលជ្រោយ, ព្រែកថ្មី, ព្រែកតាអ៊ុន, កំពង់គរ, ព្រែកតាដុស, ព្រែកតាវត, ពោធិបាន
លើកដែក	កំពង់ភ្នំ	ក្បាលជ្រោយ, កំពង់ពោធិ, អំពិលទឹក, កោះចំរើន
	ក្តុមសំណរ	ក្តុមសំណរក្រោម, ក្តុមសំណរលើ, វាំងជួរ
	ខួបអាទាវ	បឹងកណ្តាល, បឹងក្រោម, បឹងលើ
	ពាមរាំង	ពាមរាំងក្រោម, ពាមរាំងលើ, ថ្មី
	ព្រែកដាច់	កោះកន្ទាយ, ព្រែកដាច់, ព្រែកតូច, តាហ៊ុន
	ព្រែកទន្លាប់	កំពង់ចំលង, ព្រែកបាក់, ព្រែកតូច, ស្ពានដែក
	សណ្តារ	ចុងកោះ, ដងក្តោង, កណ្តាល
ល្វាងម	អរិយក្សត្រ	អរិយក្សត្រ, ខ្សាច់, ពោធិធំ, ទួលមាស
	បារាំង	ខ្នុរការ, បារាំង
	បឹងគ្រុំ	បឹងគ្រុំលើ, បឹងគ្រុំក្រោម
	កោះកែវ	កោះកែវលើ, កោះកែវក្រោម
	កោះរះ	កោះរះលើ, កោះរះក្រោម
	ល្វាស	ល្វាសលើ, ល្វាសកណ្តាល, ល្វាសក្រោម
	ពាមខកញ៉ាអុង	ពាមតាងក, ព្រែកតាអុងទី១, ព្រែកតាអុងទី២, ព្រែកតាអុងទី៣, វាលធំ
	ភូមិធំ	ព្រែកតាប្រាំង, ព្រែកក្រូច
	ព្រែកក្មេង	ព្រែកក្មេង, ទួលទ្រា
	ព្រែកវៃ	ព្រែកវៃ, ព្រែកឈ្មោះ, ព្រែកគង់រាជ
	ព្រែកបួស្សី	ព្រែកប្រា, ព្រែកជ្រៃ, ព្រែកបួស្សី, អន្លង់ទ្រា, ពាមស្តី

	សំបូរ	សំបូរ, ព្រែកចារ, ជ្រោយជ្រែ
	សារិកាកែវ	តាជោ, ក្តីកណ្តាល, តាស្តរ
	ថ្មគរ	ថ្មគរ, ផ្លូវត្រី
	ទឹកឃ្នាំង	ទឹកឃ្នាំង, សំរោង, ជ្រោយពិសី
មុខកំពូល	បាក់ខែង	បាក់ខែងលើ, ក្តីចាស់, ចំបក់មាស
	កោះដាច់	ចុងកោះ, ល្វា, ក្បាលកោះ, កោះដាច់, រន្ទះ
	ព្រែកអញ្ចាញ	ព្រែកតាបែន, ព្រែកថ្មី, ក្រោម, កណ្តាល, លើ, កោះរកា, ឈើទាល
	ព្រែកដំបង	ស្វាយជ្រំ, ឡដួង, វត្តចាស់, វត្តថ្មី, សាមគ្គី
	រកាកោង ១	រកាកោង, ពាម, ព្រែកផ្តៅ, គោហេ
	រកាកោង ២	ដើមជ្រៃ, ពោធិ៍វល់, ស្ពានថ្មី, ព្រែកជ្រៅ
	បូស្សីជ្រោយ	ព្រែកយាយហ៊ុនទី១, ព្រែកយាយហ៊ុនទី២, ព្រែកតាសោម, បូស្សីជ្រោយ, បឹងជន្លេន, ជ្រោយមេត្រីក្រោម, ជ្រោយមេត្រីលើ
	សំបូរមាស	អន្លង់ស្តែង, ជ្រៃមួយរយ, អំពិលទឹក, ពោង, ព្រែកបូស្សី, ក្រាលគោ, ពាម
	ស្វាយអំពារ	ថ្មី, ស្វាយអំពារ, ឈើទាលឆ្ពោះ, កំពង់ប្រាសាទ, ក្រុងស្វាយ
អង្គស្នួល	បែកចាន	បែកចាន, មនោរម្យ, ចុងបង្គោល, ថ្មី, ត្រពាំងទ្រា, ព្រៃសំរោង, ព្រៃទន្លាប់, ត្រាចទោល, បុរីកម្មករ, កៅ, ត្រពាំងសុក្រំ, ត្រពាំងក្រសាំង, ត្រពាំងប្រុយ, រកាធំ, គម្ពោធស្បូវ, ព្រៃបឹង, ភ្នំតម្រូវដើម, ពងទឹក, អណ្តូង, ចក, ស្វាយជ្រំ
	បឹងធំ	ភ្នំតពង, ព្រៃមាសទី២, ព្រៃមាសទី១, តាជេត, បឹងធំទី១, បឹងធំទី២, បឹងធំទី៣, ដូនកុក, ខ្លៅ, ក្រោក, ទួលស្វាយ, ត្រពាំងក្រសាំង, ចំបក់ពណ្តារាយ, ត្រពាំងត្រប់, អន្លង់ស្វាយ, ព្រៃតាកែ
	ឆក់ឈើទាង	ព្រៃរកា, ត្រពាំងវែង, ត្រពាំងជួន, សាំងដំរី, ឆក់ឈើទាង, ត្រពាំងខ្នាវ, ឈូកធំ, កណ្តាល, ត្រពាំងសុព័រ, ក្រឡឹងដុំ
	ដំណាក់អំពិល	ថ្នល់ទទឹង, ទន្លាប់ខ្ពស់ត្បូង, ទន្លាប់ខ្ពស់ជើង, ពងទឹក, ព្រៃសំរោង, ដំណាក់អំពិល, ក្តាន់រយ, ត្រពាំងត្រាច, សេរីសុខា, ជ្រៃមង្គល
	កំបូល	ផ្សារកំបូល, តាកែវ, ត្រពាំងទួល, កំបូល, ទួលតាឡាត់, តាភេម, ព្រៃកុដិ, តាសេក, ទួលសាម៉ា, តានួន, កប់អំបិល, ស្នួលខ្ពស់, អំពិល, ត្រីប, សាឡូង, ជំទាវម៉ៅ, អង្គបឹងចក, លិចវត្ត
	កន្តោក	ព្រៃស្វាយ, ថ្មដា, ត្រពាំងគល់, សួនពេជ, កន្តោកត្បូង, គល់, អង្គត្រគៀត, កន្តោកជើង, ត្រពាំងឈូក, ស្រែកុង, អង្គ, ព្រៃបឹង, កំរៀង, អូរដើម, ដំបូកខ្ពស់, អង្គកែវ, ត្រាំស្លឹក
	ក្រាំងម្នាក់	ត្រពាំងក្រពើ, ត្រពាំងខ្លឹម, ក្រាំងម្នាក់, ត្រពាំងស្វាយ, ព្រៃទទឹង, ត្រពាំងនប់, ព្រៃពពេល, ព្រៃខ្លា, ត្រពាំងផ្លុង, អង្គពពាយ, សរមាំង, ប្រាំបីមុម, ត្រពាំងជ្រៅ, ត្រពាំងរកា, ស្រែខ្សាច់

	លំហាច	គោកពពេល, កន្ទាលតុ, យសមេត្រី, កណ្តាល, លំហាច, កណ្តោស, ត្រពាំងនំ, ព្រៃទទឹង, ព្រៃក្រឡាញ់, លាក់កូប, អណ្តូងទឹក, ទំនប់សាប, ព្រៃចំការ, ព្រៃគោ, ជើងអក, លេកពង, ពន្លី, តាវត្ត, សុខាភិរម្យ, ទូករទេះ
	ម្កាក់	បាសិត, ជោទ្រាច, ត្រពាំងធ្នង់, ត្រពាំងក្រសាំង, ត្រពាំងទៃ, ត្រពាំងរាំង, តាប្រាប, ត្រពាំងស្នាច់, ស្រែកណ្តាល, ត្រពាំងស្នោ, អូរ, ត្រីង, ជង្រុក, ត្រពាំងអណ្តែង, ត្រពាំងត្នោត, អង្គរមាស, រំដេញ, ស្តុកវែង, អន្លង់ក្រវៀន, បេង, លំហាច, បឹងថ្នល់, វែង, ពោធិ៍បួន, ចុងបឹង, ចំការចិន, ត្រពាំងកក់, ឈើបួន, ពង្រ
	ឪឡោក	ព្រៃតាប៉ុក, ត្រពាំងកក់, អង្គស្តែង, ដូនវត្ត, ត្រពាំងអារក្ស, ត្រពាំងពោធិ៍, បឹងត្រើល, ជ័យជន្លះ, បឹងកំបោរ, ត្បែងមានជ័យ, ត្រង់នំ, ពង្រ, ថ្ម, សាមគ្គីប្រយុទ្ធ
	ពើក	ព្រៃពពេល, ចំការជោ, ត្រពាំងពើក, ទឹកជា, ត្រពាំងឈើនាង, ផ្លើក, ត្រពាំងឈូក, ទ្រយឹង, ត្រពាំងភូមិ, ស្រះសង្កម, ទួលសាម៉, ទួលត្នោត, អង្គសំណាង, ចំការត្រាច, ខ្លាភូន, ព្រៃទំពូង, អង្គស្នួលទី១, អង្គស្នួលទី២, អង្គស្នួលទី៣
	ពន្លាំង	បួនមុខ, ត្រពាំងអំពិល, ស្វាយខត្តម, ថ្នល់បន្ទាយ, ត្រពាំងទទឹង, កាន់ទ្រង់, ត្រពាំងរនាម, ដើមចាន់, បឹងប៉ិច, ឧសភា, តាគល់, ព្រៃស្វាយ, កោះរងាង, ទួល, ត្នោតខ្ពស់, បឹងខ្នុំ, ចុងថ្នល់, កន្លែងគល់, ចំបក់ធំ, ត្រពាំងផ្លាស់, ត្រពាំងស្កន់, ព្រៃស្នួល, តាស្តុរ, ទួលពន្លាំង
	ព្រៃពូច	ពាម, ស្វាយ, ឈើទាល, អូរកំបុត, អង្គរស្នី, ទ្រា, ព្រៃពូច, ប្របវត្ត, ត្រើយបឹង, ទួលលាប, សល់ដី, ទន្លាប់, ភក្តី, ព្រៃក្រោយ, ចំការគួយ, ចំការស្តែង, ចំបក់ទន្សាយ, ក្រាំងលាវ, ប្រមរ, ព្រៃមាន, កប់ចន្ទុះ, ត្រពាំងរាំង, ទួលសាលា
	សំរោងលើ	គីរីថ្មី, បឹង, តាបាំង, ត្រពាំងកក់, ត្រពាំងត្បែង, ល្វី, ទីទុយពង, អង្គប្បាន, ត្រពាំងថ្ម, ស្រែអំព្រី, មង្គលបុរី, កោះគ្របបាយ, ដំណាក់កោះ, ត្រពាំងក្រឡាញ់, ពណ្តារាយ, ថ្មី, ព្រៃផ្លឹកទី១, ព្រៃផ្លឹកទី២, ភ្នំដី, ត្រពាំងអណ្តូង, ព្រៃឈើទាល, ព្រៃល្វង, ត្រពាំងទួល, ត្រពាំងទន្លាប់, ដូនម៉ាន់, ចំការដូង, ស្វាយខត្តម, ត្រពាំងជ្រៅ
	ស្នោ	សក្តិប្រយុទ្ធ, អង្គរជ័យ, ស្រែអំពិល, តាអិន, ស្តុលក្រសួ, ប្រាសាទ, ស្វាយ, ស្នោកើត, តាពូង, ផ្លាំង, ស្នោលិច, ពង្រ, ព្រៃវាំង, រំដួលជើង, រំដួលត្បូង, ទួលលាប, ព្រៃក្រោយ, ព្រៃឈូក
	ទួលព្រេច	ចំបក់កោង, បឹងអញ្ចាញ, ខ្ពង, អង្គស្រែពោធិ៍, រំលេច, ទួលខ្ពង, ពពេលរលំ, គោល, ទួលសេរី, ក្រាំងក្រូច, ច្រកក្រសាំង, ត្រពាំងកំភាញ, បឹងរមាស់, ម៉ឺនវៀម, ព្រៃទទឹង, ចន្ទាថ្មី, ព្រៃរំដួល, អង្គតាសិត, បឹងទ្រា, ស្រែកាច់, បឹងខ្នារ, ខ្នារ, ថ្មី, ព្រៃសំរោង, ទន្លាប់
ពញាឮ	ឈូរាំង	តាំងស្តុក, ស្តុកតាចាន់, ស្តុកប្រនួត, ប្រាសាទ, ឈូរាំង, ស្តែង, តាគោក, ស្វាយ, ព្រៃគោល, ទន្សាយស្វិត, កាកាប, តាពេជ, ស្រែអំពិល, ព្រៃផ្លឹក, តាអោក, ពង្រ
	ជ្រៃលាស់	ស្តែង, តាពេជ, ត្រពាំងរបង, ថ្មី, ត្រពាំងវាល, ព្រៃសុពណ៍, តាគោ, ពពែ, ត្រពាំងសង្កែ, ត្បូងវត្ត, ត្រពាំងព្រលិត, តាតូច, ជ្រៃលាស់, តាជែ, ទួលព្រិច
	កំពង់ល្វង	ឃ្លាំងស្បែក, ទួលងោក, ពោធិ៍តូច, សង្វរ, ពាមជំនីក, ពាមលង្វែក, ជ្រោយប្រស្សី, ខ្លាត្រាំ
	កំពង់អុស	ដងគោម, តាម៉ែ, កំពង់អុស, ក្តុល, តាព្រហ្ម
	កោះចិន	ដងគោម, ព្រៃកជីក, ព្រៃកក្តាម២, ព្រៃកក្តាម១, កោះចិន, សសី, ថ្នល់បត់, ចុងកោះ, កំពង់រទេះ, ជ្រោយសំបួរ, តាពៅ

	ភ្នំបាត	ពោធិ៍វាល, ស្រះពោធិ៍, ត្រពាំងស្លែង, វាលថ្មី, ដើមពោធិ៍, ភ្នំបាត, ធម្មស្រះ, ក្បាលស្ពាន, អូរស្ពាន, ថ្មស, ថ្មី, កំចាត់ព្រាយ, កំពង់ក្រសាំង, អង្គសេរី, ស្តុក, វ័ន្តលុង, ក្រោលខៀវ, ត្រពាំងរកា, ចំបក់ឆ្ពោះ, ផ្នែកអង្គរង, ផ្នែកត្របែក, បន្ទាយតូច
	ពញាឮ	ទួលអំពិល, ពញាឮ, ព្រែកល្វា
	ពញាពន់	ធំត្បូង, ធំជើង, ត្រពាំងស្នោ, បឹង, ត្រពាំងព្រីង, ព្រៃដូនតូច, ព្រៃពង្រ, វែង
	ព្រែកញ៉ៅ	ដូង, ពោធិ៍មង្គល, ព្រែកញ៉ៅ, ផ្សារលិច, កណ្តាល
	ព្រែកតាទែន	ពោធិ៍មង្គល, ស្ទឹងដីដុះ, ព្រែកក្តី
	ផ្សារដែក	ធម្មត្រឹម, ម្លូម៉ឺន, ផ្សារដែកលើ, ផ្សារដែកក្រោម, បដិមាករ, ចំបក់មាស, ទួលអង្គញ់, ភ្នំ, ជ័យឧត្តម, ស្រះពោធិ៍
	សំរោង	គ្រួស, សំរោងជើង, សំរោងកណ្តាល, សំរោងត្បូង
	ទំនប់ធំ	ល្វា, ព្រៃសត្វមែង, ស្ពានទំលាប់, ស្តុកឈូក, ព្រៃសត្វសេក, ស្វាយលាប, ត្រពាំងជ្រៅ, អញ្ញាញ, ត្រពាំងបូស្សី, កំណប់, បែកថ្លាង, ដំបូកមានលក្ខណ៍, ត្រពាំងអណ្តូង, ត្រពាំងធ្នង់, ដំណាក់ព្រីង, ត្រពាំងព្រៃភូមិ, ព្រៃសំរាំង, អំពិលរូង, ត្រពាំងពុទ្រា
	វិហារល្វង	ប្រក់ក្តារ, ទេពប្រណម្យ, កំពង់ចុះវារ, ចេតិយទ្រេត, អំពិលដាំទឹក, សាលាកាត់សក់, ផ្សូង, ចេតិយថ្មី, ពោធិ៍កំបោរ, អំពិលផ្អែម, ផ្ទាល់, ចតុទិស
ស្ពាន	ខ្ពប	បូស្សីស្រុក, ខ្ពបលើ, ខ្ពបក្រោម, រកាលើ, រកាក្រោម, កោះថ្មី, បឹងខ្ពប, ដំរីឆ្លង, ព្រៃទទឹង, ត្នោតញី
	កោះអន្លង់ចិន	ក្បាលកោះ, កណ្តាលកោះ, ស្វាយពុំត្រង់, ចុងកោះ
	កោះខែល	ស្វាយជួរ, ទេពអរជួន, ព្រែកកែវ, កោះខែល, ព្រែកប៉ាង, ដើមព្រីង
	កោះខ្សាច់ទន្លា	ក្បាលកោះកើត, ក្បាលកោះលិច, កណ្តាលកោះ, ចុងកោះកើត, ចុងកោះលិច
	ក្រាំងយ៉ូរ	កំពង់ពោធិ៍, ទួលក្រាំង, សំរោង, អណ្តូង, រកា, វិហារ, ពឹងពង់, អំពិល, ភាគល់, ធំ, គរ, កណ្តាល, តាពេជ, ចេក, អង្គ
	ប្រាសាទ	លេខ១, លេខ២, លេខ៣, លេខ៤, លេខ៥
	ព្រែកអំបិល	ត្រើយត្រីង្ស, ព្រែកតាឡៃ, សំប៉ានលើ, សំប៉ានក្រោម, អន្លង់តាសេកលើ, អន្លង់តាសេកក្រោម, កូនជ្រៃ, ព្រែកក្រាញ់, ពាមប្រជុំ
	ព្រែកគយ	ក្នុងព្រែក, ព្រែកនុន, ព្រែកស្នង, ព្រែកស្នាយ, ស្វាយតានី, ព្រែកតាជ្រូក, ទួលសុភី
	រកាខ្ពស់	កោះគរ, ព្រែកថី, ព្រែកសំរោង, ព្រែកក្សេវ, ទួលក្រសាំង
	ស្ពានភ្នំ	ព្រែកស្តែង, ទួលសាលា, ព្រែកខ្មែរ, កំពង់ទ្រា, គោកអណ្តែត, ដំរីឆ្លង, ពាមសាលា, វាល, តានូ
	សិក្ស	ព្រែកព្រីង, សិក្ស, កំពង់ព្រីង, ព្រែកព្រីង

	ស្វាយប្រទាល	ព្រែកតាតិន, បួស្សីជ្រោយ, ព្រែកតាជ័រ, ព្រែកតាសៅ, ចុងកោះគរ, ប៉ាវ៉ែនក្រោម, ប៉ាវ៉ែនលើ, អូររំចេក, ពោធិ៍តាប៉ាង
	ស្វាយរលំ	លេខ១, លេខ២, លេខ៣, លេខ៤, លេខ៥
	តាលន់	ព្រែកតាប្រាក់, តាលន់, ចុងកោះតូច, កណ្តាលកោះតូច, ក្បាលកោះតូច, ទួលស្តី, ព្រែកស្នែង, ព្រែកតាឯក, វាលព្រៃង
	ត្រើយស្នា	ពោធិ៍លើ, ពោធិ៍កណ្តាល, ពោធិ៍ក្រោម, ព្រែកតាឯក, ព្រែក, ព្រែកប៉ាន, ព្រែកបាឡាត់ដឹង, ថ្មល, ទួលក្តី
	ទឹកវិល	ព្រែកថ្មី, ព្រែកតាប៊ុម, ព្រែកតាវ៉ា, ព្រែកអុងប៉ាង, វត្តកណ្តាល, ផ្លូវបំបែក, ព្រែកពោធិ៍, ព្រែករាំង
តាខ្មៅ	តាក្នុល	តាក្នុល, ព្រែកកាត់, ព្រែកឡុង
	ព្រែកបួស្សី	ក្រពើហា, ព្រែកបួស្សី, ព្រែកអញ្ចាញ
	ដើមមៀន	ដើមមៀន, ដើមគរ, ព្រែកតាពៅ, ស្ទឹងជ្រៅ
	តាខ្មៅ	តាខ្មៅ, ព្រែកសំរោង, ថ្មី
	ព្រែកហូរ	ព្រែកហូរកើត, ព្រែកហូរលិច, បត្តាជី, ក្របៅ
	កំពង់សំណាញ់	កំពង់សំណាញ់, ខ្ពបវែង, ព្រែករាំង, ក្របៅ

ខេត្តកោះកុង



(៨ ស្រុក, ៣៣ ឃុំ, ១៣៣ ភូមិ)

ស្រុក	ឃុំ	ភូមិ
បុទុមសាគរ	អណ្តូងទឹក	អណ្តូងទឹក, , ជីមាល, ប្រៃ, ជីត្រេះ, ប្រទាល, តាមាយ, តាអុក
	កណ្តាល	កណ្តាល, ព្រលាន, តាំកន់, ធ្នង់
	តានូន	តានូន, ទួលពោធិ៍, ព្រែកខ្យង, បាក់រនាស់
	ថ្មស	ចំឡូងគោ, ចំការលើ, ស្រែថ្មី, ស្រែត្រាវ, ថ្មស
គីរីសាគរ	កោះស្តេច	កោះស្តេច, ពាមកាយ, ព្រែកស្នាច់
	ភ្នំមាស	ភ្នំមាស, កៀនក្រឡាញ់, តានី
	ព្រែកខ្សាច់	ព្រែកខ្សាច់, តាកែវ, យាយសែន
កោះកុង	ជ្រោយប្រស់	ជ្រោយប្រស់, ថ្មី
	កោះកាពិ	ភូមិទី១, ភូមិទី២, កោះស្រឡៅ
	តាតែក្រោម	កោះអណ្តែត, អន្លង់រ៉ាក់
	ត្រពាំងរូង	ដំទំនាប, កោះកុងកុង, ព្រែកអង្កេញ, ត្រពាំងរូង
ស្មាច់មានជ័យ	ស្មាច់មានជ័យ	ភូមិទី១, ភូមិទី២, ភូមិទី៣, បឹងយុនណាង, ស្មាច់មានជ័យ
	ដងទង់	ភូមិទី១, ភូមិទី២, ភូមិទី៣, ភូមិទី៤
	ស្ទឹងវែង	ស្ទឹងវែង, ព្រែកស្វាយ

មណ្ឌលសីមា	បាក់ខ្លង	បាក់ខ្លង១, បាក់ខ្លង២, បាក់ខ្លង៣, បឹងកាណង, កោះប៉ោ, នាងកុក, ចាំយាម
	ពាមក្រសោប	ពាមក្រសោបទី១, ពាមក្រសោបទី២
	ទួលគគីរ	ទួលគគីរក្រោម, ទួលគគីរលើ, តាចាត, កោះចាក
ស្រែអំបិល	បឹងព្រាវ	អូរព្រាវ, បឹងព្រាវ, ជ្រោយ, ឆ្នេរ, សាលាម្នាង, ស្ទឹងឆាយ, ទឹកប៉ោង
	ជីខក្រោម	អន់ឆ្នើត, ចំបក់, ខ្សាច់ក្រហម, នាពិសី, តាបែន, ព្រែកជីក
	ជីខលើ	ឈូក, ជីខ, តានី, ត្រពាំងកណ្តាល
	ជ្រោយស្វាយ	ជ្រោយស្វាយលើ, នេសាទ, កំពង់ស្ពឺ, សារាយ, ភ្នំស្រឡៅ, ឈើនាង, ជ្រោយស្វាយខាងកើត, កែវផុស
	ដងពែង	បានទៀត, ដងពែង, ប្រាំង, ព្រះអង្គកែវ, ធុង
	ស្រែអំបិល	ចំការក្រោម, ខ្ពង, ស្រែអំបិល, ត្រពាំង, ទ្រាក, វាលជើង, វាលត្បូង
ផ្ទៃបាំង	តាទែលើ	ស្ពានក្តារ, កណ្តាល, ត្រពាំងខ្នារ
	ប្រឡាយ	ចំណាវ, ប្រឡាយ, សំរោង, ទំពង្រ, តាសិល
	ជំនាប់	ជំនាប់, ច្រកបូស្សី
	បូស្សីជ្រំ	ត្រពាំងឈើត្រាវ, គគីរជ្រំ
	ជីផាត	ជីផាត, ទឹកល្អក់, ជាំស្នា, សំលត
	ផ្ទៃដូនពៅ	កោះ, ព្រែកស្វាយ
កំពង់សីលា	ចំការហ្លួង	ចំការហ្លួង, បឹងត្រាច, សម្តេចតា
	កំពង់សីលា	ចាំស្រី, ក្រាំងអាត, ថ្មី, វាល
	អូរបាក់រទេះ	ព្រៃប្រសិទ្ធិ, ស្ទឹងប្រាល, ស្ទឹងសំរោង
	ស្ទឹងឆាយ	គីរីវន្ត, អូរតាហាយ, ស្ទឹងឆាយខាងត្បូង, ស្ទឹងឆាយខាងជើង

ខេត្តក្រចេះ



(៥ ស្រុក, ៤៦ ឃុំ, ២៥០ ភូមិ)

ស្រុក	ឃុំ	ភូមិ
ឃ្នង	ឃ្នង	ឈើ, ជ្រោយចង្កោម, ជ្រោយចង្កើ, កំពង់ស្រែ, កណ្តាល, កោះកណ្តុរ
	ដំរីផុង	បឹងកៀប, បុស, ក្រូច, ព្រៃគោ, ប្រហូត, ប្រឡាយទ្រៀក, ស្រែស្តេច, ស្រែទ្រៀក
	ហាន់ជ័យ	ហាន់ជ័យ១, ហាន់ជ័យ២, ហាន់ជ័យ៣, ហាន់ជ័យ៤
	កំពង់ដំរី	ប្រម៉ា, រលៀក, វាលកន្សែង
	កញ្ជរ	ឈើទាលឆ្ពោះលើ, ឈើទាលឆ្ពោះក្រោម, កញ្ជរ, ព្រែកចំឡាក់
	ខ្សាច់អណ្តែត	ព្រែកសំរោងទី១, ព្រែកសំរោងទី២, ព្រែកតាហ៊ុប, ថ្មីទី១, ថ្មីទី២
	ពង្រ	ដងក្តោង, ពង្រ ១, ពង្រ ២, ពង្រ ៣, ត្នោត
	ព្រែកសាម៉ាន	ឈើទាលឆ្ពោះ, ឆក់កន្លោង, ដីថ្មី, ល្វាធំ, ព្រែកសាម៉ាន
ក្រចេះ	បុសលាវ	បុសលាវក្រោម, បុសលាវលើ, ល្វាទង, ព្រះគន្លង, ព្រែកកូរ, ព្រែកតាអាំ, ព្រែកតាចឹង, តា លុស
	ចង្រ្កង់	ចង្រ្កង់, កសាង
	ដារ	អញ្ញាញ, ជួរជ្រៃ, ដារ, ខ្នងពស់, ខ្សាច់, ម្រើម, សេរីភាព, ស្ទឹងស្វាយ, តា ងួន
	កន្ទួត	អា លច, អន្លង់វៀន, ច្រវ៉ា, កន្ទួត, ស្រែនន
	គោលាប់	បន្ទាយ, ច្រវ៉ា, កំបោរ, គោលាប់, សំរិត
	កោះច្រែង	កណ្តាល, ក្បាលកោះ, ព្រែក, រកាខ្នុរ, វត្ត

	កោះកុង	ក្បាលកោះ, ចុងកោះ
	ក្រគរ	ក្រគរ, ទួលមនោរម្យ
	ក្រចេះ	ដូនត្រាំ, ក្រចេះ, ផ្សាររ៉ែង, ត្រពាំងព្រីង, វត្ត
	អូរឫស្សី	កន្ទ្រីង, កាប៉ូ, អូរឫស្សី១, អូរឫស្សី ២, ស្រែស្តៅ
	រកាកណ្តាល	រកាកណ្តាល ១, រកាកណ្តាល ២
	សំបុក	បឹងរុន, កាកុត, ក្បាលជួរ, សំបុក, ស្រែហែន
	ថ្មប្រាសាទ	ជួរក្រូច, ដំណាក់សសរ, ល្អក់, សំពុង, សេរីសុខា, ស្រែដូង
	ថ្មត្រែ	បុស្សីចារ, ថ្មត្រែកណ្តាល, ថ្មត្រែលើ
	ថ្មី	ច្រណែល, ខ្នាច, ក្រសាំង, មានជ័យ, រៀវ, ស្វាយជ្រំ, ថ្មី, ត្នោត, ទ្រាប, វាលសំបូរ
ព្រែកប្រសប់	ចំបក់	ចំបក់ទី ១, ចំបក់ទី ២, ជ្រោយអំពិលទី ១, ជ្រោយអំពិលទី ២, ជ្រោយថ្ម, ស្ទឹងធំ
	ជ្រោយបន្ទាយ	ជ្រោយបន្ទាយ, កំពង់ដរ, កែង, ខ្សាច់ទប់, ល្អិត, រកាធំ, ទួលព្រិច
	កំពង់គរ	ជ្រោយស្ទឹងក្របីក្រោម, ជ្រោយស្ទឹងក្របីលើ, កំពង់គរ, តាម៉ៅលើ
	កោះតាស៊ីយ	ចុងកោះ, កណ្តាលកោះ, ក្បាលកោះ
	ព្រែកប្រសប់	បឹងលាច, ដីដុះក្រោម, ដីដុះលើ, អូរលុង, ព្រែកប្រាំង, ព្រែកប្រសព្វកណ្តាល, ព្រែកប្រសព្វក្រោម, ព្រែកប្រសព្វលើ, ព្រែកគូ, ថ្មរៀប
	បុស្សីកែវ	បឹងរែ, បុស្សីកែវ, ស្រែឡៅដំណាក់, ស្វាយជុំ
	សោប	បឹងច្រូង, ខ្ព, ព្រែកជីក, ព្រែកព្រលួង, ព្រែករកា, សោបក្រោម, សោបលើ
	តាម៉ៅ	ក្រហមកលើ, ក្រហមកក្រោម, ខ្សាត់, ព្រែកស្វាយ, ស្ទឹងទ្រូ, តាម៉ៅកណ្តាល, តាម៉ៅក្រោម
សំបូរ	បឹងចារ	ដំរី, កំពង់រទេះ, កោះដំបង
	កំពង់ចាម	អាជន, អំពិលទឹក, កំពង់ក្របី, កោះត្រៅ, សំគិន, ទន្លេងធ្លាក់, យាវ
	ក្បាលដំរី	ចង្កូប, អូរពោធិ៍, អូរតាណឹង, ស្រែស្បូវ, ស្រែត្រែង
	កោះខ្មែរ	បាយសំណុំ, ជើងពោត, កំពង់ព្រៅ, កោះច្បារ, ស្វាយចេក
	អូរត្រៀង	កោះខ្មែរ, ខ្សាច់លាវ, ស្រែសង្កែ, អូរត្រៀង, អូរព្រះ, ពន់តាជា
	រលួសមានជ័យ	ប៉ាត្រៃ, ស្រែរលួស, ស្រែល្វក, ស្រែទោង
	សំបូរ	ចារថ្នោល, ដូនមាស, កែងប្រាសាទ, កោះរាល, កោះសំ, សំបូរ, សំរោង, ស្រែខ្សឿន

	សណ្តាន់	ថ្មី, ធំ, សណ្តាន់, សង្កម
	ស្រែជិះ	អំពក, កូនរ៉ាំ, ភ្នំពីរ, រវៀង, ស្រែជិះ, ស្រែត្នោត
	វឌ្ឍនៈ	អន្លង់ព្រះគោ, ព្រែកគ្រៀង, វឌ្ឍនៈ, តាដូន
ស្នួល	ឃ្មុំម	មិល, ចឹង, ដូង, ឃ្មុំមកុង, ឃ្មុំមក្រៅ, សំរែង, ស្រែរនាម, ស្រែថ្មី
	ពីរធ្នូ	ជើងឃ្នួល, ជើងឃ្នួល, ថ្មហាលដីក្រហម, ប្រវាំង, ថ្មហាលវាល, ត្រពាំងស្រែ, ច្រាប
	ស្នួល	កាត់ដៃ, ក្បាលស្នួល, គ្រង, ព្រែកក្តី, ស្នួលកើត, ផ្តង, ស្នួលលិច
	ស្រែចារ	រហាវ, ក្បាលត្រាច, ម៉ាកកណ្តាល, មានជ័យ, ទ្រៀកអញ្ចាញ, ស្អាត
	ស្វាយជ្រះ	ផ្នល់, វត្ត, សំបួរ, តាសោម, ស្រែចារ, តាពុំ, ដូនមា, រំពុក

ក្រុងកែប



(២ ស្រុក, ៥ ឃុំ, ១៦ ភូមិ)

ស្រុក	ឃុំ	ភូមិ
ដំណាក់ចង្កើរ	អង្កោល	អំពែង, ទួលស្រងំរ៉ា, កោះសោម, អង្កោល
	អូរក្រសារ	អូរក្រសារ, ដំណាក់ចំបក
	ពងទឹក	អូរដូង, ព្រៃតាកុយ, ភ្នំលាវ, រទេស, ចំការបី
កែប	កែប	កែប, កែវក្រសាំង
	ព្រៃធំ	ដំណាក់ចង្កើរ, កំពង់ត្រឡាច, ថ្មី

ក្រុងប៉ៃលិន



(២ ស្រុក, ៨ ឃុំ, ៧៩ ភូមិ)

ស្រុក	ឃុំ	ភូមិ
ប៉ៃលិន	ប៉ៃលិន	អូរតាពុកលើ, អូរតាប្រាង, សួនអំពៅខាងលិច, សួនអំពៅខាងកើត, វត្ត, ទឹកថ្លា, តាដំនែលើ, បឋិននៀវ, ទួលខៀវ, ប៉ាហ៊ីតូរុង, ប៉ាហ៊ីដើង
	អូរតាវៅ	ខ្ពង់, កូនភ្នំ, អូរតាវៅ, ក្បាលប្រណន, ដីក្រហម, ក្រចាប់, អូរប្រើស
	ទួលល្វា	ទួលល្វា, ចំការកាហ្វេ, អូរច្រាកណ្តាល, អូរច្រាខាងកើត, អូរច្រាលើ, អូរតាពុកក្រោម, អូរពិត, ទួលស្រឡៅ, ទួលនិមិត្ត, វាលវង់, ថ្មី
	បរយ៉ាខា	អូរច្រាលិច, អូរស្លុត, រោងចក្រទឹកកក, បរយ៉ាខា, បរតាំងស្វី, បរហ៊ុយខ្មែរជើង, បរហ៊ុយខ្មែរត្បូង
សាលាក្រៅ	សាលាក្រៅ	ស្តុង, វាល, ទួល, លាវ, កុយ, អូរប្រស្សីក្រោម, កោះកែវ, ស្រែអន្ទាក់
	ស្ទឹងត្រង់	ផ្ទាល់បត់, ស្ទឹងត្រង់, ភ្នំក្រិញ, អូរគន្លីដំរាំ, បាយសី, ភ្នំប្រាល, ដីស្អិត, អូរដូនតាក្រោម, អូរដូនតាលើ, ព្រៃជន្មាស, ផ្ទះស្បូវ, កូនដំរី, ទួលខ្ពស់, អន្លង់រក្សា, ទំនប់, ដីសថ្ម
	ស្ទឹងកាច់	ក្តោក, តាដំនែក្រោម, អូរបេង, បុសស្តុំ, ដូង, ស្ទឹងកាច់, បឹងព្រលិត, ស្លា, រថក្រោះឆេះ, ទឹកចេញ, អូររអិល, ផ្សារព្រំ, អូរឈើក្រំ
	អូរអណ្តូង	ផ្ទាល់ទទឹង, កូនភ្នំ, ផ្ទាល់កែង, បឹងត្រកូន, អូរអណ្តូង, អូរប្រស្សីលើ

ក្រុងព្រះសីហនុ



(៣ ទ្រុងក, ២២ ឃុំ, ៧៤ ភូមិ)

ស្រុក	ឃុំ	ភូមិ
មិត្តភាព	សង្កាត់១	មណ្ឌល១, មណ្ឌល២, មណ្ឌល៣
	សង្កាត់២	មណ្ឌល១, មណ្ឌល២, មណ្ឌល៣
	សង្កាត់៣	មណ្ឌល១, មណ្ឌល២, មណ្ឌល៣
	សង្កាត់៤	មណ្ឌល១, មណ្ឌល២, មណ្ឌល៣, មណ្ឌល៤, មណ្ឌល៥, មណ្ឌល៦
	កោះរុង	កោះតូច, ដើមថ្កូវ, ព្រែកស្វាយ, មណ្ឌលកោះរុងសន្តិម
ព្រៃនប់	អណ្តូងថ្ម	អណ្តូងថ្ម, បន្ទាយប្រី, អូរត្រាវ, ត្រពាំងស្តុយ១, ត្រពាំងស្តុយ២
	បឹងតាព្រហ្ម	បឹងជុំ, បឹងតាព្រហ្ម, បឹងតាស្រី, ដូនលយ, ភ្នំតូច, ទឹកចេញ
	បិតត្រាំង	ចំណោតរាម, គគីរ, ពូឡើង
	ជើងគោ	ចំការកៅស៊ូ, ជើងគោ, តានៃ, ត្រពាំងគា, ត្រពាំងមូល, តាពៅ, អន្លង់ក្រពើ, មនោរម្យ១, ស្វាយ
	អូរជ្រៅ	កោះខ្យង, អូរជ្រៅ, ស្រែចាមក្រោម, ស្រែចាមលើ, ស្រែក្នុង
	អូរឧកញ៉ាហេង	បត់គគីរ, អូរចំណារ, អូរតាប៉ាង, អូរតាសេក, អូរឧកញ៉ាហេង
	ព្រៃនប់	បត់សិរមាត់, ព្រៃនប់១, ព្រៃនប់២, ព្រៃនប់៣, បែកក្រង់
	រាម	អុង, រាម, ស្មាច់ដែង, ថ្មធំ
	សាមគ្គី	តាអោងធំ, បឹងរាំង, ព្រែកក្រាញ់
	សំរុង	ចុងអូរ, សំរុងកណ្តាល, សំរុងក្រោម, សំរុងលើ, អូត្រជាក់ចិត្ត

	ទឹកល្អក់	ទួល, ព្រែកផ្កាវ, កំពង់ស្ពឺតូច, ជ្រលង
	ទឹកថ្លា	ព្រែកប្រស, ព្រែកទាល់, ព្រែកសង្កែ, កំពង់ចិន
	ទួលទទឹង	ទួលទទឹង១, ទួលទទឹង២, ទួលទទឹង៣, ជំពូខ្មៅ
	វាលពេញ	បឹងវែង, វាលមាស, វាលធំ
ស្ទឹងហាវ	កំពេញ	មណ្ឌល១, មណ្ឌល២
	អូរក្រះ	មណ្ឌល១, មណ្ឌល២, មណ្ឌល៣, មណ្ឌល៤
	ទំនប់រលក	មណ្ឌល១, មណ្ឌល២, មណ្ឌល៣, មណ្ឌល៤

ខេត្តបន្ទាលគីរី



(៥ ស្រុក, ២១ ឃុំ, ៩១ ភូមិ)

ស្រុក	ឃុំ	ភូមិ
កែវសីមា	ចុងផ្ទះ	ពូទុង, ពូហ៊ុន, ខ្មែង
	មេម៉ង់	ពូដោល, ពូប្រៀវ, ពូចា, ពូកេះ, ទួល
	ស្រែល្វក	ក្នុង, ចក់ចារ, រំណែង, ស្រែអណ្តាល, ខ្ពង់, ព្រះ
	ស្រែខ្ពុំ	អូរអាម, អូរណា, ស្រែល្វី, ស្រែអំពិល, ឆ្នែង, ស្រែខ្ពុម
	ស្រែព្រះ	ហ្លួន, ពូចារ, ពូគង់, អូរច្រា, ស្រែព្រះ
កោះញែក	ណងឃើលើក	ពាមជីមៀត, ណងបួរ, កោះមឿលលើ, កោះមឿលក្រោម
	អូរឃូនលើ	ទួល, អូរឃូនលើ, អន្លូ
	រយ៉	រយ៉, មេម៉ុ, ក្តោយ, រវាក, រយ៉លើ
	សុខសាន្ត	ក្នុងឡៃ, អូរអញ្ជើរ, ស្រែធំ, ជិត្តប
	ស្រែហ៊ុយ	ស្រែហ៊ុយ, ឈូល
	ស្រែសង្កម	ភូមិមានជ័យ, ភូមិសេរីមានវិទ្ធី, ភូមិសេរីមង្គល, ភូមិចំរើន, ភូមិក្បាលជ្រោយ, ភូមិក្បាលកោះ, ភូមិសេរីវិត្ត, អូរយេះ, រំដោះ
អូររាំង	ដាក់ដាំ	ពូអង្រែង, ពូទ្បៅ, ពូធប
	សែនមនោរម្យ	ពូហៀម, អណ្តូងក្រឡឹង, ពូទ្រូ, ពូរាំង
ពេជ្រចិន្តា	ក្រុងគេះ	ភូមិក្រុងគេះ, ភូមិទ្បៅរមៀត, ភូមិត្រាំកាច់, ភូមិលូរាំប៉េត

	ប្តីជ្រី	ភូមិព្រៃជ្រយ៉ាង, ភូមិប៉ៃប៉ៃ, ភូមិពូតាង, ភូមិព្រៃជ្រុតជាង
	ស្រែអំពូម	ភូមិលេខ១, ភូមិលេខ២, ភូមិលេខ៣
	ប្តីស្រា	ភូមិលេខ១, ភូមិលេខ២, ភូមិលេខ៣, ភូមិលេខ៤, ភូមិលេខ៥, ភូមិលេខ៦, ភូមិលេខ៧
សែនមនោរម្យ	មនោរម្យ	ដើមស្រល់, ជ្រៃសែន
	សុខដុម	មានលាភ, ដោះក្រមុំ, ស្វាយចេក, ឡៅកា
	ស្ពានមានជ័យ	អូរស្ពាន, ចំបក់, កណ្តាល, ចំការតែ
	រមនា	ព្រៃត្រី, ព្រៃតាំង, ព្រៃលូង, ជ្រៃអី

ខេត្តឧត្តរមានជ័យ



(៥ ស្រុក, ២៤ ឃុំ, ២២៧ ភូមិ)

ស្រុក	ឃុំ	ភូមិ
អន្លង់វែង	អន្លង់វែង	កោះថ្មី, អូរចិញ្ចៀន, ព្រលាន, កណ្តាលក្រោម, កណ្តាលលើ, ផ្ទះទទឹង, ផ្ទះបំបែក, ផ្ទះកែង, យាងខាងជើង, អន្លង់វែង, អភិវឌ្ឍន៍
	ត្រពាំងតាវ	ត្រពាំងតាវ, តាដេវ, ទួលប្រាសាទ, ទំនប់, ទួលស្វាយ, ស្ទឹងពណ៌, ភូមិថ្មី, អូរអង្រែ
	ត្រពាំងប្រើយ	បឹង, ទឹកជុំ, ទួលកណ្តាល, សន្តិភាព, ទួលត្បែង, ទំនប់លើ, ជើងភ្នំ, ប្លង់កណ្តាល, ឯកភាព, ទឹកជប់, ទួលសាលា, ស្រែឈូក
	ផ្តាត	ឈើទាលជ្រៃ, អូររុន, ស្វាយចេក, ផ្តាត, ទួលគ្រួស, ទួលក្រឡាញ់, ថ្មីម៉ាអឿ, ប្រាសាទ, ទួលព្រិច
	លំទង	លំទង, ទ្រាស, អូរគីក្រោម, អូរគីលើ, អូរគីកណ្តាល, លំទងថ្មី
បន្ទាយអំពិល	អំពិល	ពងទឹក, អំពិល, ត្រុំ, រុងរឿង, រំដួល, ក្តុល, បារាយណ៍, យ៉ក, ពង្រ, ព្រៃវល្លិ, ឈើកវិទ្ធុ, ត្បែងថ្មី, គោកធំ, ត្បែងចាស់, ជប់គគីខាងលិច, ជប់គគីខាងកើត, រំដួលថ្មី, ប្រាសាទរំដួល, អំពិលថ្មី, គោកវិទ្ធុ, ពង្រតាឡី, ត្រប់, សុភាព, គោកឪឡោក, ដូនទា, ចាវ, គោកព្រេច, ផ្ទះបត់
	បេង	បេង, ទទឹងថ្លៃ, ទំនប់, ប្រាសាទឈ្សក, ពោធិ៍ថ្មី, ប្រាសាទបី, វល្លិយាវ, ពោធិ៍ចាស់, គោកកប្បាស, វាំងសី, ទំនប់ថ្មី, តាមាថ្មី, គោកកំប៉ុល, បរាយទេព, គោកភី, រស្មីស្ងួត, កន្ទុយជូន, សំរោងទាប, អូររំដួល
	គោកខ្ពស់	គោកខ្ពស់, ប្រី, គាប, ឈើស្លាប់, ទន្លេស, ផ្ទះ, ព្រៃទទឹង, មនោរម្យ, ស្រះស្រង់
	គោកមន	សឹង្ហ, ស៊ីលៀម, គោកមន, រនាមធំ, សាលារាំង, កញ្ជៀប, គោកស្វាយ, គូរ, ព្រៃវែង, សិទ្ធិសេរី, ផ្ទះដាច់, ត្រពាំងអំពិល, តាហាំ, គោកសង្កើត, រំចេក, ថ្មដួន, តានេស
ចុងកាល់	ជើងទៀន	ជើងទៀន, ស្រែប្រាំង, គោកពង្រ, តាណូក, គោកត្រាង, គោកវាំង, ផ្តែស្រែ
	ចុងកាល់	ចុងកាល់, គោកវត្ត, ក, ព្រៃធំ, ឈក, ស្រម៉, បន្ទាយចាស់
	ក្រសាំង	ខ្នារ, ឈូក, គោកធ្នង់, គោកស្ពាន, គោល, ចេកត្បូរ, រលំវែង, គោកសំរេច
	ពង្រ	ពង្រ, អំពិល, តាប៉ែន

សំរោង	បន្ទាយរាក់	បន្ទាយរាក់, សំបួរមាស, កំណប់, រំដួលវាសនា, ត្នោត
	បុសស្បូវ	បុសស្បូវ, ក្រសាំង, ភ្នំ, អូរព្រាល, ត្របែក, ប្រាសាទ, ពងទឹក
	កូនក្រៀល	ខ្ញុំ, តាម៉ាន, ផ្ទះលំបត់, អន្លង់វែង, ត្រពាំងវែង, ថ្មី, ត្រពាំងស្លែង, ផ្កា, កូនត្រៀល, គីរីវ័ន្ត, ចំប៉ាសុខ, គោកប្រាសាទ, អូរពក
	សំរោង	ដូនកែន, អូរឫស្សី, ពុល, ឈូក, អូរក្រវ៉ាន់, ភ្នំត, សំរោងថ្មី, កណ្តែក, គោករំដួល, ឆ្អើម, គោកច្រេស, គោកចំបក់, គោកគ
	អូស្មាច់	អភិវឌ្ឍន៍, អូស្មាច់, ចំការចេក, ដើមជ្រៃ, រូតចំប៉ី, គីរីមង្គល
ត្រពាំងប្រាសាទ	បាក់អន្លូង	មានជ័យ, សុខសេរី, សំបួរ, ស្រែល្អ, ទួលប្រសើរ
	ផ្កាវ	ផ្លូវ, ឫស្សី, ផ្កាវ, ផ្ទះកែង, អូរជីក, ភូមិផ្អែកជ្រៃ, ច្រាក, អូរបេង, ពពល
	អូរស្វាយ	ឈើទាល, អូរល្អ, អូរស្វាយ, ពាមកុង, ទួលសំរោង, តាស្នំ
	ព្រះប្រឡាយ	បន្ទាយមាស, ត្រាំចាន, អូររំដួល, ព្រះប្រឡាយ, ត្រាំប៉ោង
	ទំនប់ដាច់	ទួលចារ, ជ័យនិវត្តន៍, ទួលប្រាសាទ, ទំនប់ដាច់, សែនសុខ, ទួលពង្រ
	ត្រពាំងប្រាសាទ	ឈូកស, អូរក្រូច, ព្រៃស្អាត, ស្រះជ្រៃ, ទំនប់ថ្មី, ទួលតាសេក, ត្រពាំងប្រាសាទ, ផ្ទះកែង

ក្រុងភ្នំពេញ



(៧ ស្រុក, ៧៦ ឃុំ, ៦៨៥ ភូមិ)

ស្រុក	ឃុំ	ភូមិ
ចំការមន	ទន្លេបាសាក់	ភូមិ ១, ភូមិ ២, ភូមិ ៣, ភូមិ ៤, ភូមិ ៥, ភូមិ ៦, ភូមិ ៧, ភូមិ ៨, ភូមិ ៩, ភូមិ ១០, ភូមិ ១១, ភូមិ ១២, ភូមិ ១៣, ភូមិ ១៤, ភូមិ ១៥, ភូមិ ១៦
	បឹងកេងកង ១	ភូមិ ១, ភូមិ ២, ភូមិ ៣, ភូមិ ៤, ភូមិ ៥, ភូមិ ៦, ភូមិ ៧, ភូមិ ៨, ភូមិ ៩
	បឹងកេងកង ២	ភូមិ ១, ភូមិ ២, ភូមិ ៣, ភូមិ ៤, ភូមិ ៥, ភូមិ ៦, ភូមិ ៧, ភូមិ ៨, ភូមិ ៩
	បឹងកេងកង ៣	ភូមិ ១, ភូមិ ២, ភូមិ ៣, ភូមិ ៤, ភូមិ ៥, ភូមិ ៦, ភូមិ ៧, ភូមិ ៨, ភូមិ ៩
	អូឡាំពិក	ភូមិ ១, ភូមិ ២, ភូមិ ៣, ភូមិ ៤, ភូមិ ៥
	ទួលស្វាយព្រៃ ១	ភូមិ ១, ភូមិ ២, ភូមិ ៣, ភូមិ ៤, ភូមិ ៥, ភូមិ ៦, ភូមិ ៧
	ទួលស្វាយព្រៃ ២	ភូមិ ១, ភូមិ ២, ភូមិ ៣, ភូមិ ៤, ភូមិ ៥, ភូមិ ៦, ភូមិ ៧, ភូមិ ៨, ភូមិ ៩, ភូមិ ១០, ភូមិ ១១
	ទំនប់ទឹក	ភូមិ ១, ភូមិ ២, ភូមិ ៣, ភូមិ ៤, ភូមិ ៥
	ទួលទំពូង ២	ភូមិ ១, ភូមិ ២, ភូមិ ៣, ភូមិ ៤
	ទួលទំពូង ១	ភូមិ ១, ភូមិ ២, ភូមិ ៣, ភូមិ ៤, ភូមិ ៥
	បឹងត្របែក	ភូមិ ១, ភូមិ ២, ភូមិ ៣, ភូមិ ៤, ភូមិ ៥, ភូមិ ៦, ភូមិ ៧, ភូមិ ៨
	ផ្សារដើមថ្កូវ	ភូមិ ១, ភូមិ ២, ភូមិ ៣, ភូមិ ៤, ភូមិ ៥, ភូមិ ៦, ភូមិ ៧
ដូនពេញ	ផ្សារថ្មី ១	ភូមិ ១, ភូមិ ២, ភូមិ ៣, ភូមិ ៤, ភូមិ ៥, ភូមិ ៦, ភូមិ ៧, ភូមិ ៨, ភូមិ ៩, ភូមិ ១០, ភូមិ ១១

	ផ្សារថ្មី ២	ភូមិ ១, ភូមិ ២, ភូមិ ៣, ភូមិ ៤, ភូមិ ៥, ភូមិ ៦, ភូមិ ៧, ភូមិ ៨, ភូមិ ៩
	ផ្សារថ្មី ៣	ភូមិ ១, ភូមិ ២, ភូមិ ៣, ភូមិ ៤, ភូមិ ៥, ភូមិ ៦, ភូមិ ៧, ភូមិ ៨, ភូមិ ៩, ភូមិ ១០, ភូមិ ១១, ភូមិ ១២, ភូមិ ១៣, ភូមិ ១៤
	បឹងរាំង	ភូមិ ១, ភូមិ ២, ភូមិ ៣, ភូមិ ៤, ភូមិ ៥, ភូមិ ៦, ភូមិ ៧, ភូមិ ៨, ភូមិ ៩, ភូមិ ១០
	ផ្សារកណ្តាល ១	ភូមិ ១, ភូមិ ២, ភូមិ ៣, ភូមិ ៤, ភូមិ ៥, ភូមិ ៦, ភូមិ ៧, ភូមិ ៨, ភូមិ ៩, ភូមិ ១០, ភូមិ ១១, ភូមិ ១២, ភូមិ ១៣, ភូមិ ១៤, ភូមិ ១៥, ភូមិ ១៦
	ផ្សារកណ្តាល ២	ភូមិ ១, ភូមិ ២, ភូមិ ៣, ភូមិ ៤, ភូមិ ៥, ភូមិ ៦, ភូមិ ៧, ភូមិ ៨, ភូមិ ៩, ភូមិ ១០, ភូមិ ១១
	ចតុមុខ	ភូមិ ១, ភូមិ ២, ភូមិ ៣, ភូមិ ៤, ភូមិ ៥, ភូមិ ៦, ភូមិ ៧, ភូមិ ៨
	ជ័យជំនះ	ភូមិ ១, ភូមិ ២, ភូមិ ៣, ភូមិ ៤, ភូមិ ៥, ភូមិ ៦, ភូមិ ៧, ភូមិ ៨, ភូមិ ៩, ភូមិ ១០, ភូមិ ១១
	ផ្សារចាស់	ភូមិ ១, ភូមិ ២, ភូមិ ៣, ភូមិ ៤, ភូមិ ៥, ភូមិ ៦, ភូមិ ៧, ភូមិ ៨, ភូមិ ៩, ភូមិ ១០
	ស្រះចក	ភូមិ ១, ភូមិ ២, ភូមិ ៣, ភូមិ ៤, ភូមិ ៥, ភូមិ ៦, ភូមិ ៧, ភូមិ ៨, ភូមិ ៩, ភូមិ ១០, ភូមិ ១១, ភូមិ ១២, ភូមិ ១៣, ភូមិ ១៤, ភូមិ ១៥, ភូមិ ១៦, ភូមិ ១៧, ភូមិ ១៨, ភូមិ ១៩, ភូមិ ២០, ភូមិ ២១, ភូមិ ២២, ភូមិ ២៣, ភូមិ ២៤
	វត្តភ្នំ	ភូមិ ១, ភូមិ ២, ភូមិ ៣, ភូមិ ៤, ភូមិ ៥, ភូមិ ៦, ភូមិ ៧, ភូមិ ៨, ភូមិ ៩, ភូមិ ១០
៧មករា	អូរឫស្សី ១	ភូមិ ១, ភូមិ ២, ភូមិ ៣, ភូមិ ៤, ភូមិ ៥, ភូមិ ៦
	អូរឫស្សី ២	ភូមិ ១, ភូមិ ២, ភូមិ ៣, ភូមិ ៤, ភូមិ ៥, ភូមិ ៦, ភូមិ ៧, ភូមិ ៨, ភូមិ ៩
	អូរឫស្សី ៣	ភូមិ ១, ភូមិ ២, ភូមិ ៣, ភូមិ ៤, ភូមិ ៥, ភូមិ ៦
	អូរឫស្សី ៤	ភូមិ ១, ភូមិ ២, ភូមិ ៣, ភូមិ ៤, ភូមិ ៥, ភូមិ ៦, ភូមិ ៧, ភូមិ ៨
	មនោរម្យ	ភូមិ ១, ភូមិ ២, ភូមិ ៣, ភូមិ ៤, ភូមិ ៥, ភូមិ ៦, ភូមិ ៧, ភូមិ ៨, ភូមិ ៩
	មិត្តភាព	ភូមិ ១, ភូមិ ២, ភូមិ ៣, ភូមិ ៤, ភូមិ ៥, ភូមិ ៦, ភូមិ ៧, ភូមិ ៨, ភូមិ ៩, ភូមិ ១០
	វាលវង់	ភូមិ ១, ភូមិ ២, ភូមិ ៣, ភូមិ ៤, ភូមិ ៥, ភូមិ ៦, ភូមិ ៧, ភូមិ ៨, ភូមិ ៩, ភូមិ ១០, ភូមិ ១១, ភូមិ ១២
	បឹងព្រលិត	ភូមិ ១, ភូមិ ២, ភូមិ ៣, ភូមិ ៤, ភូមិ ៥, ភូមិ ៦
ទួលគោក	ផ្សារដេប៉ូ ១	ភូមិ ១, ភូមិ ២, ភូមិ ៣, ភូមិ ៤, ភូមិ ៥, ភូមិ ៦, ភូមិ ៧, ភូមិ ៨, ភូមិ ៩, ភូមិ ១០
	ផ្សារដេប៉ូ ២	ភូមិ ១, ភូមិ ២, ភូមិ ៣, ភូមិ ៤, ភូមិ ៥, ភូមិ ៦, ភូមិ ៧, ភូមិ ៨, ភូមិ ៩, ភូមិ ១០, ភូមិ ១១
	ផ្សារដេប៉ូ ៣	ភូមិ ១, ភូមិ ២, ភូមិ ៣, ភូមិ ៤, ភូមិ ៥, ភូមិ ៦, ភូមិ ៧, ភូមិ ៨, ភូមិ ៩, ភូមិ ១០
	ទឹកល្អក់ ១	ភូមិ ១, ភូមិ ២, ភូមិ ៣, ភូមិ ៤, ភូមិ ៥, ភូមិ ៦, ភូមិ ៧, ភូមិ ៨, ភូមិ ៩, ភូមិ ១០, ភូមិ ១១, ភូមិ ១២, ភូមិ ១៣, ភូមិ ១៤, ភូមិ ១៥, ភូមិ ១៦

	ទឹកល្អក់ ២	ភូមិ ១, ភូមិ ២, ភូមិ ៣, ភូមិ ៤, ភូមិ ៥, ភូមិ ៦, ភូមិ ៧, ភូមិ ៨, ភូមិ ៩, ភូមិ ១០, ភូមិ ១១, ភូមិ ១២, ភូមិ ១៣
	ទឹកល្អក់ ៣	ភូមិ ១, ភូមិ ២, ភូមិ ៣, ភូមិ ៤, ភូមិ ៥, ភូមិ ៦, ភូមិ ៧, ភូមិ ៨, ភូមិ ៩, ភូមិ ១០, ភូមិ ១១, ភូមិ ១២, ភូមិ ១៣
	បឹងកក់ ១	ភូមិ ១, ភូមិ ២, ភូមិ ៣, ភូមិ ៤, ភូមិ ៥, ភូមិ ៦, ភូមិ ៧, ភូមិ ៨, ភូមិ ៩, ភូមិ ១០, ភូមិ ១១, ភូមិ ១២, ភូមិ ១៣, ភូមិ ១៤
	បឹងកក់ ២	ភូមិ ១, ភូមិ ២, ភូមិ ៣, ភូមិ ៤, ភូមិ ៥, ភូមិ ៦, ភូមិ ៧, ភូមិ ៨, ភូមិ ៩, ភូមិ ១០, ភូមិ ១១, ភូមិ ១២, ភូមិ ១៣, ភូមិ ១៤, ភូមិ ១៥, ភូមិ ១៦, ភូមិ ១៧, ភូមិ ១៨, ភូមិ ១៩, ភូមិ ២០, ភូមិ ២១, ភូមិ ២២, ភូមិ ២៣
	ផ្សារដើមគរ	ភូមិ ១, ភូមិ ២, ភូមិ ៣, ភូមិ ៤, ភូមិ ៥, ភូមិ ៦, ភូមិ ៧, ភូមិ ៨, ភូមិ ៩, ភូមិ ១០, ភូមិ ១១, ភូមិ ១២, ភូមិ ១៣, ភូមិ ១៤, ភូមិ ១៥, ភូមិ ១៦
	បឹងសាឡាង	ភូមិ ១, ភូមិ ២, ភូមិ ៣, ភូមិ ៤, ភូមិ ៥, ភូមិ ៦, ភូមិ ៧, ភូមិ ៨, ភូមិ ៩, ភូមិ ១០, ភូមិ ១១, ភូមិ ១២, ភូមិ ១៣, ភូមិ ១៤, ភូមិ ១៥, ភូមិ ១៦, ភូមិ ១៧
ដង្កោ	ដង្កោ	ថ្មី, បារគូ, សំបួរ, តាឡើ, ម៉ល, ខ្លា
	ត្រពាំងក្រសាំង	អក្សរ, ក្រាំង, ត្រពាំងអណ្តូង, ព្រៃដូនសុក, ត្រពាំងទា, ត្រពាំងអញ្ចាញ, ជង្រុក, វាល, ខ្វែង, ត្រពាំងក្រសាំង, សាមគ្គី១, សាមគ្គី២, សាមគ្គី៣, សាមគ្គី៤, សាមគ្គី៥, សហគមន៍សាមគ្គី៦
	គោករកា	កប់ស្រូវតូច, កប់ស្រូវធំ, ស្វាយចេក, បែកបក, ត្រពាំងវែង, ត្រពាំងពោធិ៍, ព្រៃធំ, ពុទ្រា, ច្រេស, ខ្នែរលើ, គោករកា, ធ្លក, ជំរៅ, អណ្តូង, ត្រពាំងសំព័រ, អង្គតាកូរ, ភ្នំផ្អែម, ទួលសំពៅ
	ភ្លើងឆេះរទេះ	ទួលកី, កប់ភ្នំ, ព្រៃរងាង, ត្រាញ់តាបាញ់, ភ្លើងឆេះរទេះលិច, ភ្លើងឆេះរទេះកើត, គោកខ្សាច់, ព្រៃកី
	ចោមចៅ	ត្រពាំងពោធិ៍, ដំណាក់ត្រយឹង, កបកង, ព្រៃកំបុត, ព្រៃស្តី, ថ្មគោល, ព្រៃល្ង, គោកចំបក់, ព្រៃព្រីងត្បូង, ព្រៃព្រីងជើង, ទួលពង្រ, ចោមចៅ, ផ្នល់បំបែក, ព្រៃទា, ត្រពាំងរំចេក, ក្រាំងដូនទៃ, ស្រែជំរៅ, ស្រែកោង, ព្រៃជីសាក់, ជំពូរនី, ត្រពាំងថ្លឹង, ព្រៃល្ង, ព្រៃសណ្តែក
	កាកាប	ក្បាលដំរី, ព្រៃសាលា, កាកាប, ត្រពាំងជ្រៃ, ចំការឌីឡូក, ត្រពាំងល្ង, តាងួន, បំប្រកខាងត្បូង, បំប្រកខាងជើង
	ពងទឹក	ត្រពាំងទា, ត្រពាំងគរ, ពងទឹក, វត្តស្លែង, ស្រែញ៉ែរ, ឃ្នះសន្តាយ, ព្រៃកី ក, ព្រៃកី ខ, ត្រាំដោក, ត្រពាំងសាលា
	ព្រៃវែង	ព្រៃវែងខាងលិច, ព្រៃវែងខាងកើត, ត្រពាំងចក, ត្រពាំងស្វាយ, ទំពបោះ, កំរៀង, រោលជ្រូក, សេរីដីដុស, ទួលសំបួរ
	សំរោងក្រោម	ចំការស្រូវ, ត្រពាំងធ្នង់, គោកព្រិច, តិក្ខប្បញ្ញោ, សំរោង, ចែងម៉ែង, ចាក់ជ្រូក, អករដួល, ស្រែរាជ្ជៈ, អណ្តូងតាអន, ព្រៃពពេល
	ព្រៃស	ព្រៃធំ, ព្រៃសកើត, ប្រការ, ព្រៃសលិច, ព្រៃទីឡុយ, អន្លង់គង, គោកបន្ទាយ, ធម្មត្រួយ, ពាម, ម្តែបួន
	ក្រាំងធ្នង់	ក្រាំងអង្រ្កង, ត្រពាំងមាន, ជាងទង, ត្រពាំងជើងស្រុក, ព្រៃខ្លា, សំរោងទាវ, ព្រៃមូល, វិមានទ្រង់
	ក្រាំងពង្រ	ក្រាំងស្វាយ, ក្រាំងពង្រ, ទឹកថ្លា, ព្រៃសំព័រ

	ប្រទេសឡាវ	ប្រទេសឡាវ, ភា, អង្គ, តាំងរនាម, គោកខ្សាច់, គោកមាស
	សាក់សំពៅ	ពោធិ៍វល្លិ, ខ្ចិត, ក្រាំងតាផ្លូវ, កំរែង, សំបួរ, សាក់សំពៅ, ពារាម
	ជើងឯក	ជើងឯក, រលួស, ស្រុកចេក, ព្រែកប្រណាក់, ព្រែកថ្លឹង
មានជ័យ	ស្ទឹងមានជ័យ	បូស្សី, ថ្មី, ទ្រា, មានជ័យ, ភ្នាត, ព្រែកទាល់, ដំណាក់ធំ
	បឹងទំពុន	ចំរើនផល, សន្សំកុសល ១, សន្សំកុសល ២, ក្បាលទំនប់, ភ្នោតជ្រៃ
	ព្រែកប្រា	ជ្រោយបាសាក់, ព្រះពន្លា, ព្រែកតាពៅ, អូរអណ្តូង
	ច្បារអំពៅ ១	ព្រែក, ដើមមាក់ឆ្លៀ, ដើមអំពិល
	ច្បារអំពៅ ២	ដើមចាន់, កណ្តាល, ដើមស្លែង
	ចាក់អង្រែលើ	ព្រែកតាគង់, ព្រែកតានូ
	ចាក់អង្រែក្រោម	ទួលរកា, ព្រែកតាឡុង
	និរោធ	តាដៅ, បឹងឈូក, បូស្សីស្រស់, កោះនរា
បូស្សីកែវ	ឃ្នូញ	ឃ្នូញ, បន្ទាស្អិត, សំរោង, អន្លង់ក្រាន, ត្រពាំងរាំង, ត្រពាំងរាំងថ្មី, សែនសុខទី១, សែនសុខទី២, សែនសុខទី៣, សែនសុខទី៤, សែនសុខទី៥, សែនសុខទី៦, សែនសុខទី៧
	ទួលសង្កែ	ផ្សារតូច, ទួលសង្កែ, ទួលគោក
	ស្វាយប៉ាក	ទ្បកំបោ, លូ, ស្វាយប៉ាក
	គីឡូម៉ែត្រលេខ៦	ក្រោលគោ, ស្ពានខ្ពស់, បឹងឈូក
	ភ្នំពេញថ្មី	ច្រេស, ពោងពាយ, ដំណាក់, បាយ៉ាប, ភ្នំពេញថ្មី, រោងចក្រ, ទំនប់, ដីថ្មី, គោកឃ្លាង, ត្រពាំងស្វាយ
	បូស្សីកែវ	មិត្តភាព, សាមគ្គី, ឃ្លាំងសាំង, បឹងសាឡាង
	ទឹកថ្លា	អូរបែកក្អម, ត្រពាំងឈូក, ស្ទឹងរលើង, ផ្សារទឹកថ្លា, សេប៉េសេ, បូរី១០០ខ្នង, ចុងថ្នល់ខាងកើត, ចុងថ្នល់ខាងលិច, ទឹកថ្លា
	ព្រែកលៀប	គៀនឃ្លាំង, ព្រែកលៀប, បាក់ខែង, ខ្នុរ
	ព្រែកតាសេក	ព្រែកតាវត្ត, ព្រែកតាគង់, ព្រែករាំង, ព្រែកតាសេក, ដើមគរ
	ជ្រោយចង្វា	ភូមិទី ១, ភូមិទី ២, ភូមិទី ៣, ដើមគរ, គៀនឃ្លាំង
	ប្រាំងចំរេ ១	ភូមិ ១, ភូមិ ២, ភូមិ ៣, ភូមិ ៤
	ប្រាំងចំរេ ២	ភូមិ ក, ភូមិ ខ១, ភូមិ ខ២, ភូមិ យ

ខេត្តព្រះវិហារ



(៧ ស្រុក, ៤៩ ឃុំ, ២០៨ ភូមិ)

ស្រុក	ឃុំ	ភូមិ
ជ័យសែន	ស្អាង	ស្អាង, ទឹកលិច, គោក
	តស៊ូ	តស៊ូ, ថ្មី, សំរោង
	ខ្យង	ខ្យង, ម៉ឺនរាជ, ត្បែង
	ប្រាច់	បដិវត្តន៍, ប្រាច់, ចំរើន, រដ្ឋាច, ប្រមូលផ្តុំ, ដណាក់ត្រាច
	ធ្មា	ធ្មា, ស្រែវាល, ភ្នាក់រលឹក
	ពុទ្រា	ពុទ្រា, ពើក, បរ
ឆែប	ឆែប ១	ឆែបលិច, ឆែបកើត, ក្រសាំង
	ឆែប ២	គុណភាព១, គុណភាព២, ណារុង, ដងផ្លិត
	សង្កែ ១	សង្កែ, ស្រែអែម
	សង្កែ ២	ក្រឡាត, សំបូរ, ជោគជ័យ
	ម្លូប្រៃ ១	ម្លូប្រៃ, ក្តុល, ពោធិ៍ទាប
	ម្លូប្រៃ ២	បុស្ស, ប្រើសក្តក
	កំពង់ស្រឡៅ ១	កំពង់ស្រឡៅ, កំពង់ពោធិ៍, កំពង់សង្កែ, ខាំក៏ត, ស្វង
	កំពង់ស្រឡៅ ២	កំពង់ជ្រៃ, កំពង់ក្រសាំង, កំពង់សាមី, កំពង់ព្រះន្ទ
ជាំឡាន	ជាំឡាន	ជាំឡាន, គោកស្រឡៅ, វាលពោធិ៍, វាលធំ

	ទឹកក្រហម	ទឹកក្រហម, ចាត់តាំង, សង្គមថ្មី, ត្រពាំងធំ, អូរខ្សាច់, របុញ
	ព្រីងធំ	ក្រឡាពាស, ភ្នាតបើយ
	រំដោះស្រែ	ស្រែ, គោក, រលំថ្ម, ស្វាយ
	យាង	យាង, កោងយ៉ាង, រស្មី, កំពេញ, អន្ទិល, ជាំស្រែ
	កន្ទួត	កន្ទួត, សាអែម, អន្លង់វែង, ចារ
គូលែន	គូលែនត្បូង	គូលែនត្បូង, ក្របៅ
	គូលែនជើង	គូលែនជើង, ព្យួរជ្រូក
	ថ្មី	ផ្ទះបែក, ត្រាវត្រៀត, ពង្រ, ដាន, ដំណាក់កន្ទួត
	ភ្នំពេញ	ញៅ, បុស្ស, ស្របាល
	ភ្នំត្បូងពីរ	ឈូក, ស្រឡៅ, បរិបូណ៌, ក្តាប់
	ស្រយ៉ង់	ស្រយ៉ង់ជើង, ស្រយ៉ង់ត្បូង, កោះកេរ្តិ៍, ម្រេច, សម្បូរ, រំចេក
រៀង	របៀប	រៀងជើង, ភ្នាតម្លូរ, តាំងត្រក, បាក់ក្តោង, បឹង, អូរ
	រស្មី	ដំណាក់ចិន, តាតុង, ចំបក់ផ្តែម, ត្រពាំងបូស្សី
	របាំស	ផ្តែង, កំពត, សង្កែរ, កក់ពោន, ចំឡង, អន្លង់ស្វាយ
	រុងរឿង	ផ្ទះកែង, រៀងត្បូង, បុរេពៃ, ស្រែធំ
	រិករាយ	បាលហាល, បុស្ស, ដូង
	រូសរាន់	ឈ្នួន, ទនាប់, បូស្សីស្រុក
	រតនៈ	កេរ្តិ៍, ខ្នារ, សំរិទ្ធ, សំព្រាង, ព្រៃស្នួល
	រៀបរយ	ស្តែងទោល, ស្រែ, បង្កន់
	រក្សា	ដូនម៉ា, សំរោង, ព្រាល, កក់ពោន, រំដោះ, សន្លងជ័យ, ពលកម្ម, ស្រឡៅស្រោង
	រំដោះ	ផ្ទះកោង, ស្វាយប៉ាត, គោកអំពិល, ឌីឡឹក
	រមទម	ត្រពាំងទន្ទឹម, អូរតាណោក, ទួលរៀង, បង្កើនផល, ស្វាយដំណាក់ចាស់, ស្វាយដំណាក់ថ្មី
	រមនីយ	រំចេក, អូរពោធិ៍, ជីអោក, ភ្នំដែក, ស្រែធ្នង់
សង្គមថ្មី	ចំរើន	ប្រធាតុ, ត្បូង, ដារ, សែនគង់, ស្រីស្រណោះ

	រអាង	អណ្តូងភ្នំ, ខ្នារ, ស្ទឹង, ក្តី, បឹង, ខ្នុរ
	ភ្នំត្រែង១	សំឡាញ, ក្បាលខ្លា
	ស្តៅ	តាបស, ស្តៅ, សុច, ត្រពាំងធ្មក, ត្រពាំងខ្ពែង
	រណសិរ្ស	តាសែងកណ្តាល, តាសែងជើង, ត្រពាំងរាំង, ស្វាយ, គោកផ្លូវ, រលំឡែង
ត្រែងមានជ័យ	កំពង់ប្រណាក	សំរោង, ថ្មី, គោកបេង, អណ្តូងពោធិ៍, ឡូ អិដ្ឋ, ដំណាក់, ស្រះឈូក, កណ្តាល, កំពង់ចំលង, ទួលទំនប់
	ប៉ាលហាល	ហ្មសែត, អូរខ្ពែងពីរ, ទំនប់, ប៉ាលហាល, ភារកិច្ច, ស្ថាពរ, សាមគ្គី, ឯកភាព, អភិវឌ្ឍន៍, ចំការស្រម្លូវ
	ឈានមុខ	បាក់កាំ, សេដ្ឋកិច្ច, មហាផល
	ពោធិ៍	ពោធិ៍, ស្រឡៅទួង, ពោធិ៍បៀន, អូកក់
	ប្រមេ	បុស្សធំ, ប្រមេរ, ស្រែព្រាង
	ព្រះឃ្លាំង	អន្លង់ស្វាយ, ក្រាំងដូង

ខេត្តប្រៃសណីយ៍



(១២ ស្រុក, ១១៦ ឃុំ, ១១៣៩ ភូមិ)

ស្រុក	ឃុំ	ភូមិ
បាភ្នំ	បឹងព្រះ	អង្រ្កង, បួស្សីកែវ, ស្វាយតានី, ប្រស្រែ, តាម៉ា, ក្បាលដំរី, ល្អាច, ដីថ្មយ, បួស្សីជួរ, តាជែ, តាម៉ៅ, កណ្តាល, បឹងព្រះ, ស្នែរាន
	ជើងភ្នំ	មាត់ព្រៃ, ពោធិ៍អណ្តាត, ផ្លូវរលួស, បឹងរកា, អណ្តូង, ស្វាយសាមសិប, រោងដំរី
	ឈើកាច់	ឈើកាច់, កំហែងរាជ្យ, ក្រោលគោ, ព្រៃក្តួច, ទ្រា, ទួលខ្ពស់, ត្នោត, កណ្តាល, អង្កាញ់, ត្រពាំងសាលា, ប្លាំង, ស្វាយប្រក្រាល, បឹងប្រស្រែ, គ្រួស
	រក្សជ័យ	គោកសណ្តែក, ខ្សាច់ស, ត្រើយងរ, ថ្មទ្រាំង, ថ្មីក្រៅ, តាពេជជើង, តាពេជត្បូង, រក្សជ័យ, តាអ៊ូក, ជ្រួលធំ, ជ្រួលថ្មី, ឈើត្រែង
	រោងដំរី	ក្តីដូង, ពងពស់, ទីតាឆើយ, ស្វាយខ្លី, ព្រៃភ្លាម, ជីរោង, រវាំងជុំ, ក្រោក, វណ្ណិយាវ, ត្នោតស្វាយ, កន្ត្រាន, ជើងទឹក
	ស្តៅកោង	តាគោក, ត្រពាំងសិការ, សៀម, ថ្មី, ក្រាំងចិន, សិម្ពលី, ត្របែក, ធ្នង់, ព្រៃផ្តៅ, ជូនមា, ច្រកស្វាយ, ព្រែកទ្រូង, បឹងត្របរ, ទង់នាគ, ត្រពាំងស្វាយ
	ស្តី ក	ស្នួល, ក្រាំង, ស្វាយពក, កាឡីជើង, កាឡីត្បូង, តាឡោន, ព្រេច, ស្តៅកោង, ស្តីកើត, ស្តីលិច
	ស្តី ខ	ព្រៃចំការ, ចាន់រ៉ា ក, ចាន់រ៉ា ខ, ព្រៃប្រង់, ព្រៃស្វា, ធ្លក
	ធាយ	ចក, ពោធិ៍ភ្នក, កំរង, ល្វា, ក្រាំង, ព្រៃឌិត, តាសូ, អង្កាល់, ស្នួល, ស្នែ, កំពង់ស្នែង, ធាយ, ទ័ពស្តេច, ខ្លិត, ស្តៅ, ប្រញ៉ាំង, ស្វាយកាប, ទីលេង
កំបាយមារ	ជាច	ទួលសង្កែទទឹង, ទួលសង្កែបណ្តោយ, ត្រពាំងរមាស, រហាល, កោះខ្មាយ, ដូនដោក, ស្វាយព្រៃត, ជួរថ្មល់, កោះតាវត្ត,

		ជាចជួរ, ជាចលិច, ជាចជើង, ជាចកណ្តាល, ជាចត្បូង, ពោនលិច, ពោនកើត, លាក់គោ, សំបូរ, ពោនជើង, ត្រាចជ្រំ, ទួលសង្កែកើត, ត្រពាំងផ្លុង, ត្រពាំងថ្ម, ត្រពាំងធ្លក, ត្រពាំងក្រសាំង, ទួលអង្រ្កង
	ដូនកឹង	ទន្សាយជល់ហិប, ដូនកឹង, គរ, ពោធិ៍ពីរ, បឹងកក់, ថ្មី, ជួរផ្កាវ, ត្រពាំងដង្ហិត, ស្វាយសុខុម, តាដុក
	ក្រញូង	ជោរទី ១, ជោរទី ២, ជោរទី ៣, តាសៅ, ក្រវ៉ាន់, ពង្រ, ខ្ពងកោង, ចំការចេកទី ២, ចំការចេកទី ១, សាមគ្គី, អង្រ្កងទី ១, អង្រ្កងទី ២, កំបាយមារត្បូង, កំបាយមារជើង, ស្នួល, ឡដួង, ផ្នែកកណ្តាល, បឹងព្រោះ
	ក្របៅ	តាអី, ព្រៃត្រេះ, ពពេល, ក្របៅ, អណ្តូងស្អាត, កន្លែងជ្រៅ, ត្បូងវត្ត, វាលស្មាច់, ពោធិ៍, អញ្ចាញ, ភូមិថ្មី
	សាំងប្លាង	បូស្សីជុកទី ១, បូស្សីជុកទី ២, ទួលសុភី, ត្នោត, លាក់នឹម, ឧបមា, បុស្ស, ល្វា, សង្កែ, បាយាប, ចុងបឹង, គ្រួស, ឈូក
	ស្មោងជើង	ផ្ទះលំកែង, ពោនភ្លើង, ព្រៃស្នួរ, ស្មោង, ប្រមូលដុំ, តាភែវ, បើកទូក, គោកសុក្រំ, គោកព្រាល, ព្រៃលំពែង, ផ្ទះខាងកើត, ផ្ទះខាងលិច, ត្រពាំងស្ពាន់, ពោន, ល្អក់, តាមិញ, ក្រឡាញ់
	ស្មោងត្បូង	ស្រឡូងស្រឡី, កូនបូស្សី, ប្រហិក, ជំពូ, ព្រៃភ្នំ, ព្រៃចំការ, ឆ្មាសោត, ព្រៃខ្ពស់, គង់, គំនុំ, វាល, អូរកន្ទុយ, ប្រឹក្សាទី ១, ប្រឹក្សាទី ២, រំដួល, ព្រៃស្លឹក, ព្រៃធំ, បឹងពោធិ៍, អង្គជា, ដំណាក់សេរី
	ត្របែក	ច្រសលិច, ច្រសកណ្តាល, ច្រសកើត, ត្រពាំងអំពិល, អូរ, ទួលតាមាក់, ត្រពាំងប្រី, ចំបក់កោង, ត្រពាំងព្រិច, ត្រពាំងឈូក, ដូនដៀវ, ត្រឡាចស, ព្រៃត្បូង
កំពង់ត្របែក	អន្សោង	គ្រើល, អង្វះ ១០០, អន្សោង, តាពូង, សំបូរ, តាអោង, បន្ទាបបុស្ស, ត្រពាំងរកា
	ចាម	រោង, ចាម, កាធំ, ប្រស្តេច, ព្រៃកន្សា, ពេជ្រវត្ត, វាល, រលួស, ជីពាយ, ក្រាំងលាវ
	ជាន់ដែក	បឹងក្រទីប, តាមាស, ជាន់ដែក, ពញាកើត, ក្រូច, ព្រៃវលង, អង្គ, ក្រាំងវែង, អង្រ្កង, ឧកញ៉ាសឹង, ថ្មីង, តាបុល
	ជ្រៃ	ត្រាក, ញៅ, ត្រពាំងវេ, ដក់ពរ, ជ្រៃ, ចំបក់, ដូង, សំរោង, ស្វាយប៉ាក
	កន្សោមអក	កន្សោមអក, បល្ល័ង្ក, ជ្រួល, តាទាំង, ត្រពាំងរុន, ព្រៃអណ្តូង, ព្រៃខ្មៅ, ក្រូច, ទ័ពសៀម
	គោខ្នុក	គោខ្នុក, ព្រៃធំ, គោក្រោក, ស្តារ, ព្រៃគុយ, ហប់, ចំរេះ, ត្រពាំងត្រាវ, រមាសឈរ, ក្រាល, ព្រៃស្នួល, ត្រាវ
	កំពង់ត្របែក	ទួលរកា, ខ្មែរស្នាម, ព្រៃកញ្ជៅ, អន្លង់ចក, រកាធំ, កំពង់ស្វាយកើត, កំពង់ស្វាយលិច, កំពង់ត្របែក, អន្លង់រាជ្យ, បឹងខ្យង
	ពាមមន្ទាវ	អង្គរអង្គ, ពាមមន្ទាវ, សិតក្រមួន, ចំណងទាក, ក្រចាប់ក្រោម, ក្រចាប់លើ, សហករណ៍, តាភែវ, ដង្កៀបក្តាម, ព្រៃកតា, ខ្នំ
	ប្រាសាទ	ប្រាសាទ, ចំបក់, អំពិល, ពាន់វត្ត, ជ្រលង, ដងខ្នង, បី, ភ្នំ, ថ្មីវ
	ប្រធាតុ	ឈើទាល, រលួស, ឆ្មាង, ត្រាក, ត្រមុត, ពោធិ៍, អង្គាញ់, ប្រធាតុ, ព្រៃញាតិ
	ព្រៃឈរ	ព្រៃតានេន, ងូ, ត្បូង, ញៅ, អាគ្រាជ, ព្រៃដំរី, ព្រៃម្នាស់, ស្វាយចេក
	ព្រៃពោន	ជីពាយ, ជីអក, ព្រៃសំរោង, បេង, ព្រៃក្រាំង, ព្រៃពោន, តាប្រុយ, ត្រពាំងក្រសាំង

	ផ្លូវ	តាហ៊ី, ធំ, ពោធិវង្ស, ពោធិ, ត្បែង, បូស្សី, តាមូង
កញ្ជ្រៀច	ចុងអំពិល	មានជ័យ, ព្រៃត្បាល់, កណ្តាប់, ចុងអំពិល, ចំបក់, ព្រៃស្វាយ, ពោធិវោង
	កញ្ជ្រៀច	ប្រស្រែលិច, ប្រស្រែមុខ, ជើងទឹក, ព្រៃផ្កា, ធម្មកេរ្តិ៍, អ៊ឹងជំនីវ, អូរតាថុក, កញ្ជ្រៀច, ព្រៃភូមិ, ពោធិទង, ពោធិម្រេញ
	ក្បឿងរាយ	ដូនវាល, ក្បឿងរាយ, ចារជ្រំ, ក្រូច, គ្រួស, ពោធិធំ, ពោធិតូច, តាណាល, សំរោង, លើស, សាឡូង, ពានាផ្សារ, ពានាកណ្តាល, ពានាជួរ, អំពាំង, ត្រាក, បឹងអញ្ចាញ
	គោកគង់កើត	ថ្មទឹកដាច់, គោកក្រសាំង, ត្រពាំងស្វាយ, បុស្សត្នោត, បែកក្តុម, បូស្សីទន្លេ, ចរចារ, ជ្រៃម្រាក់, ទុកស្រូវ, ស្រះស្រង់, ត្រពាំងអំពិល, ជ័យមុនី
	គោកគង់លិច	អ្នកតាជ័យ, ដំណាក់ស្នួល, ត្រពាំងបូស្សី, ត្រពាំងប្រស្រែលិច, ត្រពាំងប្រស្រែកើត, ត្រពាំងពី, ព្រៃចក, ខ្នុរលីវ, ស្វាយចេក, គោកគង់កើត, គោកគង់លិច, គោកគង់កណ្តាល, គោកគង់ត្បូង, ស្វាយរុន, ទួលពពេល, រកាទ្រេត, ស្វាយទោល
	ព្រាល	ត្រពាំងទឹម, ត្រពាំងសេះ, ពោធិថ្មី, អណ្តូងសាលា, ត្រពាំងផ្លាស់ត្បូង, ត្រពាំងផ្លាស់ជើង, ថ្មី, ទួលត្នោត, គោករកា, ព្រៃតាព្រំ, ត្រពាំងក្រាញ់, លើយ, ពោធិព្រឹក្ស, ទួលត្រាច, ត្រពាំងកោះ, ស្វាយ
	ថ្មពួន	អ៊ីះ, ព្រាល ២, ព្រាល ១, បេង, ព្រះន្ទស្តត់, ថ្មពួន, ក្បាលដំរី, ព្រៃចារ, ព្រៃជើយ ១, តាប៉ោង, ព្រៃជើយ ២
	ត្នោត	ត្នោត, ក្រឡាមាយ, ជំពូរ័ន្ត, គក, តារាជ, ថ្នល់បែក, ខ្នាយកូរ, ស្វាយចេក
មេសាង	អង្គរសរ	ស្រះតាអឹម, គោកច្រេស, ស្ង, ពន្លៃ, អង្គរសរ, សំបួរ, ត្រពាំងធំ, អង្គ្រង, អង្គ
	ច្រេស	អង្គព្រះ, អណ្តូងត្រាច, ចំបក់ជ្រំ, ត្រពាំងស្តង់, អណ្តូងតាស្រែន, ច្រេស, ក្រសាំង, ព្រៃច, ទ័ពស្តេច, ចន្ទីក្រស្នា, ប្រហឹក, បឹង, មានជ័យ, បឹងអន្លង់, ពោន, ទួលតារី, ព្រៃសាគុំ, ព្រៃរកា, ត្រាក
	ជីផុច	ត្រពាំងស្តង់, ពោធិពាត់, ស្វាយបុណ្យ, ត្រាក, ជីផុច, ពោធិវោង, ក្រសាំង, ថ្មស, ព្រៃត្រខុប, សំរោងវាល, សំរោងវត្ត, បូស្សីសាញ, វាំង, ស្វាយអណ្តូង, យាងតូច, យាងធំ, ថ្មី, ក្រសាំងកន្ត្រៃ
	ព្រៃឃ្នេស	ពោធិស្នាយ, ត្រពាំងផ្តុង, បូស្សីស្នាត, ត្រពាំងព្រះ ១, ត្រពាំងព្រះ ២, តាម៉ៅ, សន្ទូងលាប, អូរសង្កែ, ស្វាយជោរ, បូស្សីទ្វារ, ព្រៃឃ្នេស ក, ព្រៃឃ្នេស ខ, គ្រួស, សំបួរ, បូស្សីចក, សន្ទូង, ញៅ, បារាជ, ថ្មី, របស់ផ្ចិត, ស្នា, កែវស្នា
	ព្រៃរំដេង	មេសាង, ចារ, គ្រើល, កណ្តាល, ព្រៃចេក, ព្រៃរំដេង, ពងទឹក, ព្រៃខ្នុរ
	ព្រៃទទឹង	ព្រៃអំពៅ, ត្បែង, ញៅ, ព្រៃមូល, បឹង, អំពិលទោល, សំព័រ, ព្រៃជ្រំ, ព្រៃទទឹង, ត្រពាំងក្តាម, អង្គរក្តាត, ផ្កាវ
	ស្វាយជ្រំ	ព្រះអណ្តូង, ថ្នល់កែង, សាវាំង, អង្កាដី, ស្វាយទាប, ស្វាយទង, ស្វាយជ្រំ, ទ្រា, ពោធិតាមុំ, ព្រៃចំការត្បូង, ព្រៃចំការជើង, ក្បាលខ្វែក, ចុងទួល, ស្រែវាន, ថ្មី, បឹងអន្លង់, ស្វាយឧត្តម, ភ្នំត
	ត្រពាំងស្រែ	ស្រែម៉, ព្រហ្មិត, ប្រស្នា, ស្វាយរកេះ, ត្រពាំងស្រែ, ចេកធ្លក, ត្បែង, ត្រកៀត, ម៉ឺនពាន់, ផ្លាំង, ព្រៃគុយ, ម្រេញ
ពាមជរ	អង្គរអង្គ, ព្រៃក្រែង, វាលរបងក្រោម, វាលរបងលើ	

	កំពង់ប្រាសាទ	តាហ៊ុយ, តាប៉ើ, ក្រាំងក្រូច, ទឹកវិល, កំពង់ប្រាសាទ
	កោះចេក	មានជ័យ, កោះចេក, កោះពាមរាំង, ស្ពាន
	កោះរកា	ស្វាយជ្រៃ, ដីស្រុត, ព្រៃថ្មី, កោះរកា
	កោះសំពៅ	ពោធិ៍ថ្មី, អំពៅព្រៃ, ស្វាយអណ្តូង, ទួលសាំង, ខ្សាច់
	ក្រាំងតាយ៉ង	ជ្រៃខត្តម, ក្រាំងចិន, ក្រាំងព្រៃធ្នៅ, ក្រាំងតាយ៉ង, ក្រាំងស្តុរ, ព្រីង, ពងទឹក, រកាដុះ
	ព្រែកក្របៅ	ខត្តម, ខត្តង្គ, ព្រែកក្របៅ
	ព្រែកសំបួរ	ខ្ពប, សំបួរ, ព្រែកជ្រៅ
	បូស្សីស្រុក	ពែន, តាស្ង, តាពូង, បូស្សីស្រុក, ដួ, ឈើទាល, ស្វាយចេក, ព្រៃមាន់, បឹងអក្សរ, ពោធិ៍ខ្ពស់, ក្រាំងពោន
	ស្វាយភ្លោះ	សង្កែ, សាមគ្គី, បង្អែក
ពាមរ	បាបោង	ពន្លៃ, ដូង, ជោគជ័យ, បាបោង, និគមព្រះសុរាម្រិតសីហនុ
	បន្ទីប្រាសាទ	ប្រាសាទលិច, បាសាទជើង, ប្រាសាទកើត, ព្រែកចាម, ព្រែករាំង, ដឹកដាវ
	អ្នកលឿង	អ្នកលឿង, ព្រែកតាស, ព្រែកធំ, ស្ទឹងស្ងួត, ស្ទឹងសន្តិភាព
	ពាមមានជ័យ	ថ្មី, បឹងក្អែក, បឹងផ្សោត, ចំការវែង, បន្ទីប
	ពាមរ	ពាមកោះ, ផ្លូវ, បាទី, ចំបក់ប្រាំង, ចាក់ខ្លាញ់
	ព្រែកខ្សាយ ក	ព្រែកខ្សាយ, ខត្តម
	ព្រែកខ្សាយ ខ	ភូមិ ១, ភូមិ ២, ភូមិ ៣, ភូមិ ៤, ភូមិ ៥, ភូមិ ៦
	ព្រែកណៀង	ព្រែកណៀង, ព្រៃខ្លា, ព្រៃអង្កាញ់, ព្រែកកំពែង, ចាន់, ស្តៅ, ពន្លៃ
ពារាំង	កំពង់ពពិល	បទសន្ត្រា, កំពង់ពពិល, ព្រែកកាំភ្លើង, ជំនីក, ត្រាល, គគរ, ខ្សុំជើង, ខ្សុំត្រូង, ពហារ, តាំងរលាង
	កញ្ចំ	កញ្ចំ, ទ្រា, ដូង, ផ្លូវ, ទន្លេជ្រៃ, វាល, ដំបូកធំ, ព្រៃទំពូង, តាំងរមាំង
	កំពង់ប្រាំង	ព្រែកជ្រូក, ព្រែកតាវត្ត, កំពង់ប្រាំង, សំបួរ, ល្វាភោង, ពាក់ស្បែក
	កំពង់បូស្សី	កំពង់បូស្សី, ល្វា, ព្រៃមាស, ភ្នោត, ស្ពាន, ជ្រៃគ្រហឹម
	មេសប្រចាន់	អណ្តូង, មេសប្រចាន់លើ, មេសប្រចាន់ក្រោម, កំពង់ទ្រា, ព្រែកចំប៉ា, មេមល់, យោត
	ព្រែកតាសរ	ព្រែកក្រូច, ព្រែកឈ្មោះ, ព្រែកតាសរ, តាព្រះ
	ព្រៃធ្នៅ	អង្កាសដី, ព្រំ, សាមគ្គី, ស្វាយភ្លើង, ព្រៃស្នា, ព្រៃធ្នៅ, គ្រោះ, សំរាប, កគោ, ស្រម៉

	ព្រៃស្មៅ	ព្រៃស្មៅ, កំពង់ពោធិ៍, ទំពាំងប្រើស, មេលោង
	ព្រៃស្រឡៅ	ព្រះម្លូ, គរ, ស្វាយ, ព្រហ្មិត, ជ្រៃ, ក្រាំង, គកតូច, គកធំ, ព្រៃស្រឡៅ, ព្រៃក្រឡាញ់តូច, ព្រៃក្រឡាញ់ធំ, ចុងព្រៃ
	រាប	ពារាំង, ចុងក្រូច, វែរេត, ពាមអំពិល, ជ្រៃ, ពោធិ៍សាបាង, ព្រៃខ្លា
	រកា	ស្វាយពល់, រកា, ត្រកៀត, ប្លូស្សីជុក, ត្នោត, ព្រៃស្រឡាញ់, សន្លុង, តាំងស្វាយ, មេលប់
ព្រៃស្តេច	អង្គរវារី	ក្រូច, លើង, ពញាសៀង, ធំ, ព្រៃអាស្មាំង, ទឹកជូ, ចំការតាម៉ូយ, ឧកញ៉ាងម, ជ្រៃ, ព្រៃស្រម៉ោច, ស្វាយចាវ, ហា, បឹងអិត, ព្រៃវិចារ, ស្វាយ, ព្រៃមាស, ក្រសាំងទង
	បន្ទាយចក្រី	កោះជួរទី ១, កោះជួរទី ២, កោះជួរទី ៣, ជែតា, ម្រិញ, ពោធិ៍វិយ័, កគោ, ដំកងក, ប្រស់ស្វា, ដំរីស្លាប់, សំពោង, តាអិម, បឹងកំពត, បុសរលួយ, មុនីសិលា, អំពិល, ពឹងពង, ប្លូស្សីជុក, ពោធិ៍, ពោធិ៍ជ្រៃក
	បឹងដោល	សំបួរ, តាអូក, សូរិយា, បឹងដោល, ប៉ាក់ព្រី, ក្លែងគង់, អំពិល, ទឹកសិន, ថ្កោល, កោះកូនសត្វ, តាហៀវ, ១១
	ជែតកំពក	ក្តីស្តា, ពោធិ៍, ប្រថុ, ជែតកំពក, ស្នោ, ត្រស់, ស្វាយទោល, អង្គស្វាយទូ, កំពង់បាស្រី, តាពូង, ទួលលាន, ព្រៃបាស្រី
	កំពង់សឹង	ស្វាយ, ពិលា, ស្រះថ្នូរ, ព្រៃខ្លា, ភ្នំត្រ, ស្វាយបាង, តាម៉ៅ, សឹង, វាល, កណ្តាល, ក្រាំងក្អក, ជំរៅ
	ក្រាំងស្វាយ	សង្កែចុង, ពោធិ៍, ក្រាំងស្វាយ, ទួលមានគុណ, សុណនចៃ, ពាយនាយ, ព្រីង, គោកសំពៅ, ស្រះកែវ, ស្តៅ
	ល្វា	សំរោង, ត្នោតច្រុះ, ពានី, ធំ, បឹងស្នោ, ល្វា, ស្វាយក្រៀប, ព្រៃក្រូច, កំពង់ថ្នល់, តាគោក, ព្រៃខ្លាច់
	ព្រៃស្តេច	កងនាង, ផុត, ព្រៃរុន, ប្លូស្សីទន្លេ, ព្រៃទំព, ផ្កាំង, ប្លូស្សីទទឹង, ត្នោតទោល, តាកេត, អំពិល, អន្លង់ចាវ, អន្ត្រា, ទួលជែ
	រាជរ	ល្វះជែលើ, ល្វះជែក្រោម, តាម៉ៅ, តាហើល ក, តាហើល ខ
	វិចេក	ត្រពាំងល្វក, តាំងក, ទួលទ្រា, ជីពុក, ស្រះ, ជង្រុះ, សទ្ធា, ព្រៃផ្តៅ, តាណាល, ព្រៃផ្តៅ, គោក, ជើងទឹក, សាលា, ក្រសារជេត, ឡឹក, អំពិល
	សេនាវាជខត្តម	ក្លែងគង់, ក្តាមពុក, ក្រសាំងចាវ, កំរៀង, ស្វាយព្រិម, ផ្ទង់, ព្រីង, ស្ពានជែ, ប្រស្នាធំ, ប្រស្នាតូច, ត្រពាំងប្របុស, ជែអាខោល, អំពិល, ខ្លាខាំ, ទ្រា, ស្នោ, សំនយ, កំរោល
ព្រៃវែង	អង្គរទ្រេត	អង្គរទ្រេត, ត្របែកលិច, ត្របែកកើត, គក, តារាមលិច, តារាមកើត, វត្តត្រាច, ប្លូស្សីធ្លក, ស្រឡូង ១, ស្រឡូង ២, ស្រឡូង ៣, តាឡើក, បឹងរ៉ាច់
	ជាខ្លាង	ជ្រៃសេម៉ា, ព្រៃប្លូស្សី, ខ្លាពារ, ផ្កាភូន, ដូនយូរ, ជាខ្លាង, ច្រស, ផ្ទង់
	ជ្រៃ	គោគរវៀង, ព្រៃតាណាន់, ស្វាយគុណ, ព្រៃតាម៉ុក, ក្រសាំងគយ, មេនងក្រោម, ប្លូស្សីស្លាប់, ស្វាយអាត់, មេនងលើ, ម៉ឺនពួក, ព្រៃមហាច័ន្ទ, ជ្រៃវាល, ជ្រៃផ្សារ, ព្រៃចាវ, ព្រៃហារ, ដូនយុក
	ដំរីពួន	ចំការគួយលិច, ចំការគួយកើត, អូរកណ្តាលត្បូង, ថ្នូរ, គាំប្រដើស, បន្ទាយស្រែ, ត្រពាំងព្រីង, វាលតូច, ព្រៃភ្នាំង, កូនត្នោត, បិតមាស, បឹងវែង, ត្បូងក្តី, បុស្ស, ព្រៃរូង, ដំរីពួន, អូរកណ្តាលជើង
	មេបុណ្យ	ចចកទី ១, ចចកទី ២, មេបុណ្យ, រកាខ្យក, ភ្នំគង់, ថ្នូរ, ហាបួរ

	ពានរោង	ព្រៃប្រាំង, តាមោក, ត្រពាំងស្មៅ, ក្រាំងចំបក់, អណ្តូងថ្ម, ជ្រៃរលើង, ព្រៃរំពាក់, ត្រពាំងធំ, ព្រៃរូង, ពានរោង, ផ្ទះកែង, ផ្ទះពស់, ព្រៃគគរក្នុង, កណ្តាល, ត្របែក, កូនពោធិ៍, ព្រៃវល្លិ, ព្រៃឆ្នុង, ចេក, ដុំ, ធ្លក
	ពពិស	ខ្សែកដើង, ខ្សែកកណ្តាល, ខ្សែកត្បូង, ផ្ទះជ័យ
	ព្រៃខ្លា	ព្រៃសុធន, គងឡងទី ១, គងឡងទី ២, គងឡងទី ៣, ព្រៃខ្លាទី ១, ព្រៃខ្លាទី ២, ក្រចាប់ទី ១, ក្រចាប់ទី ២, ក្រចាប់ទី ៣, បាក់តាង, សុបិន, វាល, សង្វាន
	សំរោង	ព្រៃឈើទាល, ព្រៃឈើមាស, ត្រពាំងចក, ត្រពាំងដួ, ព្រៃសំឡាញ់, សំរោង, ព្រៃឃ្នង, កណ្តាល, ព្រហូត, ត្រោក, ត្រាច, សង្កែ, តាគត់, ថ្មី
	ស្វាយអន្ទរ	ស្វាយអន្ទរទី ១, ស្វាយអន្ទរទី ២, ពោធិ៍ចិត្តា, ពោធិ៍ជ្រៃ, ព្រៃខ្លែក, បឹង, ផ្លូវ
	ទឹកថ្លា	ត្រោកតាប៉ាង, ព្រៃគាវ, ព្រៃផ្កា, ព្រៃទទឹង, បូស្សីទ្វារ, មានជ័យ, សង្កែជ្រៃ, ទួលអំពិល, ប្រអូលទឹក, ព្រៃល្វាយ, បូតគង, ទឹកថ្លា, កន្លោង, បន្ទាយ, ត្រោក, ព្រិច, គ្រង, ពោន
កំពង់លាវ	បារាយណ៍	បារាយណ៍កើត, បារាយណ៍លិច
	ជើងទឹក	ជើងទឹក ក, ជើងទឹក ខ, កំពង់អាទង់, ស្វាយសុខោ, ឯករាម
	កំពង់លាវ	ភូមិ ១, ភូមិ ២, ភូមិ ៣, ភូមិ ៤, ភូមិ ៥, ភូមិ ៦, ភូមិ ៧, ភូមិ ៨
	ពោធិ៍រៀង	ពោធិ៍រៀងជើង, ពោធិ៍រៀងត្បូង, វាលព្រៅ, យាយសល់
	ព្រៃកអន្ទរ	ព្រៃកអន្ទរ, ព្រៃកផ្កា, ប្រាំងទទឹង, តាម៉ោ, តាមែង, អង្គរយស, ថ្មី
	ព្រៃកជ្រៃ	ព្រៃកជ្រៃលើ, ព្រៃកជ្រៃក្រោម, អន្លង់ទ្រា, បាក់ដោក, ពាមស្តី
	ព្រៃកន្លោង	ស្វាយ, កំពង់, ជ្រាវ, ពពិស, ព្រៃកន្លោង
	តាកោ	កុកត្រាំ ក, កុកត្រាំ ខ, ខ្នុរ, ភូមិ, សុរដាច, ភ្នេតទ្រេត, តាកោ, ភគុនេស្ស
ស៊ីធរកណ្តាល	អំពិលក្រៅ	ស្វាយទាប, ពានា, ក្បាលបឹង, ទួលជ្រៃ, អំពិលក្រៅ
	ជ្រៃឃ្នុំ	ព្រៃស្នា, ល្វា, កម្រាញ, បឹងឡែង, ជ្រៃឃ្នុំ, ប្រាសាទ, តាណាល, ឡាំឡូង
	ល្វា	ល្វា, អំបែងចេះ, កោងទន្លេលើ, កោងទន្លេក្រោម, ព្រមនី, កោងស្រែ
	ជ្រៅទី ១	ជ្រៅ, តាគ្រាប, កំព្រៅ, ផាត់សណ្តែង, ទួលស្រី, ទួលអង្គុញ, បន្តិចស្វាយ
	ជ្រៅទី ២	តាងកស្រែ, ស្តាស្រុក, ស្តាក្តី, តាងកទន្លេ
	ពោធិ៍ទី	ចុង, ត្រាច, ពោធិ៍ទី, ស្វាយសាក់, ព្រៃព្រហ្ម, ត្រពាំងចាម
	ព្រៃកចង្ក្រាន	ព្រៃកចង្ក្រានលើ, ព្រៃកចង្ក្រានក្រោម, បាប្រើយ, ព្រៃកជ្រៅ, ព្រៃកសណ្តែក
	ព្រៃដើមថ្មី	ព្រៃដើមថ្មី ១, ព្រៃដើមថ្មី ២, ព្រៃដើមថ្មី ៣, ព្រៃដើមថ្មី ៤

ព្រៃទឹក	ឈើទាល, ខ្នារ, ព្រៃទឹក, បឹងជ័រ, គោករកា
រំលេច	រលាំង, ព្រៃលាន, ចារ, ព្រៃពោធិ៍, អន្លង់សរ, កំភារ
ឫស្សីសាញ់	ស្វាយជីក្រាយ, ឫស្សីសាញ់, យស, ព្រៃឈៀង

ខេត្តពោធិ៍សាត់



(៦ ស្រុក, ៤៩ ឃុំ, ៥០១ ភូមិ)

ស្រុក	ឃុំ	ភូមិ
បាកាន	បឹងបត់កណ្តាល	ដូងជ្រៃ, សំរោង, ត្រាំសេះ, អូរ, បត់ត្រាច, របងរមាស, បត់កណ្តាល, ស្វាយ, ព្រះអំពិល, បឹងឈូក, ទួលធ្មា, ស្វាយជ្រៃ, ឫស្សីតាម៉ាន់
	បឹងខ្នារ	ព្រៃក្តៅ, បឹងខ្នារ, ក្រសាំងគ្រូ, រូង, វត្តជ្រៃ, ព្រះម្លូ, ព្រៃស្វាយ, ចំការលើ, ព្រៃដំរី, ខ្នាររមាស, សាករ, ដើមជ្រៃស, ត្រាចក្រោល
	ខ្នារទទឹង	ដើមរកា, កោះស្វាយ, កំប្រាក់កូន, ទួលអង្រួង, ក្រូចសើច, ខ្នារទទឹង, បឹងឈូក, ផ្ទះស្លា, កោះក្របី, ដំណាក់ធ្នង់, បាក់មែក, កោះវត្ត
	មេទឹក	អង្កាញ់, អូរព្រាល, ចាយ័រ, ក្តាត, ប៉ោឡោ, តាម៉ុ, ចិនតាយ, មេទឹក, កោះខ្សាច់, ម៉, ដំរីនាត, ត្រាង, សំរោងព្រៃខៀវ, ក្រុមសំណ, ព្រែកក្រ
	អូរតាប៉ោង	ព្រៃយាង, របោះរាំង, ចំការអូរ, ចំការខ្នុរ, អូរតាប៉ោង, អន្លង់ក្រាយ, ស្រះម្តោក, បត់គគីរចាស់, ស្តុកឃ្លោក, ទួលរតាំង, សំរោងពក, ផ្សារអណ្តែត, ឧកញ៉ាម៉ាន់, ស្រះរុន, បត់គគីរថ្មី, តាណៃ, អូរតាប៉ោង, ព្រៃក្របៅ
	រំលេច	ញៅ, រូងតាកុក, កូនតោត, ប្រឡាយរំលេច, ប្រាសាទ, កំពង់ក្តី, រំលេច, កោះខ្នាយ, ស្តុកខ្នា, ខ្នារ, ដំណាក់ត្រាច, ល្អុង, ថ្មី
	ស្នាមព្រះ	ស្នាមព្រះ, ក្រពើរោទី, អណ្តូងសំបូរ, សាមគ្គី, ចំបក់មាស, ទួលខ្នុរ, ស្តុកស្វាយ, កោះក្រសាំង, ញៅ, ដង្កៀបក្តាម, អន្លង់មាន, កំពែងស្វាយ, ខ្នារ, ផ្ទះតាចាប, ស្វាយអាត់, អាវ៉ែន, អណ្តូងក្រសាំង, បាក់ព្រីង, ជើងភ្នំ, ត្រាំពែរ
	ស្វាយដូនកែវ	ទួលសំរោង, ស្វាយដូនកែវ ១, ស្វាយដូនកែវ ២, ស្វាយស, កំប៉ាង, ច្រប់, ថ្មី, កំពោតអាង, និគមលើ
	តាលោ	គោករំល, ទួលទទឹង, ទួលថ្ម, បួរជ្រៃស, ព្រៃរោង, តាលោ, ថ្មី, ទួលជ្រាវ, ព្រៃតោ, បឹងកក់, ព្រៃរាំង, សិរីគុន្ទា, ត្រយ៉ងស, ផ្ទាលមាន់, បោសគរ, ប្រហាល, ប្រហាលទិល, ព្រែកន្ទួត, តាំងគោក
	ត្រពាំងជង	បាកាន, កាប់ក្រឡាញ់, ពោល័យ, ស្ទឹងកំបុត, បឹងប្រីយ័, ស្រែល្វា, ចំការអូរ, កណ្តឹងមាស, ត្រពាំងជង, កោះអណ្តែត, កោះស្វាយ, ក្រាលក្របី, ពិតត្រង់, កោះកែវ, បួរស្រងែ, ស្វាយទោល, អូររំចេក, ក្តីល្អួល, ថ្មី,

		ព្រះចំបក់
កណ្តៀង	អន្លង់វិល	ទួលចារ, អូរចាក្រង, វត្តពោធិ៍ ១, វត្តពោធិ៍ ២, កំពង់ក្របី, ផ្លូវក្របី, កញ្ជើបាយដាច, អន្លង់វិល, ព្រែកតាវង, ព្រែកតាគង់, កោះក្រសាំង, ព្រែកឈើត្រាវ, ជ័យជំនះ, បឹងឈូក, ផ្ទះគរ, ក្បាលរមាស
	បន្ទាយដី	អូរចាក្រងលើ, អូរចាក្រងក្រោម, អូរចាក្រងកណ្តាល, កែវសុវណ្ណលើ, កែវសុវណ្ណក្រោម, តាកុយ, ក្បាលហុង, បណ្តុះសណ្តែក, ស្នាម, បន្ទាយដីលើ, បន្ទាយដីក្រោម, កែវមុនី
	កណ្តៀង	កំពង់រកា, កែវវិជ័យ, ស្វាយយាង, កណ្តៀងក្នុង, កណ្តៀង, ស្ថានីយ៍, យស, ព្រៃក្តីលើ, ព្រៃក្តីកណ្តាល, ព្រៃក្តីក្រោម, ស្សា, បង្កោល, ស្ទឹងលើ, ស្ទឹងក្រោម, កំពង់ក្រសាំងលើ, កំពង់ក្រសាំងក្រោម, បឹងឈូក
	កញ្ជ្រ	កញ្ជ្រ, បឹងក្រាញ់, ព្រែកត្របែក, សំរោង, រលាំង, ទួលទទឹង, ពោធិ៍អណ្តែត, កូនក្រាយ, ដងអូរ, ផ្លូវលូង, ត្បែងប្រកៀប, កណ្តាល
	រាំងទិល	រាំងទិល, ភូមិព្រែក, ភូមិ ចារុះ, កោះតាកែវ, កោះក្តុក
	វែសស្តុក	បន្ទាយត្រាក, ចំការតាប៉ូរ, ផ្ទះកោះ, សែនជ័យ, វាល, សារៀង, ក្តីឈូក, តាម៉ាលី, ព្រីងខ្ពស់, ត្រង់, ផ្លាស្ទិក, ថ្មី, ចំរេះ, បាគូរ, ពោធិ៍, ពោធិ៍ពីរ, ឆ្មារ
	ស្វាយលូង	បឹងក្រាញ់, រោងម៉ាស៊ីន, ស្វាយលូង, ស្វាយចាន់, ផ្លូវពោធិ៍វង្ស, ស្វាយចំបក់, ពោធិ៍ឡើង, កគោ, សន្ទុក, ស្វាយយាង, ផ្ទះស្រែ, ព្រៃដង, ឈើទាល
	ស្សា	កំពង់សំបួរ, អន្លង់វិល, ចារិក, បឹងចក, ក្បាលពាម, ត្រពាំងថ្ម, ក្បាលឈើពុក, ស្សា, ធ្លក, ព្រៃស្រគុំ, វត្តលៀប
	វាល	ក្បាលហុង, ប្រឡាយធំ, វាល, ពោធិ៍កំបោរ, កញ្ជើបាយដាច, ពោធិ៍ដំណាក់, បឹងយា, តាស្តី, ទួលពង្រ
ក្រគរ	អន្លង់ត្នោត	ជ្រលង, ថ្កោលធំ, កណ្តាល, ផ្សារ, ទួលម្កាក់, ទួលបាក់, ខ្លាភ្នំ, ទន្សាយគល់, ឃ្នាំងមឿង, បន្ទាយក្រង, បំបិត, ទទឹង
	អន្លាចំបក់	ខ្សាច់ល្អិត, ថ្កោលធំ, ថ្កោលតូច, អាវងព្រួច, កំពង់ថ្កោល, សានសរ, ក្បាលដំរី
	បឹងកន្ទួត	ថ្មី, កណ្តុរស, ត្រពាំងឃ្នែ, ជជក, ត្រពាំងកន្ទួត, បឹង, អូរអញ្ចាញ, ពោធិ៍យឿន, ពោធិ៍អង្រួង, ផ្កាម្លូម, តាកែវក្រោម
	ឈើគុំ	ទួលត្បែង, កណ្តាល, ផ្ទះចេក, ឈើទេព, ចាមចាស់, ចាមថ្មី, កប៉ាស់, ដង្កៀបក្តាម, ក្បាលទាហាន, បំណក់, ទៀនព្រៃ
	កំពង់លូង	ភូមិ ១, ភូមិ ២, ភូមិ ៣, ភូមិ ៤, ភូមិ ៥
	កំពង់ពោធិ៍	ចេកចៅ, ពោធិ៍កុដិ, កំពង់ឡ, មាត់ព្រៃ, ពោធិ៍របង, រលួសកណ្តាល, រលួសខាងកើត, ស្នាភាច
	ក្បាលត្រាច	ទទឹង, ដូង, ផ្សារ, ត្រពាំងរំដេញ, ត្រពាំងស្នាច់, ឈើទាលខ្ពស់, កំពង់លើ, សំរោង, កណ្តាល, ព្រៃប្រស្សី, ក្រឡាញ់
	អូរសណ្តាន់	អូរអាចម៍កុក, ក្រាំងធំ, ថ្មី, ពុទ្ធាម, ដូងជួរ, អូរតាប្រុក, ចុងខ្ពង

	ស្នាអន្សា	ស្នាអន្សា, ក្រាំងវែង, បេង, ជីចេះ, វាលវង់, សារវ័ន្ត, ស្វាយស, ថ្មី, អន្សក្រាម, កំពង់ប្រាក់
	ស្វាយស	កំរែង, ត្រពាំងឈូល, អន្សាចំបក់, ទួលអណ្តែត, បឹងស្តុក
	ត្នោតជុំ	ព្រៃខ្លា, ក្របីស, បង្កងឃ្មុំ, ដងទឹកលាច, ចំបក់ធំ, ត្បែងជ្រៃ, ត្រាំ, ជ័រម្តាន, បឹងវាល, ថ្មី, កណ្តាល, ឈើទាល, តាតែវលើ, វែនពេន
ភ្នំក្រវាញ	បាក់ចិញ្ចៀន	អូរវង់, បាក់ចិញ្ចៀន, ក្របៅជ្រៃ, ចាន់សេរី, ទួលពង្រ, អូរឫស្សី
	លាជ	លាច, ពេជបាន, បោះពួយ, ស្នូរវិក, ប៉ែន, បាក់ត្រកូន, ក្រូចផ្កាវ, តានុក
	ផ្ទះរុង	កោះស្វាយ, តាសះ, ក្រញាំ, ព្រៃកន្លង, ផ្នូកដង្កោ, បត់រំដួល, កណ្តាល, ផ្ទះរុង, ដំណាក់កន្សែង, ស្តុកខ្នុំ, ព្រហស្សត្រីក្សាល, ជង្រុក, ជ្រៃក្រឹម
	ព្រៃលិល	សាយ, អូរស្រាវ, កំរែង, ព្រៃលិល, អូរបាក់ត្រា, សំរោងយា, ស្វាយប៉ាក
	រកាត	ព្រៃស្មាច់, ព្រៃខ្ពង, មល់, វាលវង់
	សរ្តែង	គល់ទទឹង, សរ្តែង, ក្សេត្របូរី, ជ្រៃពពាយ
	សំរោង	ព្រែក ១, ព្រែក ២, ព្រែក ៣, តាដេះ, អូរហេង, សំរោង ១, សំរោង ២, អូរព្រាល, វាល, រវាង, អង្រែង
សំពៅមាស	ចំរើនផល	លាវ, អូររកា, អូរតូង, ដូនអី, ក្តីខ្វាវ, កំពង់ស្នោង, ស្វាយមាស, ទួលគ្រួស
	កោះជុំ	អន្លង់ហាប, ស្ពាន, ដងរុង, ដងឡុង, ស្តុកជុំ, ដំរីស, ផ្ទះព្រីង, គៀន, អំពិលកញ្ជិញ
	លលកស	ពោធិ៍តាគួយ, ព្រែកស្តី, លលកសរ, កោះ, ផ្សារលើ, វត្តល្វង, ជំរំសៀម, ដប់បាត, ដំណាក់អំពិល, ខ្វា
	ផ្ទះព្រៃ	ពាល់ព្យែក ១, ពាល់ព្យែក ២, ក្បាលហុង, ដង្ការ, ចំការចេកជើង, ចំការចេកត្បូង, អូរស្តៅ, ត្នោតទ្រេត, គក, រ៉ាំ
	ព្រៃញី	បាក់រទេះ, ដូងជ្រៃ, ប្រឡាយធំ, ក្បាលស្ពានថ្ម, មាន់ចៃ, សាលាកំរូ, ក្រាំងតាសែន, ស្រះស្រង់
	រលាប	ពោធិ៍អណ្តែត, ព្រៃឌីម៉ាល់, ទួលម្តាក់, ផ្ទះបំបែក, ស្ពានថ្ម, ផ្លូវកាត់, ស្ទឹងតូច, រលាប, សូរិយាលើ, សូរិយាក្រាម, ផ្ទះជប់ប៉ែន, ព្រែកត្នោត, អូរថ្មី
	ស្វាយអាត់	ស្ថានីយ៍, ក្រាំងពត្តាក់, ត្រាង, ស្វាយអាត់, អូរស្តៅ
វាលវែង	អូរសោម	អូរសោម, កណ្តាល, ឆាយលោក, គៀនជង្រុក
	ក្រពើពីរ	ក្រពើពីរលើ, ក្រពើពីរក្រោម, សំឡាញ
	អន្លង់រាប	កណ្តាល, ក្រាំងរៀង, ចំការជ្រៃខាងជើង, ចំការជ្រៃខាងត្បូង, ដីក្រហម
	ប្រមោយ	ឈើទាលជ្រៃ, ផ្អែកជ្រៃ, ស្ទឹងថ្មី, ប្រមោយ, ទំពរ
	ថ្មដា	ឯកភាព, កណ្តាល, សង្កមថ្មី

ខេត្តរតនគិរី



(៩ ស្រុក, ៥០ ឃុំ, ២៤០ ភូមិ)

ស្រុក	ឃុំ	ភូមិ
អណ្តូងមាស	ម៉ាលិក	ម៉ាលិក, កាតែ, កាហល, លោម
	ម៉ែហៀ	តាំងជី, ដាល, តាំងសេ, ញ៉ាង
	ញ៉ាង	កាជូត, ណាយ, មុយ, ប៉ែង, ចង, តាដំរី, ចាយ, កេត
	តាឡាវ	តាឡាវ, អ៊ុន, កាណាត, កាត់, កានង
បានលុង	កាចាញ	ភូមិ ១, ភូមិ ២, ភូមិ ៣, ភូមិ ៤
	ឡាបានសៀក	ភូមិ ១, ភូមិ ២, ភូមិ ៣, ភូមិ ៤, ភូមិ ៥, ភូមិ ៦, ភូមិ ៧
	យក្សឡោម	លន, ភ្នំ, សីល, ឡាប៉ូ, ជ្រី
បរកែវ	កក់	រើងតូច, សាលា, កាចក់, កក់, យីន, ជ្រុង
	កិចុង	រើហាន់, យួន, ប៉ាឡៃ, ជ្រុង, ប៉ាអរ, ក្បៀង, រំយ, ដាល, សាលេវ
	ឡាមីង	ត្រុំ, ស្ទី, ញ៉ាល, ខ្នាំង, ភូមិមួយ
	លុងយុង	លុងយុង, ប៉ាអរ, ប៉ាយ៉ាង, ជ្រាក
	សឹង	យ៉ាសម, យ៉ែម, ចេត, គ្លី, សឹង, ស្មាច់
	ទីងចាក់	ទួយ, កប, លូត, ប៉ាណល

កូនមុំ	សេរីមង្គល	ស្រែពកធំ, ស្រែពកតូច, នាងដី
	ស្រែអង្រ្កង	ភូមិ ១, ភូមិ ២, ភូមិ ៣
	តាអង	តាអងកាត់, តាអងប៉ុក, ទុស, សិក, តាកាប់
	ត៊ីន	ត៊ីន, ឡាអិន, តាហ៊ីយ, កាំបាក់
	ត្រពាំងច្រេស	ភូមិ ១, ភូមិ ២, អូរភ្នង, គហុកសិប, សង្កម
	ត្រពាំងក្រហម	ភូមិ ១, ភូមិ ២, ភូមិ ៣
លំផាត់	ជ័យឧត្តម	អូរកាន, ស្រែល្វែក, សាមខា, ដីឡូ, ថ្មី, លំផាត់
	កាឡែង	ស្បស់, កាឡែង, កាណាងកិត
	ឡាបាំង១	កាំផ្លិត, កាទឹង, កាទៀង, កាឡង
	ឡាបាំង២	កាទៀង, កាចាញ
	ប៉ាតាង	អ៊ុល, ប្រូក, ប៉ាតាង, ចាងរ៉ា
	សេដា	ថ្មី, ប៉ាតត់, កែងសាន់, សមុទ្រលើ, ប៉ូម, ណាងហៃ, សមុទ្រក្រោម
អូរជុំ	ចារអ៊ុង	ចារអ៊ុងកេត, ចារអ៊ុងចាន់, ជួយអំពិល, ជួយទុំ, ចារអ៊ុងកៅ
	ចាន់	ចាន់, កាន់សើង, ក្រេះ, តាដាច, ស្វាយ, ខ្មែង, ក្រឡា, កងគុយ
	ឯកភាព	ប៉ាអរ, ប៉ាជនធំ, អូម, ក្រូច
	កាឡែ	កាឡែ ១, កាឡែ ២, កាឡែ ៣
	អូរជុំ	អូរជុំ, ថាវងជង, ស្វាយ, ល្អិតក្រែង, ល្អិតជង, តងប្លែង, តងកាម៉ាល់, ល្អិតកាងមីស
	សាមគ្គី	កាមែន, ប្រាក់, បញ្ចក, ពីង
	ល្អក់	ល្អក់, ក្រលង, គោក, កាំ, ភូមិ ២
អូរយ៉ាងរ	បរខាំ	ទុង, ដេះ, បួរ, កុកជួង, តាកុកច្រាយ, ព្រិល
	លំជ័រ	ប្រឡែ, កាទេ, ត្រាង, អ៊ិន
	ប៉ក់ញ៉ៃ	ប៉ក់ធំ, ប៉ក់តូច, ប៉ក់ពរ, ឡុំ
	ប៉ាតេ	ប្លង់, គងធំ, ប៉ាអរ, គងយុ
	សេសាន្ត	កាតាង, ភី, ប៉ាដល

	សោមធំ	សោមភ្លឹង, សោមត្រក, សោមគល់
	យ៉ាទុង	ទេនងល, ពាក់, , ទេនសុះ, ដរ, សំ
តាវែង	តាវែងលើ	ចាន់, ជួយ, តាបូក, បង្កិត, សញ, កិក្ខង, រៀងវិញ, ភ្លឹង, ភ្លីតូច, តាវែង
	តាវែងក្រោម	ទំពួនលីធំ, កោះប៉ុង, សៀងសាយ, ផយ៉ាង, កិក្ខង, តាដាច, ផាវ, ទំពួនលីតូច, រៀងចាន់, ទុន
រ៉ឺនសែ	បានប៉ុង	បានប៉ុង, បានហ្វាង
	ហាត់ប៉ក់	ហាត់ប៉ក់, រ៉ឺនហាយ, ឡូពីវ
	កាចូន	កាចូនលើ, កាចូនក្រោម, រឹង, វ៉ាយ, ទៀមលើ, កុកឡាក់
	កោះប៉ង	ប៉ាតិង, ឡូអាវ, ប៉ាហាយ
	កោះពាក់	កោះពាក់, ផាកណាម, យុន
	កុកឡាក់	ឡូឡៃ, រ៉ក, ឡូមីយ, ត្រាក
	ប៉ាកាឡាន់	ប៉ាកាឡាន់, កំពង់ចាម
	ភ្នំកុក	ភ្នំកុកឡាវ, ភ្នំកុកព្រៅ, កាឡៃតាវែង, កាឡៃសាពួន, ទៀមក្រោម
	រ៉ឺនសែ	រ៉ឺនសែ, ប៉ាក់កែ, អ៊ីទូប, ថ្មី, កាឡាន់, កងណា

ខេត្តសៀមរាប



(១២ ស្រុក, ១០០ ឃុំ, ៩០៧ ភូមិ)

ស្រុក	ឃុំ	ភូមិ
អង្គរធំ	ចារឈូក	ប្រាសាទ, យាង, អានូក, ព្រៃល្វែ, ព្រៃចេង, ក្បាលចាម, គោកល្វា, ចារវកា, ថ្មល់, ឈូក, គោកក្បាត់, តាទយ, ព្រៃទទឹង, ដូនស្វា, មាជា, គោកថ្មល់, ខ្ពង, ថ្មី, គោកធ្នង់, កត្រកៀត
	ដូនពែង	រកា, បត់, គោកយាង, បុស្សល្អុង, បេង, ខ្ពស់, ដូនពេង, រំដួលថ្មី
	គោកដូង	ទំរាប់, ខ្នារ, គោកដូងថ្មី, គោកញៅ, គោកត្របែក, អន្ទិតសុខ, រកា, គោកក្រាល, កប្បៀក, ចេកក្បូរ, គោកស្នួល, ប្រាសាទត្រាវ, កំរើប, ដូនឯម, គោកដូងចាស់
	គោល	ខ្នារ, ខាន់សរ, គោល, អំពិលធ្នង់, ដូនមៀវ, តាក្នយ, ព្រៃអារ
	នគរភាស	រមៀត, ល្បើក, សំបួរ, គោកថ្មី, ទន្លេសរ, កុក, ពង្រ, នគរភាស១, នគរភាស២, ជំពូង
	ស្រែខ្នារ	រាជជន្មល់, រវៀងថ្មី, ស្រែខ្នារ, គោកក្តាំង, គោកចាស់, ជំនុំរាជ្យ, ស្ពាន, ស្រែប្រាំង, រណ្តាស, រលំ, ទឹកថ្លា
	តាសោម	ថ្មល់, ញៅ, ម្កាក់, គោកចាន់, ក រលំ, ទំពូង, ប្រាំដំឡើង, តាលាវ, បាយម៉ាត, ត្រពាំងឆ្ពោះ, តាសោម, គោកថ្មី, ស្វាយជុំ
អង្គរធំ	ជប់តាត្រាវ	ត្រពាំងទូក, ជប់, ប្រាសាទ, ទំពិស្វាយ, ពងទឹក
	លាងដៃ	លាងដៃ, ដូនឌី, ភ្នង, ត្រាបុក, សំរោង, ត្រពាំងស្វាយ, បំពេញរាជ្យ, ស្ពានថ្មី, គោកគ្រើល
	ពាក់ស្នែង	ពាក់ស្នែងថ្មី, ពាក់ស្នែងចាស់, ល្បើប, ខ្ពឹង, សណ្តាន់, ជប់សោម
	ស្វាយចេក	គោកកក់, ស្វាយចេក, កណ្តាល, តាត្រាវ, បុស្សតាត្រាវ, ព្រះគោ
បន្ទាយស្រី	ខ្នារសណ្តាយ	បន្ទាយស្រី, ខ្នារ, ប្រី, សណ្តាយ, កកោះជ្រំ, ទួលក្រឡាញ់
	យុនរាម	ខ្នាររាស, កំព្រំ, យុនរាម, ឈូកស

	ព្រះដាក់	ព្រះដាក់, ផ្ទះបណ្តោយ, តាត្រៃ, ផ្ទះទទឹង, តាកុះ, អូរទទឹង
	រំចេក	រំចេក, សាលាក្រវ៉ាន់, រៀងតាទុំ
	រុនតាងក	តាងក, ត្នាតពង, តានី, រុន, ជ័យ, ផ្ទះ, ត្រៃចង្កូត
	ត្បែង	ត្បែងកើត, ត្បែងលិច, វត្ត, ស្រះខ្វាវ, គុលេនថ្មី, ស្ពាន, ផ្ទះជួល, សសី
ជីក្រែង	អន្លង់សំណរ	ស្មៅ, អន្លង់ព្រីងក្រោម, អន្លង់ព្រីងលើ, តាគីមក្រោម, តាគីមលើ, ត្រពាំងត្រស់, អន្លង់សំណរ, អន្លង់បូស្សី, ស្វាយតាដោក, សំរោងធំ, ចែកខ្សាច់លើ, ចែកខ្សាច់ក្រោម, ល្បើក, ព្រែកអង្ករថ្មី, ស្ទឹងជ្រៅ, មាត់ខ្លា, មាត់ខ្លា
	ជីក្រែង	កំពង់ស្មៅលិច, សណ្តាន់, ជីក្រែង, ព្រីង, ស្រម៉, កំពង់, អន្លង់ត្នោត, អន្លង់ចំបក់, បេង, គរ, តាវៀម, ភ្នំត្រ, បុស្សពក, កំពង់ស្មៅកើត
	កំពង់ក្តី	រកា, សាលា, ស្ទឹង, ចំបក់ធំ, ច្រាំងខ្ពស់, អន្លង់ពង, ត្រាចថ្មី, ប្រាសាទ, រំលង, កំពង់ក្តី១, កំពង់ក្តី២, ពោធិ៍សែន, ពន្លឺព្រះផុស, សង្កែមានជ័យ, តាពាម, ត្រពាំងជ្រៃ
	ខ្វាវ	អូរ, ខ្វាវ, ព្រះធាតុ, ប្រសាង, ក្រាំង, ពោធិ៍វិង, រៀង, ចុងស្ពាន, កំបោរ
	គោកធ្នូក្រោម	ថ្មី, ក្របីរៀល, ប៉ាតត, កកោះ, អន្លង់វិល, កំពង់ម្កាក់, ត្រពាំងត្រាវ, ដូនរាជ្យ, តាទេរ, ផ្ទះតាសិត, ដូនសុខ, គីឡូតាលីម, បេង, បាក់អង្រុត, បុស្សគរ, គោករមាស, បឹងធំ, ទំពសៀម
	គោកធ្នូកលើ	ខ្លាឃ្មុំ, សាលា, ត្រពាំងវែង, សង្កែ, គោកធ្នូ, ព្រៃធំ, ផ្នូកស្មាច់, ស្ទឹងតោង, ស្វាយពក, តាភ្នា, ផ្ទះ, តាលៀន, ម្កាក់
	ស្វែងបូស្សី	តាអុង, គោកអំពិល, រំជ័យច្រះ, ផ្ទះ, ក្នុង, ព្រៃទទឹង, ក្បាលក្អួច, បណ្ណឹង, ចំបក់ខ្ពស់, រូងថ្មី, ស្វែងបូស្សី, តាដួន, កកោះ
	ពង្រក្រោម	ពពេល, ពង្រ១, ពង្រ២, ថ្មី, សំបូរ, អូររូង, ពោធិ៍, ជ័យបូរ, ផ្ទះ, តាព័រ១, តាព័រ២, អូរខ្ពង, ដងផ្កាវ
	ពង្រលើ	ត្រពាំងឆ្ពោះ, ចេក, ត្រាំង, ក្បាលដំរី, គំរូ, ស្វាយចេក, ដុបត្នោត, ស្រឡៅស្រោង, ព្រៃផ្កាវ
	បូស្សីលក	សំរោងកញ្ជាច, បឹង, ស្ពានតូច, យាង, បូស្សីលក, ទទឹងថ្លៃ, ក្រូច, ត្រពាំងរុន
	សង្វើយ	ពាក់ស្ពា, អូរ, ចក, តាព្រហ្ម, ផ្ទះដាច់, ដំរីធ្លុង, កន្សែង, ព្រៃប្រស់
	ស្ពានត្នោត	ស្ពានត្នោត១, ស្ពានត្នោត២, ចំរេះ, ផ្ទះកែង, ផ្ទះលោក, ក្រានពង, រំដេង, ត្រពាំងវែង, តាយ៉ុន, ទទា, ល្វា, សំរោង, អូរត្រាច, អូរក្រោម, អូរលើ
ក្រឡាញ់	ជន្លាស់ដៃ	ត្រាំកង់, ឈូកវត្ត, រុន, គោកត្នោត, ខ្នារដោ, ដំរីស្លាប់, តាមាយ, ចន្លាស់ដៃ, ព្រះលាន, រលំស្វាយ, កំបោរ, ដូនកាយថ្មី
	កំពង់ថ្មី	កំពង់ថ្មី១, កំពង់ថ្មី២, ខ្សាច់, អូរថ្មី, គោកដូង, ដូរត្រី, ចំបក់ហែរ, ភ្នំទ្រង់បាត
	ក្រឡាញ់	តាច្រែង, ត្រពាំងច្រាំង, អូរក្រឡាញ់, កោះក្របៅ, ក្រឡាញ់, ពេជ្ជោរ, សំពៅលូន
	ក្រូចគរ	គោកចំបក់, ព្រៃខ្យង, រើល, គោកថ្មី, ខ្នារជើង, ខ្នារត្បូង
	រោងគោ	រោងគោ, ព្រៃតាប, បុស្សធំ, តានី, កញ្ជាន់ជ្រៅ, ខ្លាយ, ល្បើកប្រីយ៍, ល្បើក, បូស្សី

	សំបូរ	គោកក្រូច, អន្លង់សារ, ដំណាក់ខ្ពស់, សំបូរ, ឌីម៉ាល់, គោកចាស់, អំពិល, សន្ត
	សែនសុខ	ច្រនៀង, ព្រៃក្រឡាញ់, គោកកី, គោកភ្នាស, គោកយាង, ស្មាច់, អង្កោល, ដំរីស្លាប់, តាសុខ, តាស្រី, ឌី, ស្វាយ, ទ្រាស, ក្រូច, ព្រៃផ្លូវ, តាប៉ាង
	ស្នួល	ស្នួល, តាឡើង, សំរោង, តាពេជ, សង្កែ, ព្រៃល្បឿង, តាសែង, ធាស្នា, តាយិន
	ស្រណាល	ល្អុង, ស្រណាល, គោកត្រ័, រំដេង, គំរូ, តាំងយូ, ទន្លាប់, ស្តែង, គោកចាស់, ផ្លាំង, មានជ័យ, គោកភ្នោត, រវៀង, ល្អាន់
	តាអាន	ក្តុល, ភ្នំតូច, តាអាន, ថ្មី, តាឡើង, សំរោង, ទឹកជុំ, ត្រពាំងឈូក, អន្លង់, សរសៃពង
ពួក	សសរស្តម្ភ	ស្វាយ, សសរស្តម្ភ, គោកកណ្តាល, គោករុន, គោកចាស់, ពង្រថ្មី, គោកញ៉ៅ, គោកជ្រៃ, ខ្លាយ, គោកភ្នាត, ដំណាក់ស្លាញ, ប៉ាក់ប៉ាន់, ចាន់តាសាយ, ពង្រចាស់
	ដូនកែវ	គោកញ៉ៅ, អន្លង់, តាកាំ, ដូនកែវ, ល្បើក, ភ្នោតជ្រៃ, ប្រាសាទចារ្យ, គោកពោធិ៍, ពាម, តាស្នែហ៍, គោកថ្មី, រហាល, ដូនអុន
	ក្តីរុន	បង្កោង, ត្រពាំងវែង, ព្រៃយាង, តាប៉ាង, ល្បើក, គោកពោធិ៍, ក្តីរុន
	កែវពិណ	កំរោម, ព្រៃដង្ហើម, ថ្មី, រកាយា, គោកបូស្សី, គោកពោធិ៍, ស្វាយចេក, ពាមតាអូរ
	ខ្នាត	ខ្នាត, ប្រឡាយ, គោកស្នួល, ត្រមេង, ស្វាយ, ព្រៃធ្លក, ជ្រលង, គោកត្រាច, អំពិលពាម, បឹងខ្នារ, ព្រៃក្រុង, ទឹកថ្លា
	ក្របីរៀល	តាវស់, រកា, ព្រៃពោធិ៍, ទទា, ក្រសាំង, ពពិស, ត្រពាំងវែង, គោកដូង, បឹង, ប្រម៉ា, ខ្នារ, ព្រៃក្រូច
	ល្វា	គំរូ, ដូនទ្រ, ស្ទឹងព្រះស្រុក, គោកស្រម៉, ទួលល្បឿង, គោកថ្មី, ប្រហិត, ជ្រាស់, ល្វា, រកា, ព្រះអង្គទ្រង់, ស្នោ
	មុខប៉ែន	តាត្រាវ, មុខប៉ែន, ត្រកៀត, គោករាំង, គោករុន, ស្វាហូល
	ពោធិ៍ត្រាយ	ពោធិ៍, ទ្រាយ
	ពួក	ពួកចាស់, ប្រយុទ្ធ, គោកជួន, កំពង់តាយ៉ង, គោកស្រុក, តាទក, គោកដូង, គោកថ្មី, ពួកថ្មី, ចំបក់ហែរ, អូរតាប្រាក់
	ព្រៃជ្រូក	ព្រៃជ្រូក, កិត្តិយស, ដូនតុក, ស្វាយចន្ទរ, ប្រាសាទ, ផ្លាំង, ប្របថៃ, ជ្រៃស, ប្រដាក់, ច្រនៀង, តាមោក, ពង្រ
	រើល	គោកវាល, ទំរីង, រើល, ត្រពាំងស្វាយ, ត្រពាំងបូស្សី, ព្រលិត, ក្អែកទុំ, រំដួល, ក្បាលក្រពើ, ត្រពាំងធំ, គោកក្នាំង, គោកត្រាច, ស្រះ, សំបូរ
	សំរោងយា	តាជេត, សំរោងយា, អំពិល, ប្រាសាទ, ដូនស្នា, ព្រៃវែង
	ទឹកវិល	គោកដូង, សណ្តាន់, ជ្រៃ, ប្រយុទ្ធ, បន្ទាយលើ, ទឹកវិល, ប្រីចាស់, ទឹកថ្លា, ប្រីថ្មី, ជ័យ
	ត្រីញ័រ	ចំបក់ស, គោកដូង, ស្វាយ, តាហុក, ធិបតី, ជួចក្រី, ឈូក, ត្រីញ័រ, ធ្លាស, ត្រពាំងព្រីង
យាង	សូន្យសា, ចុងថ្នល់, យាង, សុខសាន្ត, កញ្ចប់គុយ	
ប្រាសាទបាតង	អំពិល	គោកចាន់, ថ្នល់បាក់, ភ្នោត, ត្រពាំងរុន, តាប៉ាង, ព្រៃគុយ, បង្កោង, គីរីមានន្ទ, បុស្ស័ធំ, ត្រាចជ្រៃ

	បាគង	ថ្នល់ត្រង់, ឌីឡោក, លលៃ, ស្ទឹង, គោកត្រាច, តាសោក
	បណ្តែង	ធ្លកកំបុត, គោកប្រស្សី, ខ្នារសង្ក្រាម, ក្រពើ, តាកុយ, ព្រំកុដិ, ត្រាច, ពពេល
	កំពង់ភ្នំ	គោកក្បាល, ត្នោតកំបុត, ដីក្រហម
	កន្ទ្រាំង	អង្រ្កង, កន្ទ្រាំង, ស្រិតលិច, ស្រិតកើត, ស្លឹក, ត្រពាំងថ្នល់, តាត្រាវ, ពង្រ
	កណ្តែក	គោកធ្លក, ត្រពាំងទឹម, បុនមោក, ច្រេស, អូរ, ស្ពានក្តែក, ត្រាង, ជ្រៃ, គោកត្នោត, ល្អក់
	មានជ័យ	ត្រពាំងធំ, តាប្រាក់, ដូននំ, ជាស្នួន, បន្ទាយប្រស្សី, កំពង់ផ្លូវ
	រលួស	មមាញ, គោកស្រុក, កញ្ជូរ, រលួសកើត, ចំបក់, ដូនទាវ, រលួសលិច
	ត្រពាំងធំ	កូនសត្វ, បឹងជុំ, តាអី, រកាកំបុត, ស្ទឹង, ភ្នំដី, ល្វា, ស្វាយជ័យ, អន្លង់ពីរ
សៀមរាប	ស្នួរក្រាម	ស្នួរក្រាម, បឹងដូនប៉ា, ចុងកៅស៊ូ, ដកពោធិ៍, បន្ទាយចាស់, ទ្រាំង, មណ្ឌល៣
	ស្វាយដង្កំ	ភ្នាជ័យ, កន្រ្តក, គោកក្រសាំង, ស្វាយព្រៃ, ពោធិ៍បុស្ស, ថ្មី, ស្វាយដង្កំ, សាលាកន្សែង, គ្រួស, វិហារចិន, ស្ទឹងថ្មី, មណ្ឌល១, មណ្ឌល២, តាភុល
	គោកចក	ត្រពាំងសេះ, វាល, ទក្សិណត្បូង, គោកចាន់, ខ្លៀន, គោកបេង, គោកត្នោត, នគរក្រៅ
	សាលាកំរើក	វត្តបូរី, វត្តស្វាយ, វត្តដំណាក់, សាលាកំរើក, ជន្លង់, តាវៀន, ត្រពាំងត្រង
	នគរធំ	រហាល, ស្រះស្រង់ជើង, ស្រះស្រង់ត្បូង, ក្រវ៉ាន់, អារក្សស្វាយ, អញ្ញាញ
	ជ្រាវ	ជ្រាវ, ខ្នារ, បុស្សក្រឡាញ់, តាចេក, វាល, ក្រសាំង, បឹង
	ចុងឃ្លៀស	ភូមិ១, ភូមិ២, ភូមិ៣, ភូមិ៤, ភូមិ៥, ភូមិ៦, ភូមិ៧
	សំបូរ	ញ៉ៅ, សំបូរ, វាល, ជ្រៃ, តាគង់
	សៀមរាប	ពោធិ៍, ភ្នំក្រាម, ប្រឡាយ, កក្រាញ់, ក្រសាំងរលើង, ស្ពានជ្រាវ, អារញ, ត្រៀក
ស្រងំ	កសិកម្ម, ថ្នល់, រកាធំ, ព្រៃធំ, ស្រងំ, ចន្លោង, តាចក	
សូទ្រីត	ចាន់សរ	ជាំ, គោកតឹង, ស្រែប្រី, ត្រពាំងទូក, ជុប, តាគោកកើត, កន្សែងក្រាម, កន្សែងលើ, តាគោកលិច, តាគោកកណ្តាល, សន្លោង, ស្វាយស, ដូនដៀវ, ថ្នល់, បែកកាំភ្លើង, គោកចិន, ចាន់សរជើង, ចាន់សរត្បូង, ច្បារលើ
	ដំរែក	ដូនហុង, ដំរែកលើ, ត្របែក, ព្រះត្រពាំង, អូរលុះ, គោករលួស, ក្រសារទំ, គោកមន, ដំរែកថ្មី, បន្ទាយស្រី, ស្រែធ្នង់, ដំរែកផ្សារ, បុស្ស
	ដានុន	ថ្នល់ដាច់, ត្រាវគៀត, គោកប្រស្សីត្បូង, គោកប្រស្សីជើង, រុនខាងត្បូង, រុនខាងជើង, ស្រម៉ធំ, វាល, បន្ទាត់បោះ, សន្លែ, ធ្នង់, គោកចាន់, បេង
	កំពង់ឃ្នាំង	ព្រែកស្រមោច, ស្ពានរែង, តាអូរស, ផ្សារឃ្នាំង, ចំការយួន, តាច្រឡើង, អូរតាពុត, ជ័យជេត, មុខវត្ត, ទាំង

	កៀនសង្កែ	កំពង់គ្រប់, កំពង់ឆ្នាំង, សាលាកោះ, គោកដី, ជ្រៃខាងជើង, ជ្រៃខាងត្បូង, ដូនឡី, ត្រពាំងព្រៃ, ថ្មី, ថ្នល់ដាច់កើត, ថ្នល់ចែក, ជីគាក
	ខ្នាស់	ផ្លាត, ថ្មី, ក្បួន, គោកសង្កែ, ជ្រៃ, យាងទេស, ខ្នាស់
	ខ្នារពោធិ៍	ឈូក, បុស្ស, បុស្សធំ, ដំរីឆ្កែ, សំបាត, សំរោង, រំដេង, ជប់
	ពពេល	ព្រៃលាន, ត្រពាំងត្រាវ, គោល, ថ្នល់ត្រង់, ត្រពាំងត្រុំ, ត្រាចពក, ពពេលកណ្តាល, ពពេលលិច, ក្រៀមពង, ដំរីកូន, ត្រពាំងផុង, ត្រពាំងប្រើយ, គោលថ្មី
	សំរោង	សំរោងខាងជើង, ថ្នល់ចែក, បិទមាស, ស្ទឹង, អង្កញ់, បត់ដង្កោ, ំស្វាយជ្រំ, ក្រាំងខ្លាយ, សំរោងខាងត្បូង
	តាយ៉ក	បឹងដំរី, ដាក់ផ្កា, ត្រាវបាក់, ផ្ការចែក, ចំប៉ី, បោយស្មាច់, បរិវាល, បឹងរៀន, តាយ៉ក
ស្រីស្នំ	ជ្រោយនាងងួន	ត្រុំជើង, បុស្សីសាញ់, ត្រុំត្បូង, យាយម៉ីថ្មី, ស្តៅពក, អំពៅដៀប, ជ្រោយនាងងួន
	ក្តាំងហាយ	ស្ទឹងតាវេត, ពង្របត់ចាន់, ស្ទឹងគង់, ល្បើក, សំរោង, ក្តាំងហាយ, គោកថ្នូរ
	ត្រាំសសរ	នាងស្រោង, រំដេង, ធ្លក, ស្មាច់, ព្រេច, បេង, ពង្រ
	មោង	មោងត្បូង, មោងជើង, ខ្លែក, កំបោរ, ល្វា
	ប្រើ	ប្រើ១, ប្រើ២, ត្រាំសសរ, ក្របៅ, ក្រូចចារ
	ស្ទឹងស្ពាន	ស្ទឹងស្ពាន, ច្រនៀង, ភ្នំដី, ដំណាក់ដំរី, ចំការចេក, ព្រះខ្សែត, ធ្លក, ត្រាំកង់, ចារ, សាលា, រមៀត, កណ្តាល, ដង្កោ, ល្បើប
ស្វាយលើ	បឹងមាលា	បឹងមាលា, ត្រពាំងបុស្សី, ទឹកលិច, សក្តា
	កន្ទួត	កន្ទួត, ខ្នារក្រៅ
	ខ្នងភ្នំ	តាពេញ, ខ្លាប៉ុ, ថ្មជ្រូញ, សង្កែឡាក់, អន្លង់ធំ, ពពេល, ថ្មី
	ស្វាយលើ	ជប់លើ, ជប់ក្រោម, ត្រពាំងខ្នារ, បិទផ្កា, ឆេះចាន, ត្រពាំងស្វាយ, អង្កញ់, រំចេក, ថ្មី, រលំទូក
	តាសៀម	តាសៀម, ដំបូកខ្ពស់, រហាល, ត្រពាំងទឹម, ក្រញូង
វ៉ារិន	ប្រាសាទ	កញ្ជ័ន, ទំនាបស្វាយ, កាប់ដៃ, ប្រាសាទ, រៀន
	ល្វាក្រាំង	គោកចាន់, អូរទៃ, គោកកណ្តាល
	ស្រែល្វាយ	ស្រែល្វាយ, ស្រែពោធិ៍, ល្វាក្រាំង, គោកវត្ត, សមុទ្រ, វត្ត, ព្រៃខ្ពស់
	ស្វាយ ស	អូរ, ស្វាយស, បុស្សីធំ, បុស្សីតូច, កំបោរ, ចារ
	វ៉ារិន	នេល, រំដួល, វ៉ារិន, គោកភ្នំ, គោកស្រុក, ទួលមាឌ, គោកគ្រួស

ខេត្តស្ទឹងត្រែង



(៥ ស្រុក, ៣៤ ឃុំ, ១២៨ ភូមិ)

ស្រុក	ឃុំ	ភូមិ
សេសាន	កំភុន	កំភុន, បានម៉ែ, កាតូត, សេសាន
	ក្បាលរមាស	ក្បាលរមាស, វៀសស្រណុក, ក្របីជ្រំ, ច្រប់
	ភ្នក	ភ្នក, បានប៉ឹង
	សាមយួយ	បាដើម, សាមយួយ, វៀសតាប៉ាន, ហាងសាវ៉ាត
	ស្តៅ	ភូមិ១, ស្តៅ២
	វៀសគរ	ភូមិ១, ភូមិ២
	តាឡាត	ស្វាយរៀង, ខ្សាច់ថ្មី, រំពាត់, តាឡាត
សៀមបូក	កោះព្រះ	កោះព្រះ
	កោះសំពាយ	កោះសំពាយ, ដំរីផុង
	កោះស្រឡាយ	ស្នាកោះ, ស្វាយ, ភ្នួល, កាំងដែក
	អូរម្រះ	អូរម្រះ, ត្បូងខ្លា, កោះជ្រើម, អូរច្រឡង់
	អូរឫស្សីកណ្តាល	អូរឫស្សីកណ្តាល
	សៀមបូក	សៀមបូក, អូរឡង, ទន្សង
	វៀសក្រសាំង	វៀសក្រសាំង, កោះក្រច
សៀមប៉ាង	ព្រែកមាស	ខិះស្វាយ, ខិះក្រោម, ពងក្រៀល, ខាំណោក

	សេកុង	សៀមប៉ាង, កែងព្រៃ, ចន្ទ, សម្តី, បានម្លង, បានហ្លួយ, ដនឡូង, លន់
	សន្តិភាព	គីរីវង្សាលើ, គីរីវង្សាក្រោម, អូរចាយ, ទិទាម, គីរីបាសលើ, គីរីបាសក្រោម
	ស្រែសំបូរ	កញ្ញាញគោក, កញ្ញាញទឹក, ស្រែបូស្សី, ពាមខិះ, កេតមៀង, សំរុង, ណាអូង
	ថ្មកែវ	ញ៉ាំងស៊ីម, ផាប៉ាង, ឡាកាយ
ស្ទឹងត្រែង	ស្ទឹងត្រែង	ភូមិព្រែក, ត្រពាំងព្រីង, កណ្តាល, ភូមិស្ពានថ្ម, ភូមិរាជាកូល
	ស្រះបូស្សី	ថ្មលាក, ភូមិលើ, ស្រែពោធិ៍
	ព្រះបាទ	បាចុង, កាំងមាម៉ាយ, កាំងដីស
	សាមគ្គី	ថ្មី, ហាងខ្សសួន, ហាងខ្សបាន, កោះខនឌិន, ខាំផាន់, គីឡូដ
ថាឡាបរិវាត់	អន្លង់កោ	ផ្កាវ, អន្លង់កោ, ទាល់, វាលពោធិ៍, ស្តង់
	ចំការលើ	រំដេង, ចំការលើ, រុន
	កាំងចាម	កែស, ដូង, កាំងចាម, កាំងក្លោក, កំពង់ប៉ាង
	កោះស្នែង	កោះស្នែង, កោះស្រឡៅ, កោះកី, ជាំធំ
	អន្លង់ជ្រៃ	អន្លង់ជ្រៃ, ម៉ន, ស្រឡៅ
	អូរដី	អូរដី, ពងទឹក, អន្លង់ស្វាយ
	អូរស្វាយ	កោះព្នៅ, អូរស្វាយ, អូររុន, រើនសៀន, កោះហ៊ីប
	ព្រះវិគីល	លើ, កណ្តាល, កោះឈើទាលតូច, កោះឈើទាលធំ, កោះល្ង, ក្រឡាពាស, ក្រោម, អន្លង់ស្វាយ
	សំអាង	សំអាង, ឆ្នាំង
	ស្រែបូស្សី	ស្រែបូស្សី, អន្លង់ក្រមួន
ថាឡា	ថាឡាបរិវាត់, អូរព្រែល, កាំងតេជោ, វាលខ្សាច់	

ខេត្តស្វាយរៀង



(៧ ស្រុក, ៤០ ឃុំ, ៦៩០ ភូមិ)

ស្រុក	ឃុំ	ភូមិ
ចន្ទ្រា	បាទី	ត្រពាំងផ្លុង, ថ្នាញ, ប្រសប់លាក់, ច្រកបួស្សី, ផ្ទាល់កែង
	បារិត	តាបឺប, តាពៅ, បារិតលើ, បារិតកណ្តាល, ច្រកលាវ
	ចន្ទ្រា	ចន្ទ្រា, គោកតែក, តុងម៉ៅ, សែន្តរ
	ច្រេស	ត្រពាំងរុន, ត្រពាំងធ្នូក, ដូនឈូយ, ត្រពាំងដៀលើ, បន្ទាស្លឹក, ទួលស្ពាន, ត្រពាំងដៀក្រាម, ទួលអំពិល
	មេសថ្ងក	ស្វាយគុយ, ដីក្រហម, តាដេវ, បុស, បារ៉ាយ, ពោធិ៍
	ប្រាសាទ	ប្រាសាទ, កណ្តាល
	ព្រៃអង្គញហ	គោកឈ្លៀង, កំពោតជ្រូក, ជ្រៃធំ, ព្រៃទប់, អង្គសាលា, កំពោតលៀប, ព្រៃអង្គញ, បុសក្រសាំង
	ព្រៃគគីរ	អង្គក្នុង, ត្រពាំងបុណ្យ, ចំការលាវ, ព្រៃគគីរ, កោះគោ
	សំរោង	កោះក្បានជើង, កោះក្បានកណ្តាល, ចេក
	ទួលស្តី	ទួលស្តី, ដូនទៃ, កោះបួស្សី
កំពង់រោទិ៍	បន្ទាយក្រាំង	ពោធិ៍ក្រូច, កែវជះ, ប្រចន្ទ្រា, បន្ទាយក្រាំង, ធំ
	ញរ	រោទិ៍, ត្រពាំងឆ្នួញ, ត្រពាំងត្រាវ, ញរ, ព្រៃត្រៀ, ស្វាយអាណាត
	ក្សេត្រ	ពោធិ៍, ខ្សែត្រ, កណ្តាល, ត្រាក, ព្រៃតាញ៉ាយ, ព្រៃសង្កែ, ថ្មី, ស្រម៉, ត្រពាំងកំពិស, ព្រៃចារ, ត្រពាំងឈូក, ត្រពាំងស្លាច់, ព្រៃចំណារ, បួស្សីអម

	ព្រះពន្លា	ត្រង្រង, ព្រះពន្លា, ត្រោក, អូរដូនអាម, ត្រពាំងលាជ, ត្រពាំងរុន, អង្គក្នុង, ព្រីងជ្រំ
	ព្រៃធំ	ព្រៃធំ, គគ្រួស, តាកែង, ព្រះបាក់ក, ព្រៃសាគុំ
	រាជមន្ទីរ	ត្រពាំងថ្នា, ដែកភ្លើង, បុស្សីដោច, ភ្នំស្រូវ
	សំឡី	ស្វាយ, ព្រៃម្នាស់, សំឡីខាងត្បូង, សំឡីខាងជើង, តាប៉ោ, ស្វាយចេក, ព្រៃភ្នំត្រ, ព្រៃផ្កាវ
	សំយ៉ាង	បុស្សីលៀប, ស្វាយកន្ត្រៃ, សំយ៉ាង
	ស្វាយតាយាន	ព្រៃស្លៀង, ត្រពាំងត្រាច, សេកជ្រំ, រាមដោ, ព្រៃប្រើស, ព្រៃធ្លក, បុស្ស, ពោធិ៍ថ្មី, ដើមពោធិ៍, ស្វាយតាយាន
	ស្វាយតឿ	តាដោ, តាណរ, យោសាង, ទាហានក្រោម, ទាហានលើ, សាមគ្គី, ស្វាយតឿ
	ថ្មី	ព្រៃវល្លិ, អូរ, កោះត្រាច, ថ្មី, វាលម្អូម, ជប់ព្រីង
	ត្នោត	ខាងកើតវត្ត, ខាងលិចវត្ត, បុណ្យ, ពោធិ៍, ធ្លកថ្មី, ធំ, ព្រៃប្រើស, ក្បាលថ្នល់, ពោធិ៍ម្អូម, កណ្តាល, ត្រោក
រដ្ឋល	បុសមន	បុសមនលើ, បុសមនក្រោម, វាល, បុសស្វាយ, បុសផ្កាង, ថ្មី, ស្រម៉
	ធ្នា	ធ្នា, ក្រសាំង, ព្រៃកត្នោត, បឹងកែក, ត្រពាំងពោន, ព្រៃពោធិ៍, ពង្រ, ព្រៃចំការ
	ចក	ចក, ស្វាយរូង, ព្រៃគាវ, ឆ្អឹងពស់, លាក់ជា, ចំបក់កោង
	ជ្រុងពពេល	ទួលសាលា, ទួលទ្រា, នាងចាន់, ក្រូច, ព្រះអង្គកែវ, ត្រពាំងគ្រួស, ត្រពាំងក្រែត
	កំពង់អំពិល	ត្រពាំងដំរី, តាសក់, កំពង់អំពិល, បឹង, ទួលច្រេស, ស្វាយរលំ, តាតែ
	ម៉ឺនជ័យ	អំពិល, អង្គពក, ចុងព្រែក, ហែកសំណាញ់, ម៉ឺនជ័យ, ព្រៃបឹង, តាខេង, ត្រាចទទឹង, ត្រពាំងកណ្តាល, វាល
	ពងទឹក	អណ្តូងក្រសាំង, បុសតូច, ព្រៃតាយន្ត, ព្រៃស្រគុំ, ត្រពាំងផ្កាវ, ត្រពាំងថ្នល់, សេកយំ, ទួលតាកែវ, ទួលតាយួន
	សង្កែ	ស្វាយរំពារ, ពោន, តាជោរ, ទួលចំបក់, ត្រពាំងរុន, តាប៉ោង, គោកស្រម៉, តាណែង
	ស្វាយចេក	អន្លង់ស្ពាន, បាក្រុង, ច្រកស្តុរ, កណ្តាល, ពពួល, រោងដំរី, ស្វាយចេក, ត្រពាំងចំបក់, ថ្មី
	ថ្នាធ្នង់	ត្រពាំងក្នុង, ចំណតត្រាច, ថ្នា, ធ្នង់, ព្រៃកពក, ត្រពាំងថ្ម, ថ្មី
រមាសហែក	អំពិល	ទឹកវិល, ត្បែង, តាម៉ៅ, ត្រពាំងប្រី, ត្រពាំងពពេល, ត្រពាំងពិការ, អំពិល, រមាសហែក, ព្រៃបុស្សី, ត្រោក
	អណ្តូងពោធិ៍	អារក្សស្វាយ, ថ្មី, ត្រពាំងជ័រ, ត្រពាំងត្បាល់, បុសគគីរ, ត្រពាំងបន្ទាយ, ត្រពាំងបុស, ចុងព្រែក, រាមសេនា, រោងស្មៅ
	អណ្តូងត្របែក	ទួលច្រេស, កំរើង, ទួល, ជីកដី, អណ្តូងត្របែក, ត្រពាំងស្មាច់
	អង្គប្រស្រែ	ត្រពាំងរាំង, ក្បាលក្រពើ, ត្រពាំងរំដេញ, សំរោង, ត្រពាំងព្រីង, ក្តាម, អង្គប្រស្រែ, អង្គក្នុង, ច្រកម្រាក់, បែកចាន, ថ្នល់ពាម, ត្រពាំងធំ
	ច្រើន	បល្ល័ង្កជា, សំឡៅ, ត្រពាំងធ្លកខាងជើង, ត្រពាំងធ្លកខាងត្បូង, ព្រៃកប្បស, ត្រពាំងពោន, តាករ, ច្រើន, តាខិន,

		ក្រហមក, ត្រពាំងគុំ, ព្រៃទទឹង, ត្រពាំងរុនទី ១, ត្រពាំងរុនទី ២, ត្រពាំងរុនទី ៣, ចុងព្រៃក, ព្រៃរលួស, គរ
ព្រៃធំ		ត្រពាំងកែវ, ត្រពាំងភ្លោះ, ស្រះ, អន្លូង, ថ្មី, ព្រៃវែង, ព្រៃឈើទាល, ចុងព្រៃ, ដងក្តារ, សណ្តោ, ត្រពាំងស្មាច់, ដក់ពរ, ព្រៃរមៀត, ខ្ពបត្រាច
ដូង		តាសួស, ពោន, ត្រពាំងស្លា, បុសសង្ឃរ, កំពង់ថ្មា, ព្រិច, ត្រពាំងធ្លក, ឈើទាល, ត្រពាំងធំ, ព្រៃទួល, ថ្មី, ត្រពាំងស្វាយ, ត្រពាំងក្រឡាញ់, ព្រៃអង្គុញ, គរ, ដូង, ត្រពាំងផ្ទុង, ក្រញូង, ជាផាជ, ត្រពាំងរំពាក់, ស្វាយពក, ផ្នកព្រីង
កំពង់ត្រាច		ខ្លាលោត, ព្រៃខ្លាយ, កំពង់ត្រាច, ចុងអូរ, ឈើភ្លើង, តាហង់, ប្រម៉ាត់ប្រាំ, ព្រៃក្រឡាញ់, តាត្រាវ, តាខុប
គគីរ		តាសេក, ព្រៃក្តី, តាវាំង, ត្រពាំងស្តុន, គគីរ
ក្រសាំង		ព្រៃផ្ទៀក, ថ្មី, ក្រសាំង, ស្មាច់, ផ្ទង់, តាមិញ, ផ្នកវាយទី ១, ផ្នកវាយទី ២, ឈូក, ត្រពាំងព្រៃ
មុខដា		មុខដា, សំរោង, ក្រញូង, ព្រៃផ្តៅទី ១, ព្រៃផ្តៅទី ២, ត្រពាំងត្បាល់, រមៀត, ផ្ទល់ទទឹង, ផ្ទល់គ្រួស, បុសកប្បាស
ម្រាម		អកម្លូល, បឹងភេ, ម្រាមខាងត្បូង, បឹងមុង, ទួលស្រងុំ, វាល, អំពិល, ព្រៃព្រែក, ព្រៃជ័រ, ធ្មា, ត្រឡាច, ត្បែង, ត្រពាំងត្រសក់, ពពាយ, ជ្រុងពពេល, ត្រពាំងជ័រ, ម្រាមខាងជើង, តាទ្រូ, ឈើក, តាបាំង
សំបូរ		ព្រៃកន្តោក, បិតមាស, រមាំងទ្រេត, ប្រសាទ, ភ្នាតពង, សំបូរ, ស្លឹក, ព្រៃក, ព្រៃគូរ, អណ្តូងខ្ពស់, ព្រិច
សម្បត្តិមានជ័យ		ព្រៃស្រះ, ចំការកោះ, ទួលស្រម៉, បិតទឹង, ឈើក, ត្រពាំងប្រស្សី, ទួលជ័យ, ព្រៃតាម្ល, ត្រពាំងស្តុន, ក្រឡាញ់ទី ១, ក្រឡាញ់ទី ២, ព្រៃក្រញូង, ផ្ទល់
ត្រពាំងស្តៅ		ទួលជ័រ, វត្តចាស់, ត្រពាំងស្តុនថ្មី, ស្វាយប៉ោ, តាកុត, ស្វាយទន្ទឹម, ក្រូច, ម្រះព្រៅ, ថ្មី, ត្រពាំងស្តុនចាស់, ត្រពាំងស្តៅ, បន្តាស្តិត, ខ្នងជ្រូកខាងកើត, ទួលសុក្រំ, ខ្នងជ្រូកខាងលិច, ត្រពាំងឈ្មាង, ត្រពាំងរំដេញ, អង្គ, ទួលរមៀត, ត្រកៀបក្តាម
ត្រស់		បុស្ស, វត្ត, មុន្នីប្រឹក្សា, ម្រាក់ទាប, ត្រស់, តាសួស, ពពេល, ពពូល, វាលវែង, វាលត្នាត, សេរីអោ, បឹង, ត្រពាំងបន្ទាយ
ស្វាយជ្រៃ	អង្គតាសូ	ចែងម៉ែង, ត្រពាំងឈូក, បឹង, ម្តុម, ត្រពាំងថ្ម, ស្វាយមីង, សណ្តោ, ថ្មពាន, ព្រៃឈើទាល, រកា, បឹងក្រៀល, ម៉ឺនសាយ
	បាសាក់	សាលារៀន, ស្វាយតាភ្នំ, បាយ៉ាប, ពោធិ៍តារសំ, បាសាក់
	ចំបក់	ថ្មី, តានូ, ទួលខ្ពស់, អំពៅព្រៃ, ព្រៃតាពៅ, ទួលច្រេស, អង្គសាលា
	ចំលង	ជៀបស្សី, ព្រៃក, ចំបក់គុយ, តាជែ, វាលល្វើត, ប្រស្សីព្រៃ, តាស្តាង
	តាសួស	ព្រៅ, អង្គសដី, ស្វាយក្តែរ, ចំបក់កោង, បឹងអណ្តែង, ព្រៃក, ត្របែកប្រហោង, តាប៉
	ចេក	ស្វាយ, ផ្ទល់, ស្វាត, ទទា, ចេក, ចំបក់, កណ្តាល, មេលោង, ឃ្នាំង, គក់ប៉
	ឈើទាល	រំដេញ, ព្រៃក, សំរោង, ពោនកក, ចេក, សង្កែ, តាវាក់, ព្រៃរកា, ឈូកស, ឈើទាល, ព្រៃចំបក់, នារាទេន

	ដូនស	បឹងកែក, ព្រៃរកា, រំពាត់ជ្រូក, ព្រៃពោធិ៍, អូរស្រង់, ចិន្យា, ដូនសរ, ត្រាច, ដូងព្រះ, សូរ, គួយ
	គោកព្រីង	ក្តុម្ពីរ, កន្ទួតប្រោង, ថ្នា, កណ្តាល, អង្គកប្បាស, ស្វាយប្រហិត, លាចលយូក, ចំបក់ឆ្អឹង, ត្បែង, ដូនលែប
	ក្រាលគោ	ធ្លក, ព្រៃញីយ, ក្រាលគោ, គោកកណ្តាល, បន្ទាស្អិត, យូច, បឹងអីខាងត្បូង, បឹងអីខាងជើង, បូស្សីជួរជើង, បូស្សីជួរត្បូង, ព្រៃខ្លា, ព្រៃធ្នង់, បូស្សីទទឹង
	គ្រួស	ចំបក់, ថ្នា, គ្រួស, ក្រៅ, រវៀង, សំរោង, ក្រសាំងជ្រំ, ឆ្ពោះ, កណ្តាល, ល្វា, ក្រោក
	ពោធិ៍រាជ	ចិន្យា, ត្បែង, អញ្ចាញ, ឃ្នាំង, តាម៉ុ, ព្រៃខ្លា, ពោធិ៍រាជ, ព្រៃដំឡូង, ប្រាសាទ, អូរសំដី, ត្រពាំងធ្លក
	ស្វាយអង្គ	អណ្តូង, កណ្តាល, សំព័រ, ស្វាយអង្គ, គោល, ធ្នង់, ខ្នុរខាងជើង, ខ្នុរខាងត្បូង, ស្វាយផ្អែម
	ស្វាយជ្រំ	ថ្មស, ត្របែក, យូត, ស្វាយជ្រំ, បឹងវែង, ស្វាយក្លោ, ព្រៃកទប់
	ស្វាយធំ	ស្វាយចេក, ធ្នង់, អង្គបូស្សី, ត្រាកធំ, ដក់ព, ទួលទ្រា, ស្វាយដូនអី, ចំរេះ, ត្រាកតូច, ស្វាយ, ពពារ, ក្រាំងលាវ
	ស្វាយយា	មហាសួន, ស្វាយជំរៅ, ព្រៃបន្ទាយ, រោះព្រីង, ដំណាក់កន្ទួត, ក្បាលដំរី, ទួលវិហារ, ក្តីស្លា, ប្រម៉ា, ស៊ីការ, កៀនតាសៀវ, ចំការចេក, ស្វាយយា, ព្រៃផ្អែម, តាកោរ
	ធ្លក	ដូនទង, ស្វាយគ្រាង, អំពៅព្រៃ, ធ្លក, កណ្តាល, ធំ, ទៃយា, សំដី
ស្វាយរៀង	ស្វាយរៀង	ស្វាយរៀង, វាលយន្ត, រោងបន្លែ, មេភ្លើង, ស្រះរង, កៀនសាំង, ចុងព្រែក
	ព្រៃធ្លាក់	សួនថ្មី, រូបគោ, សាលាស្រុក, ព្រៃធ្លាក់, អណ្តូងបូស្សី
	គយត្របែក	គយត្របែក, តារាងបាល់
	ពោធិ៍តាហោ	ក្បាលស្ពាន, ឡ, ថ្នល់កែង, ពោធិ៍តាហោ
ស្វាយទៀប	ច្រកម្ទេស	កំពោតស្ពាន, ថ្នល់ជាតិ, ច្រកម្ទេស, ព្រៃផ្កា, សាមគ្គី, ថ្នល់ទទឹង, ដំបូកជួរ, ទួលអំពិល, វាល, កំពោតប្រស់, សាលាទាន, ព្រៃទុប, បត់ស្លឹក, ថ្មី, ធ្លក
	គគីរសោម	សង្កម, កំពោតទូក, ត្បែង, ឈើទាល, ព្រៃតាជីក, ទួលអង្គ, វាល, បាត់ថង់
	កណ្តៀងរាយ	ប្រសូត្រទី ១, ប្រសូត្រទី ២, បន្ទាយ, ថ្នល់កែង, លៀប, ក្បាលថ្នល់, ដើមពោធិ៍, កណ្តៀងរាយ, ជុប
	មនោរម្យ	អូរតាមោ, មនោរម្យ
	ពពែក	ធ្លកព្រីង, ថ្នល់កែង, កំពង់រទេះ, ទួលច្រេស, កំពោតម្រាក់, ស្វាយគយ
	ព្រៃតាអី	តាប៉ាញ, ត្រពាំងតាអី, ត្រពាំងផ្លាំង, ស្វាយផ្អែម, ត្រពាំងចក, ត្រពាំងស្បូវ
	ប្រសូត្រ	ព្រៃវដ្តល, ពោធិ៍វង្ស, អង្គស្វាយ, ទួលត្របែក, ឈើទាល, ព្រៃទទឹង, ព្រៃតាយីង, ព្រៃទួល, អង្គតាមោក
	រមាំងផ្កោល	ទន្លេរៀង, ស្វាយ, ខ្នុរ, ខ្លាយ, បូស្សីជ្រូក, ក្រញូង, ព្រៃធ្នង់, បែកចាន, រមាំងផ្កោល

សំបូរ	ទួលអង្កប៉, ថ្មី, ត្រពាំងអំពិល, ព្រៃទទឹង, អូរក្តាម, សង្ក្រាន, សំបូរ, ព្រៃសម្បត្តិ
សង្ក្រាន	ថ្មី, បាក់រនាស់, ធ្លក, ស្រម៉ែជ្រៃ, ចំបក់ពាម, ព្រះទន្លេ, ពន្លា, អកនាគ
ស្វាយរំពា	អង្ក្រង, ទួលអំពិល, ស្រម៉ែ, កណ្តែត, កក់, ស្វាយធំ

ខេត្តតាកែវ



(១០ ស្រុក, ១០០ ឃុំ, ១១១៧ ភូមិ)

ស្រុក	ឃុំ	ភូមិ
អង្គរបុរី	អង្គរបុរី	កំពង់ល្វែង, ស្ទឹងកំបុត, ព្រៃសំបួរ, ទួលសាំង ក, ទួលសាំង ខ, សាមគ្គី
	បាស្រែ	ស្វាយត្បូង, ស្វាយជើង, បាស្រែ, រំលក, ព្រៃបាសីង, តាសី, រកា, ពួនកក
	គោកធ្លក	ព្រែកតាផ, ព្រែកដា, ទួលពុទ្រា, បាក់ដៃ
	ពន្លៃ	អំពិល, ស្រម៉ុក, ពន្លៃជើង, ពន្លៃត្បូង, សំរោង, ធ្លកយល់
	ព្រែកផ្កាល	អង្គរ, កំពង់ពោធិ៍, ភ្នំបុរី, បាទេព
	ព្រៃផ្កាំ	ព្រៃផ្កាំ ក, ព្រៃផ្កាំ ខ, ព្រៃផ្កាំ គ, ទ្រង់ភូមិ, យាប្តី, តាមូង
បាទី	ចំបក់	តានប៉, បចាម, ប្រះព្រៅ, ត្រពាំងលាន, រុន, ត្បូងម, កន្លែងខ្លា, សីហា, , បឹងលាច, វាលប្រីយ៍, ស្រមោចហែរ, ត្រពាំងត្រយឹង
	ចំប៉ី	ដើមដូង, ម្កាក់, ត្រកៀត, ព្រែក, មឿងប្រចិន, ព្រៃមូល, ជើងលោង
	ដូង	ប្រមូលសុខ, ក្រាំងប្រទាល, ស្វាយខម, យុត្តា, ចេក, ដូង, កណ្តាល, តានន
	កណ្តឹង	ក្រសាំង, ក្រាំងអំពិល, ឱសាសាំង, ព្រះម្លប់, ត្រពាំងលើក, កណ្តឹងធំ, ហនុមាន, កណ្តឹងតូច
	កុមាររាជា	ព្រៃខ្លា, ត្រពាំងផ្លុង, សិរីមានជោគ, ត្រមូងជ្រំ, ក្រាំងពង្រ, រយ៉ក, ស្តុក, ច្បារមន, ថ្មី, ខ្នារទង់, ព្រៃស្លែង, កញ្ចាង, កញ្ចំ
	ក្រាំងលាវ	ត្រពាំងពោធិ៍, ស្រីគ្រងរាជ្យ, ព្រៃត្រាច, សាមគ្គី, តាប៉ែន, មានជ័យ, មានជោគ, ប្រាសាទ, ត្រាចកុះ, ត្រាំត្បាល់, រូង, ត្រពាំងអង្គ, ដើមស្វាយ, ព្រហូត, ត្រពាំងឈូក, ទួលស្លែង, ឈើទាលជ្រំ, ក្រាំងលាវ, សៀមដេក, ព្រៃជន្លូញ, ត្រាំសសរ, ផ្ទះដាច់, បាញ់ខ្លា

	ក្រាំងធ្នង់	ហនុមាន, ត្បែង, ខ្នារ, ផ្ទះទក្សិណ, ប្រដាងស្តៅ, ស្បែងដំរី, ក្រាំងធ្នង់, ទន្លេបាទី
	លំពង់	ក្រាំងធំ, ត្រយឹងខ្ពស់, បាក់រនាស់, ត្រពាំងក្រឡាញ់, ថ្មី, ពូនភ្នំ, កណ្តាល, ពានមានកើត, ថ្មស, ត្រពាំងគ្រួស, ត្រពាំងក្រឡាង, ពានមានលិច
	ពារាម	តាំងញាតិ, ពារាម, ខ្នារធំ, ខ្នាររោង, ត្រពាំងយោង, ជំរៅ, ក្រាំងក្របាង, ក្រស
	ពត់សរ	ព្រៃស្វា, ក្រូច, ក្រាំងពោធិ៍, ត្រពាំងត្រាវ, ចំបក់, ពត់សរ, តាំងប្រស្សី, ឃ្នាំងសម្បត្តិ, កណ្តាល, ខ្នាន់មាន, ខ្នារកូន
	ស្ងួត	ចំប៉ា, ត្រាំខ្នារ, ត្រពាំងប្រស្សី, សំរោង, ព្រៃហែក, ត្រពាំងឈូក, ជើងកូត, ភ្នំតូច
	តាំងដូង	ព្រៃក្តី, អង្គក្រឡាញ់, អំពែទុំ, រវៀង, ព្រៃក្រាយ, ផ្សារគុម្ពប្រស្សី, សំរោងជ្រៃ, ទួលល្អុង, នាឡិ, តាំងដូង
	ត្នោត	ត្នោត, រំចេក, តានប៉, តានន, ថ្មី, ពែ, ព្រៃជប់, ឈើទាល
	ត្រពាំងក្រសាំង	ត្រពាំងក្រសាំង, ធ្លក, រលាំង, ត្រពាំងព្រិច, កណ្តាល, ត្រពាំងគៀប, ត្នោតជ្រៃ, គោដួល, រំដួល, ម្រះព្រៅ, ត្រពាំងធំ, យាមមៅ, ទឹកថ្លា, រកាពក, ត្រាំសសរ, បឹងពញាកុក, ត្រពាំងចំការ
	ត្រពាំងសាប	ពូនភ្នំ, ត្រពាំងទឹម, រកាខ្ពស់, ខ្សាច់លប់, រលាំងត្រើល, ចក, ត្រពាំងសាប, តាស្សី, សង្កែ, ស្មៅខ្លី, អាជាំង, ព្រេច, ស្តុកប្រិយ័, ដើមក្រាយ, ត្រកៀត
ប្តូរិជលសារ	ប្តូរិជលសារ	អង្គក្រូច, ស្នាយដូច, កំពង់អំពិល, អន្លង់ទៀន, ក្អែកយំ, ដើមគរ, ព្រែកខ្សាច់
	ជ័យជោគ	សង្កែជួរ, ជ័យជោគ, គោកបញ្ចា, អញ្ចាញ, ដីលើក, តារាគមន៍, បន្ទាយស្លឹក
	ដូងខ្ពស់	តាសែ, ស្ងួត, រទេះភ្នក, ត្រពាំងទន្លេ, អាចម៍ទន្លាយ, ដូងខ្ពស់, តាវស់, តាយឹង, ត្រើយឃ្នោក, អង្កាញ់, ជ្រៃងោក, ព្រៃម្លប់
	កំពង់ក្រសាំង	ប្តូរិជលសារ, កំពង់ក្រសាំង, ក្តុលជ្រៃ, សង្កមមានជ័យ, ថ្មបីដុំ
	គោកពោធិ៍	កណ្តាល, ពងទឹក, ជ្រៃគោកពោធិ៍, ព្រៃមូល, ព្រៃហៀវ, អ្នកតាត្បាល, កំពង់យោល, ថ្មស
គីរិវង់	អង្គប្រាសាទ	ពោធិ៍តាម៉ុក, រនាមត្នោត, ប្រដាយ, អង្គប្រាសាទ, ភ្នាស, វត្តស្វាយ, ភ្នំលន្ទះ, ទួលស្វាយ, ស្វាយធំ, ក្របាក់
	ព្រះបាទជាន់ដុំ	ពោធិ៍ខ្លិត, កំពង់, ត្រពាំងស្រង់, ត្រើយទន្លាប់, ព្រៃធំ, ពោធិ៍រោង, ប្រដាយ, ពោធិ៍
	កំណប់	កំណប់, ក្រដុល, ដើមស្លែង, ខ្ពស់, ពោធិ៍សង្កែ, ចំការទៀប
	កំពែង	តាពៅ, ធំ, វត្តភ្នំ, អាងខ្មៅ, ជីប្រាក់, ហន្តា, អណ្តូងជ្រុង, ពន្លៃ, តាមែង, ស្វាយវល្លិ, ប្រាសាទ, ពោធិ៍បាយ, ច្រកជីតាំ
	គីរិវង់កោះ	ចំបក់ទឹម, ព្រៃតាម៉ៅ, ដើមបេង, ព្រាល, ចេក, ប្រដាយស្លែង
	គោកព្រេច	ត្រពាំងព្រឹង, ក្បាលដំរី, គោកព្រេច, ជីយ្យល់, ឈើនាងខ្ពស់, ស្លែង, សំរោងខាងកើត, សំរោងខាងលិច, ចំបក់, អណ្តូងធំ, គោកគ្រួស, ព្រៃជើង, បាម
	ភ្នំជិន	ផ្សារ, តាឡឹង, កណ្តាល, តារុង, ថ្នា, អណ្តូងគៀន, ធំ, ទទឹង, ថ្មី

	ព្រៃអំពក	ព្រៃលៀប, ខ្វាវ, ត្រពាំងព្រីង, អំរ៉ែ, សូបិន, ព្រៃអំពក, ថ្នល់លោក, ពុម្ពអិដ្ឋ, ឈើទាលភ្លោះ
	ព្រៃវែង	ភ្នំក្រពើ, បួរ, ចំរេ, ដំណាក់ថ្លាន់, បពល, ត្រពាំងជ័យ, ដីក្រហម, ត្រពាំងវែង, ត្រពាំងពិដោរ, ព្រៃវែង, បឹងទំនប់
	រាមអណ្តើក	ស្វាយសរ, ត្រយឹង, ត្រពាំងរុន, រាមអណ្តើក, ត្រពាំងខ្លៅ, កោះកុសល, គោករកា, ពង្រ
	សោម	ទួលពង្រ, ស្រែឃ្លូញ, ស្រែកែស, ព្រាល, ថ្មី, ពឹងពង, សោម, ដើមវែល, ដើមអង្កោល, នាសារគីរី, ទន្លាប់, ពងទឹក
	តាអូ	ក្រសាំងពុល, រលៀក, ស្លា, ដោម, ជាន់ថ្មីខាងកើត, ជាន់ថ្មីខាងលិច, ក្រាំងតាមូង, តាអូខាងជើង, តាអូខាងត្បូង
កោះអណ្តើក	ក្រពុំឃ្លូត	ដើមដូង, បេង, ក្រពុំឃ្លូត, ព្រៃម្លូ, ពានី, តាពរ, តាអ៊ុយ, កោះមាត់, វត្តស្លា, ជ្រោយពោន, ខ្លាគ្រហឹម ក, ខ្លាគ្រហឹម ខ, ត្រពាំងទន្លេ
	ពេជសារ	តាបួរ, ជន្ទល់មេយ, ព្រៃធំ, ដំណាក់, ព្រៃបាយ, គោកដូង, ត្រពាំងក្រសាំង, តាមោក, ពោធិ៍, ពោន, ពេជសារ, ស្រែង, ស្តៅ, ចុងអង្ករ, អង្កញ, តាបោះ, គោកខ្ពស់
	ព្រៃខ្លា	ស្រម៉, ស្រែបឹង, មេលងខាងត្បូង, មេលងខាងជើង, កន្សោមអក, ចំបក់, សំភ្លី, គរ, ក្រាំងប្រស្សី, ព្រៃខ្លាខាងជើង, ព្រៃខ្លាខាងត្បូង, បន្ទាយធ្លាយ, កែវកាំភ្លើង, ទួលកណ្តាល, ជំរុំ
	ព្រៃយុត្តា	តាញឹម, ព្រៃបាយ, តាភិន, តាផាន់, តាហៀន, ពងអណ្តើក
	រមេញ	រមេញខាងត្បូង, រមេញខាងជើង, ដើមចាន់, មាណគ, ដើមក្រូច, ប្រឡាយមាស, ចំបក់ឯម, សំរោង, ប្រាសាទ, ដើមពោធិ៍
	ធ្លាប្រជុំ	រលួស, លៀប, ត្រពាំងកក់, អណ្តូងសំរិទ្ធិ, រូង, ញៅ, ស៊ីស្លា
ព្រៃកប្បាស	អង្កាញ់	រកា, បានយ, ផ្សារជ្រៃ, ព្រីង, ស្វាយពារ, អង្កាញ់
	បានកាម	សំរោងម្រះ, ដូងខ្ពស់, ថ្នកដូងទុំ, ថ្នល់បត់, សេដ្ឋី, ពន្លង, តាវង់
	ចំប៉ា	ពន្លាំង, ប្រស្សីថ្មី, ជ្រយ, ជំពូត្រីក, ចំប៉ា, សំរោង, ដង្ហិត, ចេក, រនាមពេជ
	ចារ	អំពិលលិច, អំពិលកើត, ស្រែពោធិ៍, ចារ, ច័ន្ទមង្គល, ស្លា, បាំងបាត់, ស្វាយចាល់, អង្គស្វាយចេក
	កំពែង	តាមូង, ចង្កើប, តាលូង, ថ្មី, កំពែងធំ, កំពែងតូច, អង្គជ្រូក, ចំណោម, ត្រពាំងអង្គ
	កំពង់រាប	ពាម, ជំនីក, កញ្ជិល, កំពង់លាវ, កំពង់រាប, កំពង់ស្រម៉, ក្លែងគង់
	ក្តាញ់	ត្រពាំងស្វាយ, សម្តេចពាន់, ក្តាញ់, ក្បូប, វាល, ក្រាំងវិច, អង្គ
	ពោរចាក	ក្តីតាហុក, ថ្នល់បត់, ស្វាយសំរោង, អង្គសង្កែ, ក្រសាំង, ព្រៃតាពង, គោកអង្គង់, សមរលាវ, សមរខ្មែរ, គរ, គោកកញ្ចាប
	ព្រៃកប្បាស	ពេជចង្វា, ត្រពាំងក្រូច, ព្រៃកប្បាស ក, ព្រៃកប្បាស ខ, ព្រៃកប្បាស គ, សំចត, ព្រៃព្រំ, ដើមពោធិ៍, អំពិលរៀង, អូរ
	ព្រៃល្វា	ព្រៃល្វាកើត, ព្រៃល្វាលិច, អន្លង់មាស, តាខុន, អង្គក្រសាំង, ល្វាត្នោត

	ព្រៃឆ្នាំ	ព្រៃរបង, គោកទ្រា, ព្រៃឆ្នាំត្បូង, ព្រៃឆ្នាំជើង, ត្រពាំងធំ, ជំរុំ, សែវវ៉ា, ព្រៃភ្នំ, ព្រៃឈើទាល, ដុង, ស្ថាន់មុនី
	ស្មៅ	ក្រាំង, ទង្កែវ, ស្មៅ, រកា, ធម្មវិន័យ, ត្រពាំងរាំង
	តាំងយ៉ាប	ត្រពាំងទា, ព្រៃចំបក់, ត្រពាំងស្តុក, ស្នួលខ្ពស់, ក្រាំងអំពិល, ក្រាំងចំរើន, ជំរៅ, កែវចំរើន, រលួស, ច្រឡៃខ្ពស់, អង្ករវាយ, សំបូរ
សំរោង	បឹងត្រាញ់ខាងជើង	ខ្នាចជើង, ខ្នាចត្បូង, ឈើទាល, ពេជ្រទ្រា, រមន់, បីពៃ, ពេជ្រដង្ការ, អង្កររាំង, កូនរមាស
	បឹងត្រាញ់ខាងត្បូង	ដក់ពរ, ស្រីជ័យ, ខ្នាររុង, បឹងត្រាញ់, តាសំ, មហារាជ, ហង់ហេង, កំប៉ៅ, ត្រពាំងវែង, ត្រដក់ពង
	ជើងគួន	ត្រពាំងវែង, តាម៉ៅ, ត្រពាំងវិហារ, ត្បាច, តាខ្យង, ជើងគួន, ពន្លាំង, អញ្ជាញ, ថ្មី, ក្រាំងឡូង, ស្វាយចេក
	ជំរះពេន	ស្រែតាសុក, ស្វាយរុន, ធ្លកដំណាក់លួង, ត្រមែង, ដំណាក់ត្រយឹង, តាបឹង, ព្រៃខ្លា, ពន្លី, កន្សោមខ្លែង, ត្រពាំងខ្នារ, អង្ករផ្កៀក, ជំរះពេន, ស្នែង, ត្រពាំងរំដួល, បឹង, ត្រពាំងចំបក់, ព្រៃនាងពួន, ស្នែងរមាំង, ព្រៃស្នួល
	ខ្នារ	លាក់រទេះ, ត្រពាំងរាំង, ព្រៃជ័រ, រះពោះ, ត្រពាំងឃ្លោក, អង្កញ់, ត្រាំគល់, កាប់នីម, ពោធិ៍, ខ្នារ, បឹង, អូរ, ត្រពាំងធ្នង់, ត្រពាំងពួន, ព្រៃហ្លឹក, ស្វាយទង, ទួលតាចិន, ត្រពាំងត្របែក
	លំចង់	លំចង់, ស្វាយព្រៃ, ពងទឹក, ក្តុល, ធម្មវិន័យ, ទួលទ្រា, តាមូង, រូង, ខ្នារ, ប្រសៀក
	រវៀង	ត្រពាំងខ្នារ, កុកតាវៀ, ត្រពាំងទ្រា, ទឹកអំបិល, ព្រៃខ្លាយ, គោល, ថ្មី, រវៀង, ក្រាំងលាវ, ត្រពាំងឈូក, ត្រពាំងស្នួង, ត្រពាំងវែង, ជន្លាត់ដៃ, ស្រមោចហែរ, ត្រពាំងស្តុក, គ្រួស, ដក់ពរ, កណ្តាល, ក្រាំងធ្នង់, ព្រៃស្នួល, វាយឈ្នះ, ចារ, ដើមធ្លក
	សំរោង	កន្សោមអក, ដីក្រហម, ព្រៃទទឹង, សំរោង, ទួលចារ, តាពោនកើត, តាពោនលិច, ក្រាំងអូរ, ស្វាយ
	ស៊ីង	ឈូកសជើង, ឈូកសត្បូង, ក្តី, ព្រៃខ្លា, ត្រពាំងកី, វែង, ទន្លាប់, ប៉ាណា, កាយបាំង, ក្រាំងត្រែង, ស៊ីង, ត្រពាំងប្រើយ, អង្កក្តី, ក្រាំងស្តៅ
	ស្នា	ស្នាលិច, ស្នាកើត, អង្កចង្កូរ, ត្រពាំងត្រាវ, កន្ត្រង់ព្រិច, បឹងកន្ត្រង់, ត្រពាំងស្រង់, ពោធិ៍, អំពិល, កញ្ជាង, ស្រីបណ្ឌិត, ស្រីប្រសើរ, អាណាង
ទ្រា	វែង, សំរោង, បូស្សីជុំ, សែនកាស, ត្នោតទេវ, ដូន្តី, សំបូរ, ទ្រាលើ, កំពង់ទ្រា, ធ្នា, ដូង	
ដូនកែវ	បារាយណ៍	ធន់មន់ជើង, ធន់មន់ត្បូង, បូស្សី, ជ្រោយប្រយរ, ស្វាយជ្រំ, ដូនពែង, ស្វាយបូស្សី, ខាន់ខាវ, ត្រពាំងបូស្សី, ក្រចាប់, ត្រពាំងលាក់, ចុងថ្នល់, ក្រាំងតាពូង, ជ្រោយសំរោង
	រកាកុង	ចក, ផ្សារតាកោ, សំបូរ, ខ្សឹង, អូរស្វាយចេក, ច្រេស, ព្រៃព្រហ្ម, ទ្បូរ, ភូមិ១, ភូមិ២, ភូមិ៣, ស្មៅ
	រកាក្រៅ	ទំនប់, ត្រាំ, ព្រហ្មិត, តាខ្លូ, ថ្នល់បែក, ថ្មី, ត្រពាំងសាលា, បិនម៉ៅ, សូចាន់, ត្រពាំងផ្លុង, ព្រៃច, តុំ, ធ្នង់, ត្រពាំងអង្ក
ត្រាំកក់	ស្រុកចេក, ព្រៃដំរី, ព្រៃស្រោង, ព្រៃឈើទាលលើ, ឈើទាលប្រគាប, ព្រៃឈើទាលក្រោម, អង្កតាសោម, ត្រពាំងខ្នារ, សេកយារ, អូរផុត, ខ្នារទៃ, ព្រៃរំដេង, ត្រពាំងចែង, អង្កត្នោតលិច, ត្រពាំងស្រង់, អង្កត្នោតកើត, ចំការរៀប, ស្ថាន់ព្រាម, ត្រពាំងត្របែក, ព្រៃព្រាយ, ត្រពាំងខ្លូត, អង្ករមឿង	

ជាងទង	ស្រែចម្ការ, តារាប, អង្គក្រឡាញ់, អង្គបក្សី, ទួលរកា, ត្រពាំងស្រងែ, ទទឹងថ្ងៃ, ត្រពាំងទឹក, តាភីម, ម្សៅធារ, ត្រពាំងពោធិ៍, សណ្តោ, ទីប៉ាត់, ស្រែត្រួ, ទួលត្បែង, នមោ
គុស	គុសថ្មី, ទឹកថ្លា, ទំនប់ជ្រៃ, ខ្នាចចោរ, អកពង, មានជ័យ, អង្គក្រឡាញ់, អង្គតាស៊ុល, ឈើទាលធ្លោល, ពងទឹកជើង, ក្រាំងតាចាន់, ទៀល, ត្រពាំងលាន, ត្នាតពង, ត្រពាំងព្រីង, ត្រពាំងថ្ម, តាលាក់ជើង, តាលាក់ត្បូង, ត្រពាំងតាសុខ, ត្រពាំងអំពិល, ចំការទៀង, សែនអោក, ទន្សោងរោទ៍, ត្រពាំងឈើទាល, ព្រៃស្នួល, ចំការអង្គជើង, ចំការអង្គត្បូង, ពងទឹកត្បូង, អណ្តូងថ្ម, ព្រៃតាខាប
លាយបូរ	ជ្រៃ, ខ្នារ, ព្រៃធាតុ, ត្រពាំងគូរ, ទួលត្បែង, អង្គគគីរ, ត្រពាំងឈូក, ព្រៃគុយ, អំពិល, អង្គតាកុប, បឹង, កាច់ត្រក, ត្រពាំងត្រាច, ធ្យូ, ផ្ទះរលើង, ត្រពាំងព្រីង, អង្គតាចាន់, ប្រាសាទ, អង្គតាទូ, បាក់កូត, ត្រពាំងកក់, អង្គនាយណ៍, ស្លា, សីមា, សែនបន
ញ៉ាំងញ៉ង	ដូនទួត, សូទែ, ក្រញូង, ត្រពាំងស្មោ, គុស, ស្នែងកោង, តាតែ, បូស្សីស្រុក, អង្គតាសោម, អូរស្នើន, កំសី
អូរសារាយ	ត្រពាំងដងទឹក, ទួលខ្ពង, ស្មក្រី, ត្រពាំងក្រសាំង, ត្រពាំងក្រឡាញ់, បឹងសាទង, ត្រពាំងតូ, ត្រពាំងខ្នៅ, ដំណាក់ខ្ពង, ស្ទឹង, បូស្សីមួយគុម្ព, ត្នោតជុំ
ត្រពាំងក្រញូង	ខ្ពបស្វាយ, ត្រពាំងចក, ត្រពាំងស្ការ, ត្រពាំងរបង, ត្រពាំងក្រញូង, ព្រៃក្នុង, ផ្លូវលោក, តាអាំ
ឧត្តមសូរិយា	ត្រពាំងរុន, ចុងអាង, ត្រពាំងត្រកៀត, អង្គរំពាក់, ដកវ៉ាន, តាសូ, តាឈ្មើ, រំពាក់ពេន, ត្រពាំងផ្លាន់, ប្របសៀម, រំលិចស្វាយ, ស្រងែ, ព្រឈើទាល, ត្រពាំងឈូក
ពពេល	អង្គគគីរ, ត្រាវឯម, តាសិត, ព្រៃផ្លូវ, ត្រពាំងកក់, ក្លោកពង, ដំណាក់រៀង, ចមពល, ត្រពាំងព្រីង, រមៀត, ព្រៃមៀន, ព្រៃឈើទាល
សំរោង	ត្រពាំងចែង, កោះញ៉ាំង, ក្របីព្រៃ, ចានចាប, ត្រពាំងឈូក, ក្រាំងបន្ទាយ, ពងទឹក, ប៉ែនមាស, តាស្នួន, ព្រៃតាដុក, ប្រសូតថ្មី, ត្រពាំងថ្ម, តាសោម, ព្រៃគគីរ, តាបែន, សំបូរ
ស្រែរនោង	ប្រវិនិយ, ត្រពាំងផ្នល់, ជ្រៃវែង, សាមគ្គី, ត្រពាំងរនោង, ត្រាច, គោករៀង, ធំ, តាតែវ, ក្រាំងស្វាយ, ត្រពាំងរមើម, ថ្មី, ប្រជុំ, ស្រែឈើនាង, ព្រៃមោក, ស្រែធ្លក, ត្រពាំងទន្លាប់
តាមាម	ម្ល៉ៃ, ត្រពាំងអំពិល, តាមុច, អង្គគគីរ, តាមាម, តាសូ, ខ្លាគ្រហឹម, លីញ៉ា, ប្រស្ទឹង, ត្បែងទទឹង, អូរផុត, មហាសេនា, ណាងស្រាយ, តាគាំ, ពោធិ៍ព្រះសង្ឃ, ត្រពាំងកប្បាស, ត្រពាំងស្វាយ, បាខុងខាងកើត, បាខុងខាងលិច, តាម៉ុ, ប្រវង់, ព្រៃឈើទាល, តាភីម
ត្រាំកក់	យាយទួរ, ជ្រៃត្នោត, ត្រពាំងរំពាក់, ទៀល, ត្រពាំងកែស, ត្រពាំងចក, គល់គម, អង្គនាប, ត្រពាំងបូស្សី, ត្រពាំងខ្លួត, បឹងម្កាក់, ក្រាំងគរ, ថ្មកែវ
ត្រពាំងធំខាងជើង	ពាក់បង្កាង, ព្រៃខ្នារ, ត្រពាំងស្វាយ, តាស្នួន, ព្រៃក្នុង, ព្រៃតាឡី, សំរង, អង្គត្រាវ, ពោធិ៍ដុះ, ព្រៃស្បាត, ព្រៃដកពរ
ត្រពាំងធំខាងត្បូង	ត្រពាំងកោះ, ព្រៃក្តី, ព្រៃវដ្តល, ប្រគាប, ត្រពាំងជ្រៃ, សំរោង, គោចិនលែង, ត្រពាំងសោម, ត្រពាំងឈូក, ត្រពាំងត្នោត, ត្រពាំងប្រីយ៍, ត្រពាំងខន, ព្រៃព្រាល

ទ្រាំង	អង្គាញ់	ព្រៃទឹក, រលួស, ត្រពាំងខ្លួត, ត្រពាំងឈូក, តាអនដោ, ក្រាំងឈើទាង, ដឹកម៉ែ, អង្គរកា
	អង្គខ្នុរ	ស្តី, គរ, ត្រពាំងប្រី, ត្រពាំងរកា, ព្រៃមាស, ព្រៃវង់, តាភាគ
	ជីខ្នារ	ថ្នូរ, ជួស, ប្រៃស្លាប់, អណ្តែងសាំងថ្នា, អណ្តែងសាំងខ្នែរ, ជ្រៃ, រកា, យុលចេក, បន្ទាយ, ជីខ្នារ
	ខ្នារ	ពង្រ, តាសឹង, អង្គរុន, កកោះ, សម័លើ, ធម្មតា, សម័ក្រោម, តាស្រែន, ដូនកើ, ព្រិសលើ, ព្រិសក្រោម
	ប្រាំបីមុំ	ត្រពាំងវែង, ដំណាក់រាជា, ដង្កោ, ឈើទាលភ្លោះ, ប្រាំបីមុំ, ក្រាំងកណ្តាល, ត្រពាំងលើក, ក្រាំងស្បែក, ពញាញ, ព្រៃឈើទាល, រវៀង, ល្វែ
	អង្គកែវ	អូរក្រឡង់ដូល, ត្រពាំងកក់, អង្គកែវ, ព្រៃរំពាក់, ឆ្នោះ, ត្រពាំងស្មៅ, សិរីដូច, អូរតាសេក
	ព្រៃស្លឹក	ព្រៃសណ្តែក, ព្រៃច្រក, គោកញ័រ, ទៀល, ព្រៃមៀន, ព្រៃស្លឹក, ភ្នំថ្មក់, ដើមផ្អៀក, ត្រពាំងតាមួង, បារាយណ៍, ត្រពាំងវែង, ស្វាយរំដេង, ភ្នំខ្ពង, ត្រពាំងអង្គ, សង្ហា, សំរោងមានជ័យ, សូរ្យថ្ម
	រនាម	ត្រពាំងជ្រៃ, ត្រពាំងអំពាក់, ត្រពាំងធំ, ធម្មតា, ថ្មី, ព្រៃផ្កា, ក្លោងទ្វារ, ត្រពាំងខ្នុរ, ព្រៃផ្កា, គោកឃ្លោង, សុភី
	សំបូរ	ព្រៃផ្កា, រវៀង, ព្រៃដកពរ, ព្រៃភ្លេង, ពោធិ៍, តាប្រិម, ត្រពាំងពន្លះ, ក្បាលពោធិ៍, ភ្នោតជុំ, អូរពោធិ៍
	សន្ទូង	អង្គតាភោគ, អង្គប្រាង្គ, ជ្រៃ, តាព្រះ, ក្រាំងភ្នោត, ក្រសាំង, ចិន, ពន្លៃ, ស្រះត្រកូន, ដីប្រាប, លោក, ក្រោម
	ស្មោង	ស្មោង, ត្រពាំងជ្រៃ, កំពង់ជ្រៃ, ស្កុល, ត្រពាំងលើក
	ស្រងែ	ភ្នោត, ព្រៃទប់, ក្រាំង, ត្រពាំងបបូស្ស, ត្របែក, ម៉ឺនទំរង់, គក, ស្វាយអំពារ, កន្ទួត, ព្រៃរុន, ស្នួល, ព្រៃឈើទាល, ព្រៃចង្រៀក, គោកអំពៅ, ពុទ្ធិសាំ
	ធ្លក	ត្រពាំងស្លា, រវៀង, ស្វាយ, ក្រាំងធំ, ក្រាំងដៃ, ចិន, ព្រៃវែង, ឈើទាលបាក់, ព្រៃឈើទាល, ក្រាំងតូច, ភ្នំភ្នោត, សំរោង, សំណខ្មៅ, ក្រាំងផ្ទះ, ក្រាំងរោង, ពន្លៃ, ល្វែ, ជ្រុងក្រើស
	ត្រឡាច	ទន្លេ, រើស, ត្រឡាច, សំរោង, ជីដោ, អង្គញ, កន្ទួតធំ, កន្ទួតតូច, ពោន, ត្រពាំងឈូក